



**Amt für Digitalisierung, Breitband und Vermessung  
Landsberg am Lech - Außenstelle Starnberg -**

Vogelanger 1  
82319 Starnberg

**Auszug aus dem  
Liegenschaftskataster**

Flurkarte 1 : 1000  
zur Bauvorlage nach § 7 Abs. 1 BauVorIV  
Erstellt am 30.05.2022

Flurstück: 506/2  
Gemarkung: Steinebach a. Wörthsee

Gemeinde: Wörthsee  
Landkreis: Starnberg  
Bezirk: Oberbayern

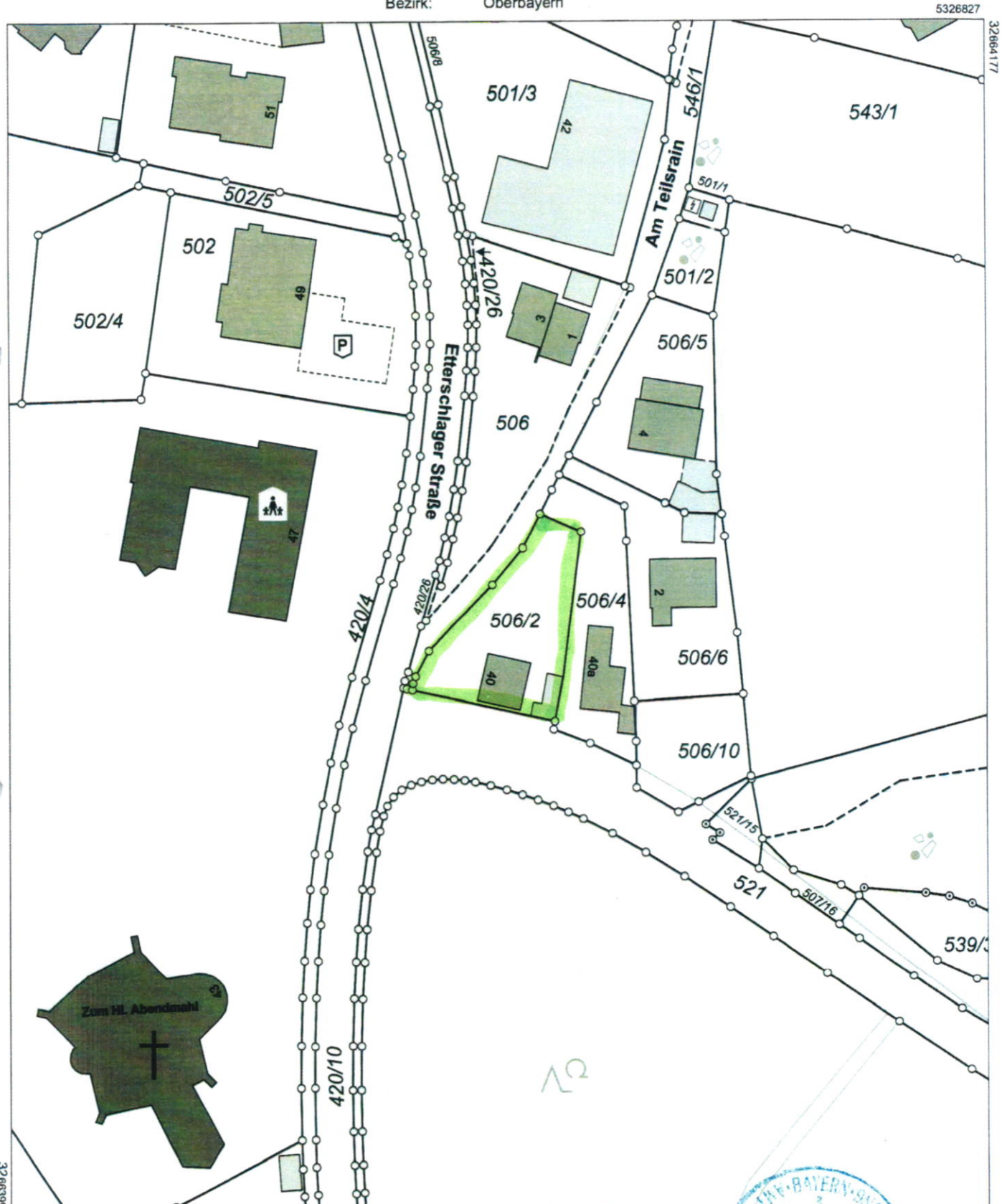

Maßstab 1:1000 0 10 20 30 Meter

Vervielfältigung nur in analoger Form für den eigenen Gebrauch.  
Zur Maßentnahme nur bedingt geeignet.

Geschäftszeichen: st



Stempel und Unterschrift der abgebenden Stelle