

Ansicht - Maßstab 1-100

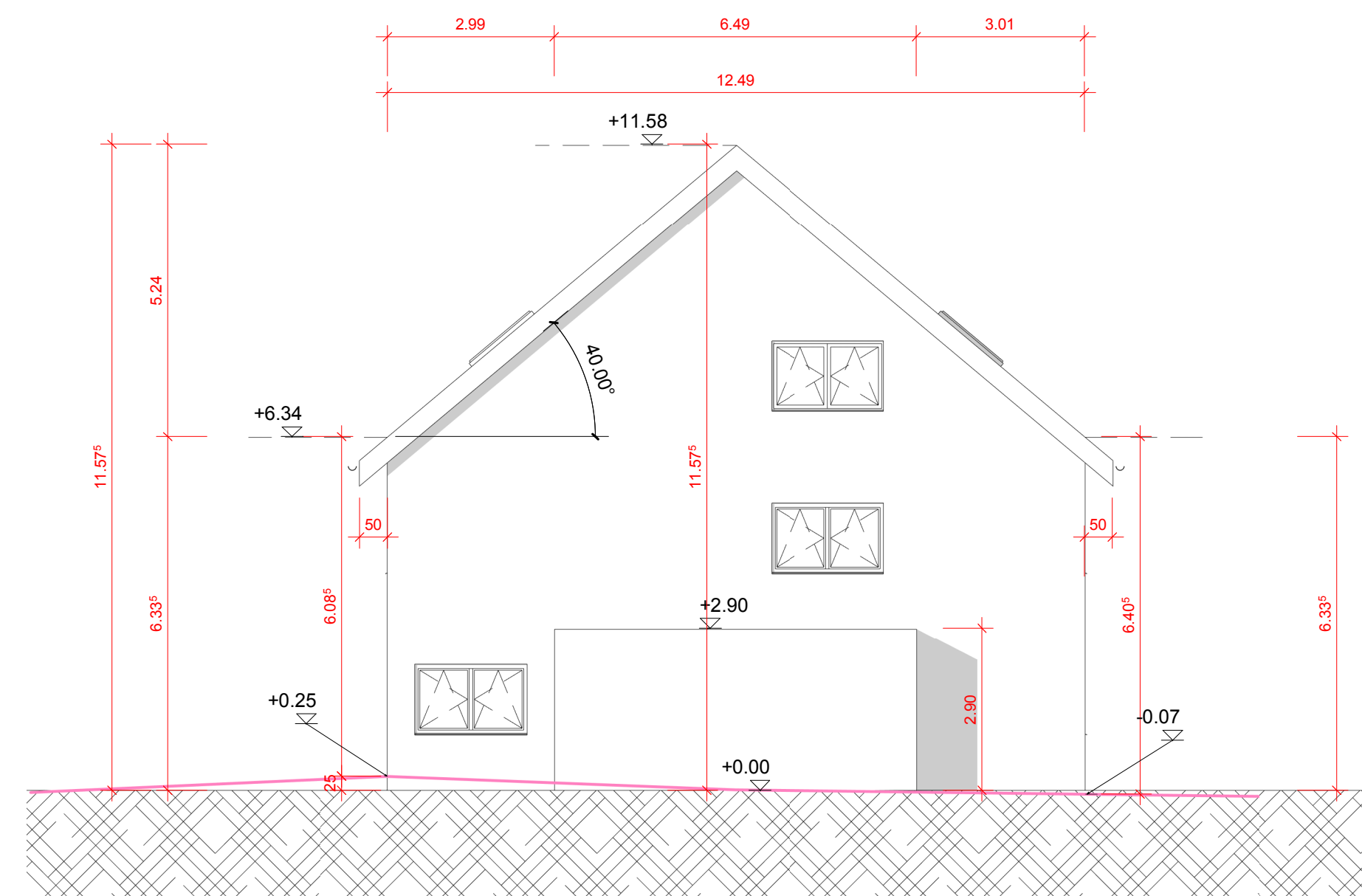

Ansicht - Maßstab 1-100

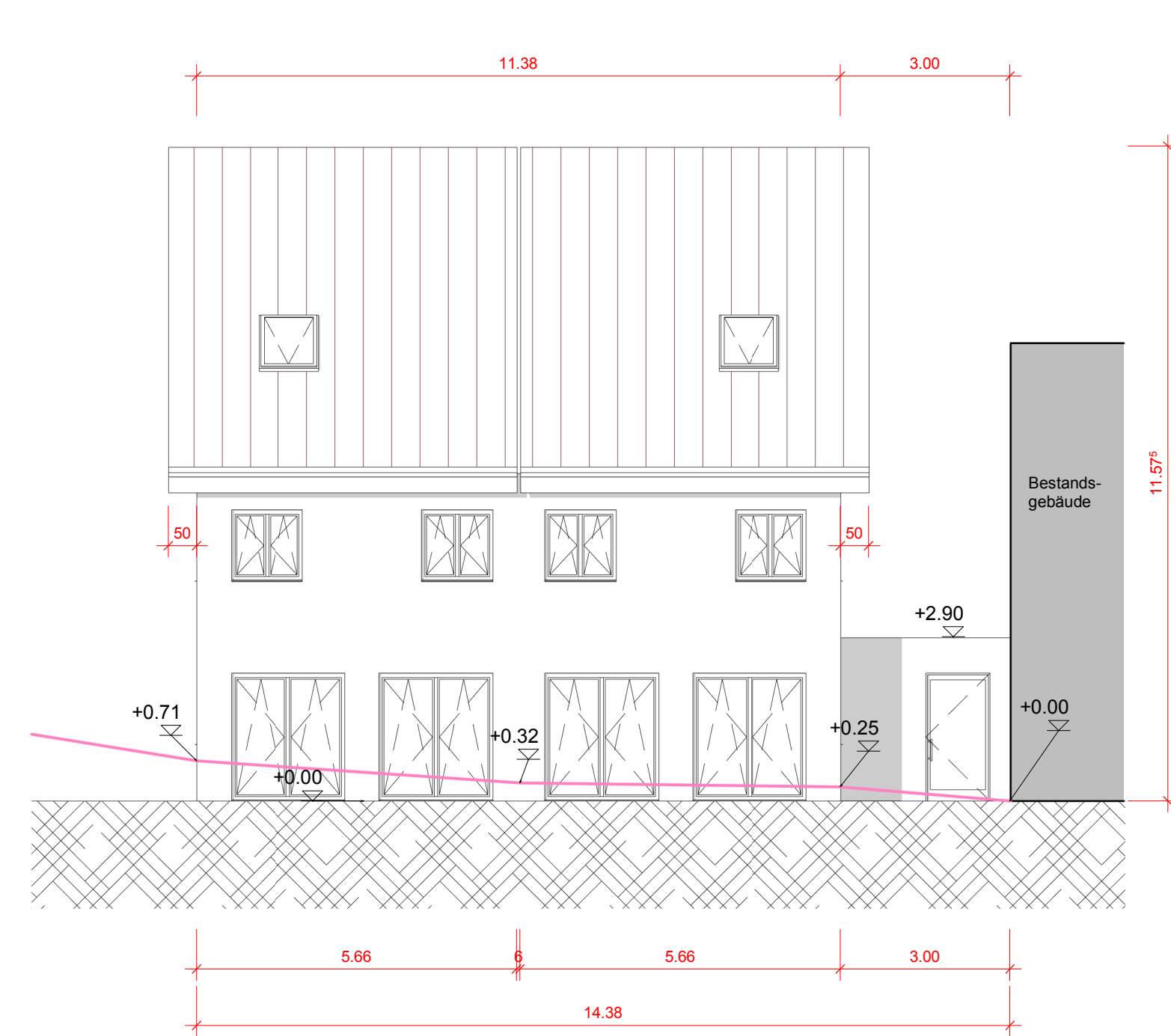

Ansicht - Maßstab 1-100

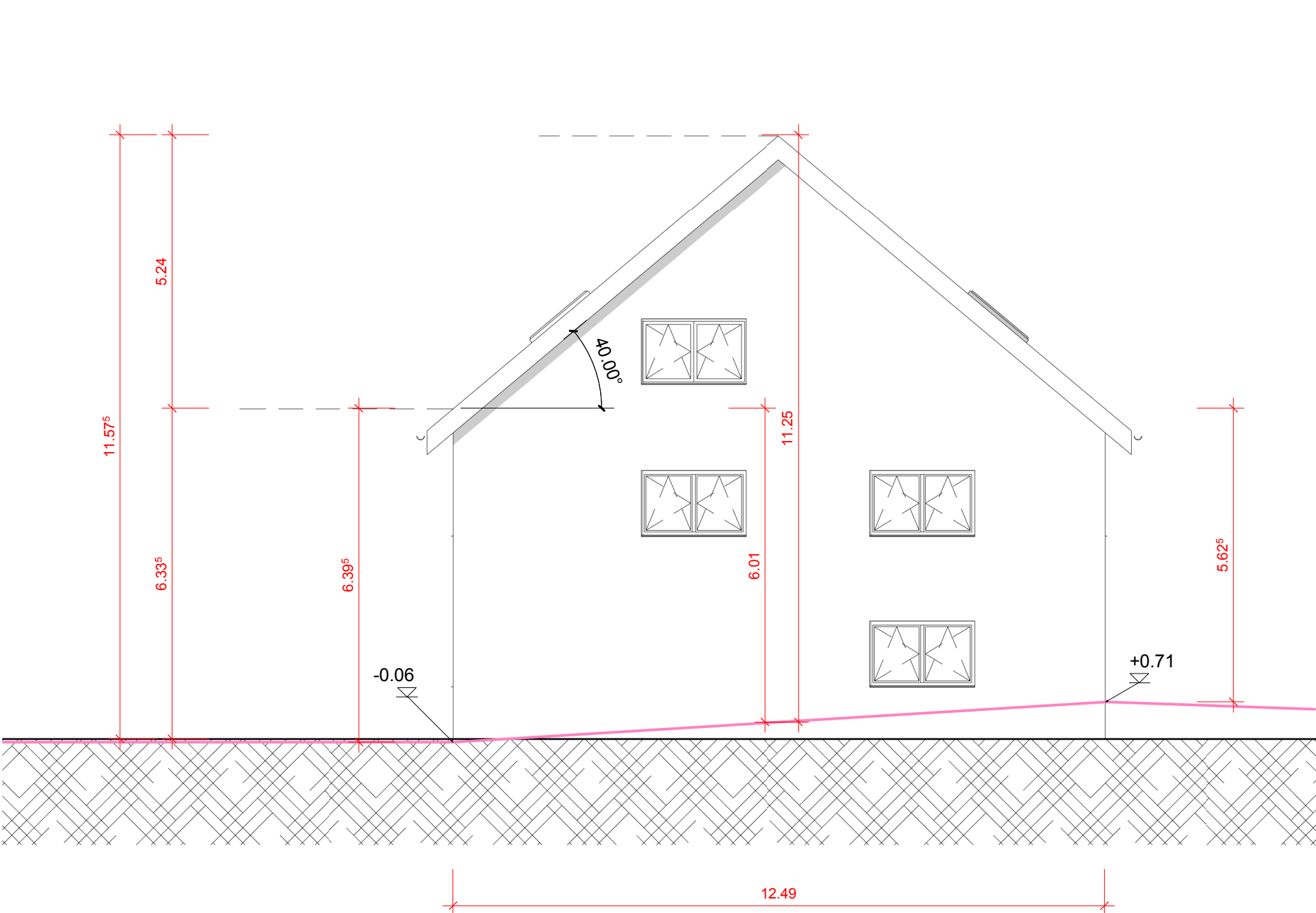

Ansicht - Maßstab 1-100

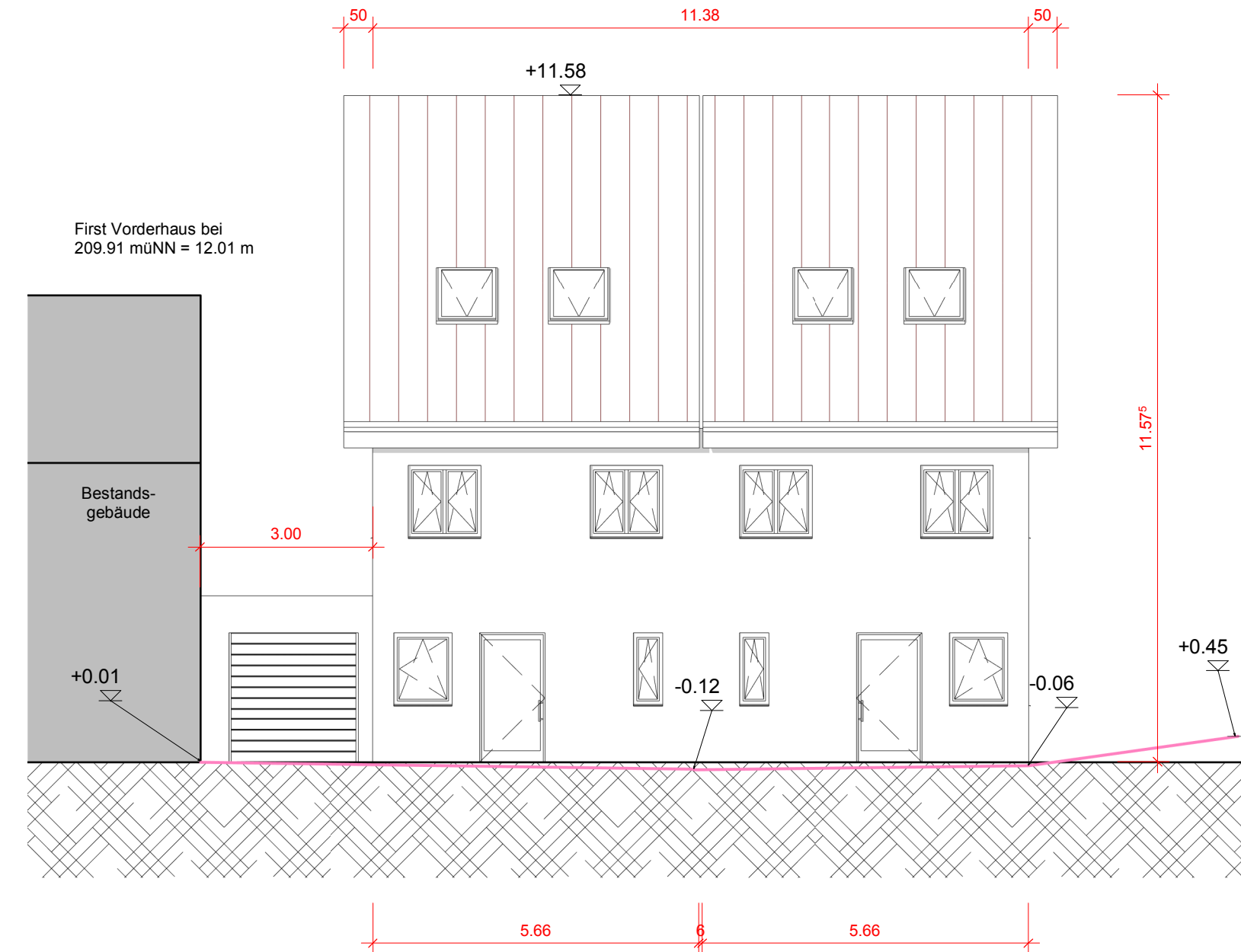

Schnitt A-A - Maßstab 1-100

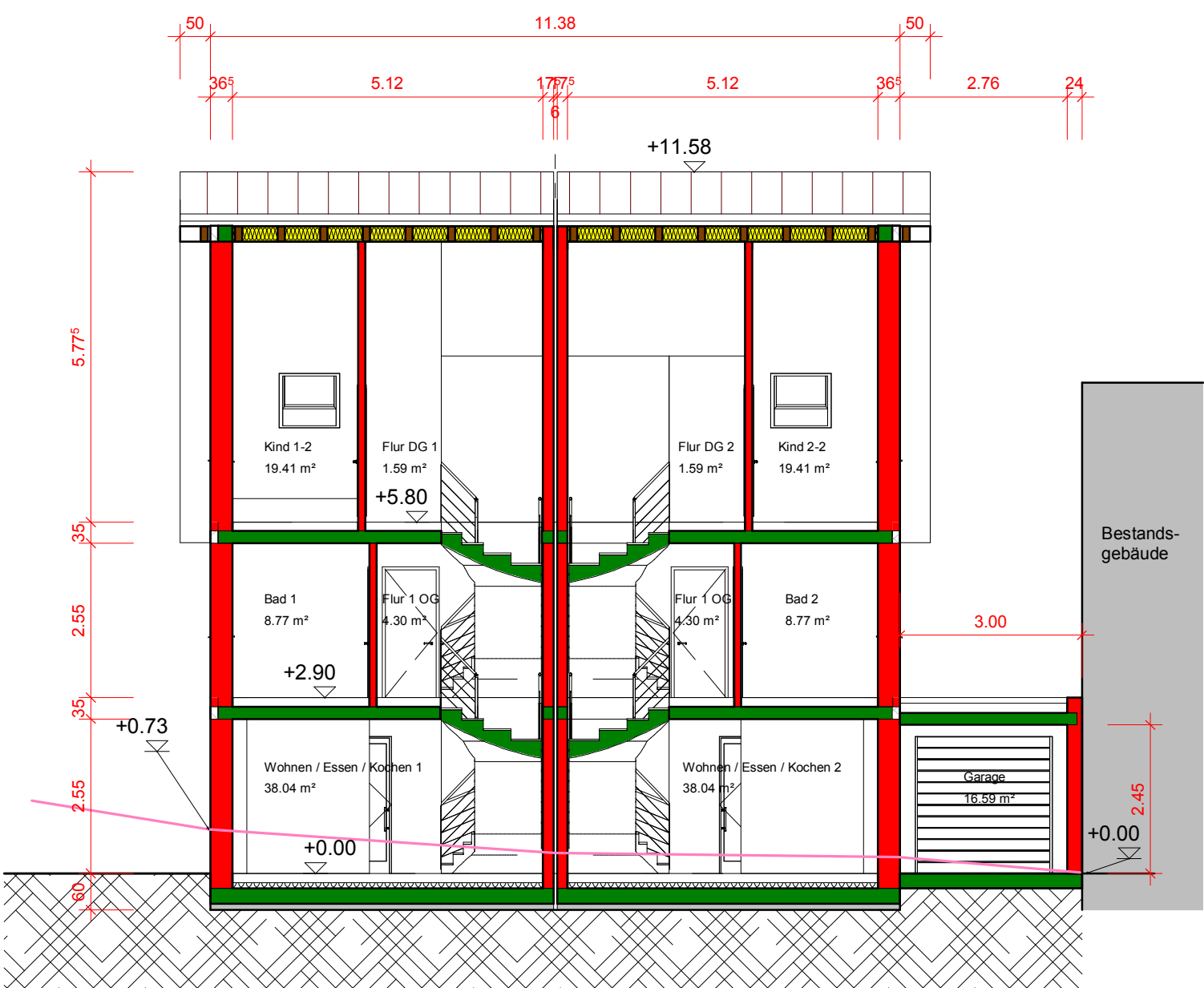

Schnitt B-B - Maßstab 1-100

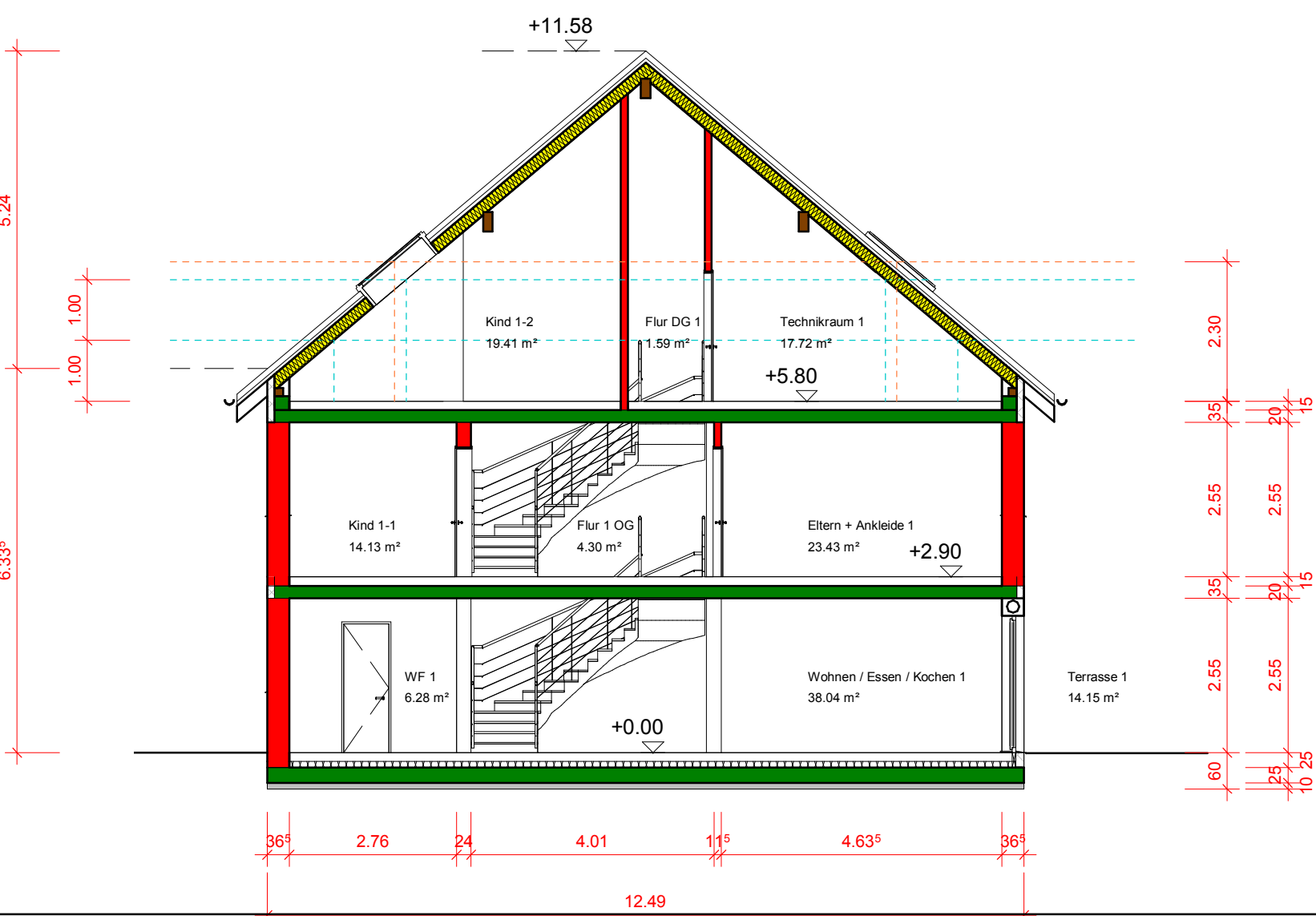

Legende:

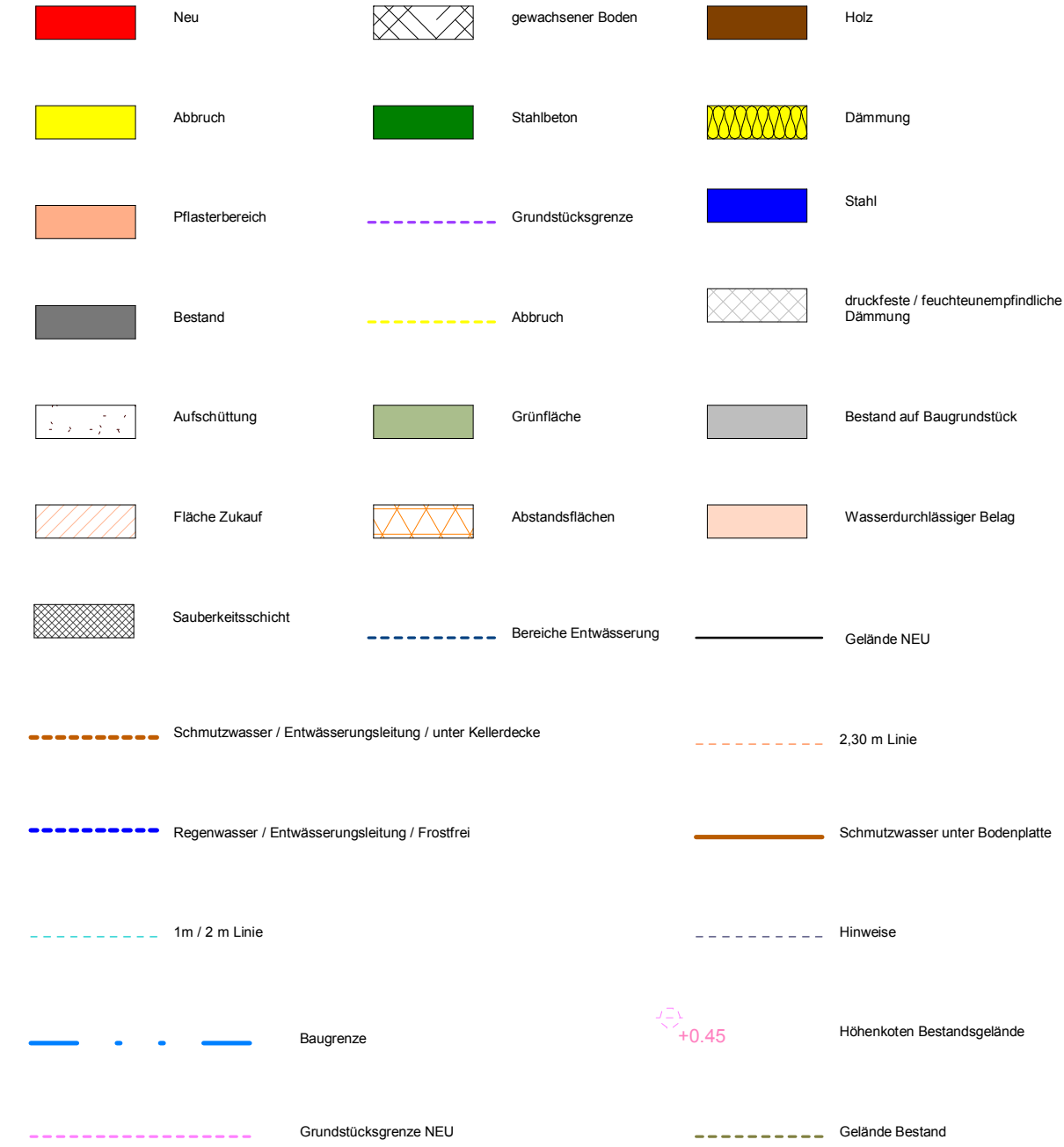

- Die Nachbarn:
- Fist.-Nr. 6063/1 Gemarkung Sallauf  
Landkreis Aschaffenburg  
Auhoferstraße 21  
63741 Aschaffenburg
- Fist.-Nr. 7800/6 + 8092/5 Gemarkung Sallauf  
Gemeinde Sallauf  
Rathausstraße 9  
63877 Sallauf
- Fist.-Nr. 7880 Gemarkung Sallauf  
Hock, Matthias  
Zur Lauterhecke 38  
63877 Sallauf
- Fist.-Nr. 7881 + 7883 Gemarkung Sallauf  
Rieth, Maria  
Taurusstraße 1  
63814 Mainaschaff
- Fist.-Nr. 7885 + 7886 + 7887 + 7888 + 7889/1 + 7890 + 7890/1 + 7911 Gemarkung Sallauf  
Neuburger-Fath, Sabina  
Engländerstraße 101  
63877 Sallauf
- Fist.-Nr. 7915 Gemarkung Sallauf  
Völker, Maria  
Engländerstraße 58  
63877 Sallauf
- Völker, Peter  
Engländerstraße 58  
63877 Sallauf
- Fist.-Nr. 8099 Gemarkung Sallauf  
Meister, Bianca  
Engländerstraße 39  
63877 Sallauf
- Meister, Jens  
Engländerstraße 39  
63877 Sallauf
- Nopora, Joachim Alojzy  
Engländerstraße 37  
63877 Sallauf
- Nopora, Joachim  
Engländerstraße 37  
63877 Sallauf
- Nopora, Kathrin Nadine  
Engländerstraße 37  
63877 Sallauf
- Nopora, Patrick Johannes  
Freudenthalstraße 41  
29640 Schneverdingen
- Fist.-Nr. 8104 Gemarkung Sallauf  
Schanz, Marion  
Engländerstraße 43  
63877 Sallauf
- Fist.-Nr. 8104/1 Gemarkung Sallauf  
Stenger, Hugo  
Engländerstraße 41  
63877 Sallauf

## AAD - Architektur

Dipl.Ing.Architektin

Dipl.Ing. Angie Otto  
AAD - Architektur  
Industriestraße 8  
63834 Sulzbach  
info@aad-architektur.de  
Tel.: 0175-6673455

Bauherr:

Quattro Invest GmbH  
Ulmenweg 67  
61467 Kronberg  
zu Hd. Herrn Fribus

Bauvorhaben:

Neubau eines Doppelhauses

Bauort:

Gemeinde 63877 Sallauf  
Flurstück 7912 - Engländerstraße 64  
Gemarkung Sallauf



AAD / ARCHITEKTUR

Entwurfsverfasser:

Dipl.Ing. Angie Otto  
Industriestraße 8  
63834 Sulzbach  
Tel.: 0175-6673455

## Bauantrag

Darstellung: Ansichten + Schnitte

Maßstab: 1-100

Datum: 31.03.2022

Plannummer:

BA-2

BITTE BEACHTEN!  
Dies ist eine Planung im Sinne der Leistungsphasen 1-4 HOAI zur Erlangung einer Baugenehmigung und hiermit ausdrücklich keine Ausführungsplanung! Daher sind der Bauherr, sowie alle nachfolgenden Projektbeteiligte vor weiteren Maßnahmen etc. unbedingt gefordert, eigenverantwortlich Maße/Gegebenheiten usw. in Abstimmung zur vorliegenden Planung u.a. vor Ort selbst zu nehmen.

Alle tragenden Bauteile sind gemäß Statik und Ausführungsplanung auszuführen. Sämtliche Fundamente sind gemäß dem Ergebnis des Bodengutachtens und der erforderlichen Statik auszuführen und frostfrei auf gewachsenem Boden zu gründen.