

MODULARIO
F. rig. rend. 486



MINISTERO DELLE FINANZE
DIREZIONE GENERALE DEL CATASTO E DEI SS.TT.EE.
CATASTO EDILIZIO URBANO (RDL 13-4-1939, n. 652)

MOD. ^{SW} (CEU)

LIRE
400

Planimetria di u.i.u. in Comune di TRAREGO VIGGIONA via Dr. Baggiolino civ. 5

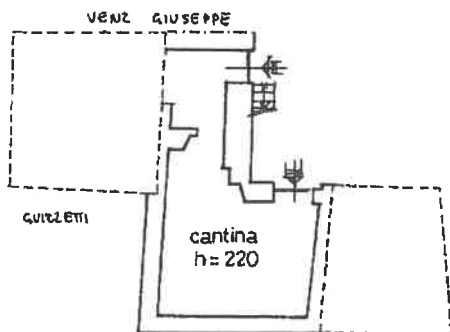

PIANO TERRA

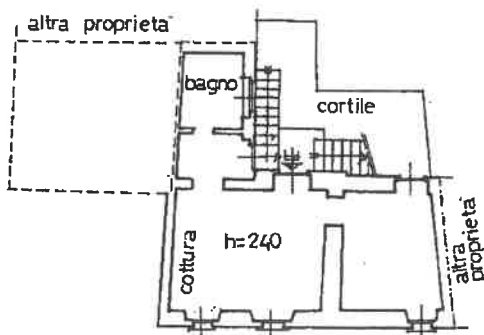

PIANO PRIMO

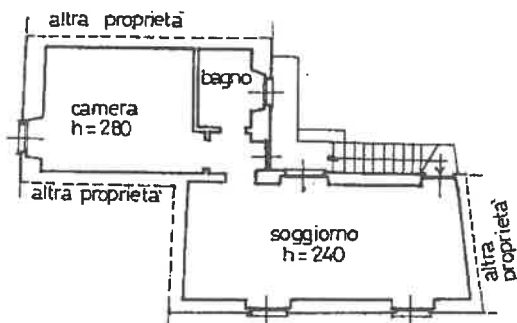

PIANO SECONDO

Comune di TRAREGO VIGG
Estratto mappa N.C.E.U
Fig. 3 mapp. 238
Planimetria 1 : 500

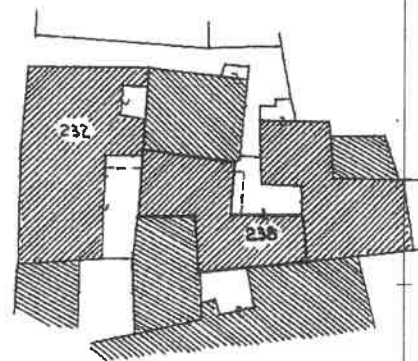

ORIENTAMENTO



SCALA DI 1:200

Catasto dei Fabbricati - Situazione al 09/03/2021 - Comune di TRAREGO VIGGIONA (L333) - Foglio: 3 - Particella: 238 - Subalterno: 4 >
L. n. 01
VIA DOTT. BAGGIOLINO n. 5 piano: 1.1.2.

Dichiarazione di N.C. <input type="checkbox"/>	Compilata dal GEOMETRA (Titolo, cognome e nome) ALDO MENDOGNI	RISERVATO ALL'UFFICIO
Ultima visita di verifica <input checked="" type="checkbox"/>	Compilata dal GEOMETRI (Titolo, cognome e nome) NOVARATO	
Data presentazione: 31/12/1991 - Data: 09/03/2021 - n. T224160 - Richiedente: SSMBRN63B17L746X	Formato di acquisizione: A4(210x297) stampato	
Totale schede: 1. - Formato di acquisizione: A4(210x297) stampato	data 16.12.91 Firma <i>[Signature]</i>	
n. 238 sub 4		

6221

MODULARIO
F. rig. rend. 497



MINISTERO DELLE FINANZE
DIREZIONE GENERALE DEL CATASTO E DEI SS.TT.EE.
CATASTO EDILIZIO URBANO (RDL 13-4-1939, n. 652)

MOD. BN (CEU)

LIRE
250

Planimetria di u.i.u. in Comune di.....TRAREGO VIGGIONA... viaDr...Baggiolino..... civ...5.....

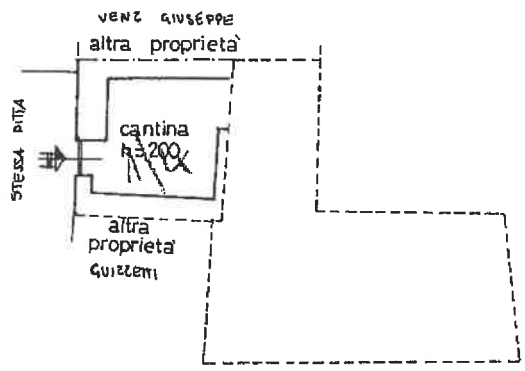

PIANO TERRA

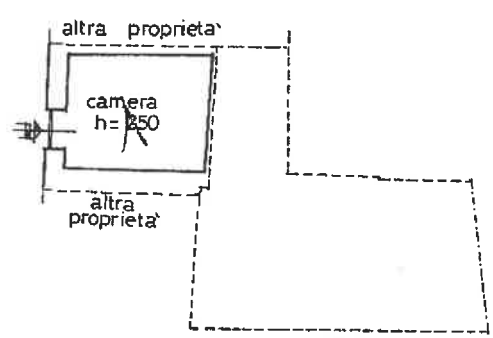

PIANO PRIMO

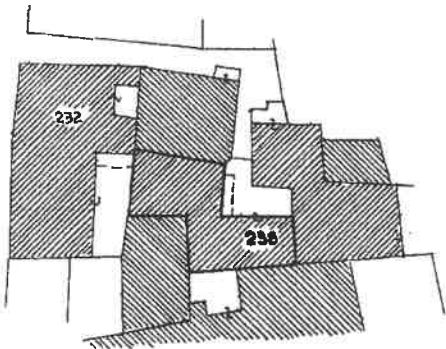

Comune di TRAREGO VIGGIONA
Estratto mappa N.C.E.U.
Fg. 3 mapp. 238
Planimetria 1 : 500

ORIENTAMENTO



SCALA DI 1:200

Catasto dei Fabbricati - Situazione al 09/03/2021 - Comune di TRAREGO VIGGIONA (L333) - Foglio: 3 - Particella: 238 - Subalterno: 3 >
VIA DOTT. BAGGIOLINO n. 5 piano: 1-1

Ultima planimetria in atti
Dichiarazione di N.C.
Denuncia di variazione
Data presentazione: 31/12/1991 - Data: 09/03/2021 - n. T224159 - Richiedente: SSMBRN63B17L746X
Totale schede catastali di acquisizione: 41 (100 del 97) - Fondato stampa: 10/05/2021
F. 3
n. 238 sub. 3

Compilata dal **GEOMETRA**
(Titolo, cognome e nome)
ALDO MENDOGNI
GEOMETRI
della provincia di **NOVARA**
data **16.12.91** Firma *[Signature]*

RISERVATO ALL'UFFICIO
[Handwritten signature]