

3. OBERGESCHOSS

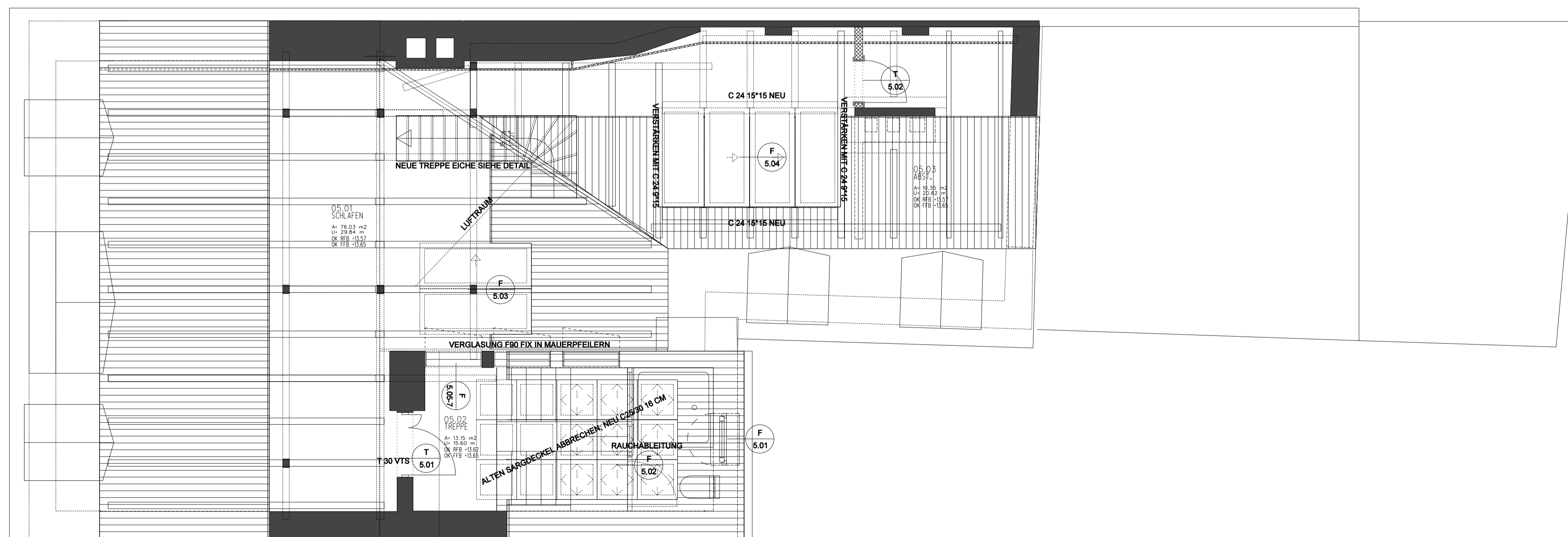

DACHGESCHOSS

FREIGABE	BAUHERR	DATUM
	BAULEITUNG	DATUM
	TRAGWERK	DATUM
	HAUSTECHNIK	DATUM
HINWEISE	FLÄCHEN:	
	HÖHEN:	
	MATERIAL:	
	DÄMMSTÄRKEN:	
SYMBOLIK	FFB = FERTIGFUSSBODEN	D 1.01 = DETAILPLAN NR.
	RFB = ROHFUSSBODEN	T 1.01 = TÜRNUMMER
	AD = ABGEHÄNGTE DECKE	F 1.0 = FENSTERNUMMER
	STUK = STURZUNTERKANTE AB OK FFB	FB 01 = FUSSBODENAUFBAU
DÜRCHBRÜCHE	MD = MAUERDURCHBRUCH B'H	
	MS = MAUERSCHLITZ B'H*H	
	DD = DECKENDURCHBRUCH L'B	
	DS = DECKENSCHLITZ L'B*T	
PROJEKT:	SANIERUNG UND UMBAU EINES BAUDENKMALS SANKT-ANNA-STRASSE 2 80331 MÜNCHEN	
	PROJ.NR. 5808	
	PLAN.NR. WPL300	
	BL: BM	
PLANINHALT:	WERKPLAN 3. OG-DACHGESCHOSS	
	ERSTELLT: 25.06.2009	
	MASZTAB M = 1:50	
	GEZ: BM	
INDEX:	ÄNDERUNG:	
	Ind.	Name Datum
HINWEISE:	ALLE MASZE SIND AM BAU VERANTWORTLICH ZU PRÜFEN UND ABZUSTIMMEN. UNKLARHEITEN UND ABWEICHUNGEN AUCH VON PROJEKTANTENPLÄNEN SIND VOR BAUBEGINN MIT DER BAULEITUNG ZU KLÄREN. ALLE MATERIALGÜTEKLASSEN UND STATISCHEN POSITIONEN SIND DEN PLÄNEN DES TRAGWERKSPLANERS ZU ENTNEHMEN. GÜLTIG IST IMMER DER ÄNDERUNGSINDEX DER WERKPLÄNE.	
	DIESE PLÄNE SIND NUR IN ZUSAMMENHANG MIT DER BAUGENEHMIGUNG, DER AUSSCHREIBUNG SOMIE STATIK- UND PROJEKTANTENPLÄNEN GÜLTIG. DIN-NORMEN UND DIE ANERKANTEN REGELN DER TECHNIK SIND EINZUHALTEN. BEDENKEN GEGEN VORGESEHENE KONSTRUKTIONEN MÜSSEN DEM ARCHITECTEN RECHTZEITIG MITGETEILT WERDEN. MIT DER AUSFÜHRUNG ÜBERNIMMT DIE AUSFÜHRENDE FIRMA HAFTUNG UND GEWÄHRLEISTUNG IM VOLLEN UMFANG.	
	DIESER PLAN IST GEISTIGES EIGENTUM DES ARCHITECTURBÜRO MUND. NACHAHMUNG, VERBREITUNG, VERVIELFÄLTIGUNG ODER VORFÜHRUNG NUR MIT SCHRIFTLICHER GENEHMIGUNG DES ARCHITECTURBÜRO MUND.	
BAUHERR:	KVM- HOLDING GMBH & CO. KG MÖHLSTRASSE 17 81675 MÜNCHEN	
ARCHITEKT:	DIPL.ING.ARCH. INFO@ARCHITEKT-MUND.DE BERNHARD MUND TEL.:+49-89-165651 WINTHIRPLATZ 7 FAX.:+49-89-164870 D-80639 MÜNCHEN MOB.:+49-172-8501854	FREIGABE 20.05.2010