

ENTORNO

Torremolinos tiene una de las ubicaciones más envidiadas y estratégicas de la Costa del Sol, al situarse a escasos 20 km del centro de Málaga. El proyecto vive como todo Torremolinos, de cara al mar y protegida por las montañas de la Sierra de Mijas. La promoción se asoma a la playa de los Álamos, con más de 6 kilómetros de Paseo Marítimo salpicado por una de las ofertas de ocio y restauración más reconocida de la Costa del Sol.

Vivir aquí es tener el privilegio de despertarse disfrutando del horizonte azul de las aguas del Mar de Alborán. Un mar tranquilo, siempre en calma. Todo ello en un entorno con todos los servicios para disfrutar de la vida en familia y a tan sólo 15 minutos de Málaga.

El privilegio de vivir frente al mar en un entorno acogedor y cosmopolita





Una de las ventajas de esta **proximidad** a la capital es el fácil acceso al aeropuerto internacional de Málaga-Costa del Sol, al Puerto de Málaga y a los trenes de alta velocidad AVE de la estación Málaga-María Zambrano.

Un residencial único que por su ubicación y **fácil acceso a los principales núcleos de la Costa del Sol** permite disfrutar de la funcionalidad de la vida familiar de una manera cómoda, al tiempo que se tiene la soñada sensación de vivir de vacaciones todo el año.





Se alza en una zona tranquila de Torremolinos con un contemporáneo diseño arquitectónico creado para disfrutar de la privacidad y la elegancia de sus jardines y exuberante vegetación.

El innovador diseño arquitectónico permite aprovechar la orientación de las viviendas y generar **amplios y luminosos espacios** interiores. Grandes ventanales que dejan pasar la luz y salones que parece continuar en las amplias terrazas para lograr un efecto visual despejado y con la mayor visibilidad del mar desde el interior de las viviendas.

DESCRIPCIÓN GENERAL

El edificio se compone de viviendas de 1, 2, 3 y 4 dormitorios con garaje y trastero en un residencial cerrado, con un único y elegante acceso dispuesto para garantizar la privacidad y seguridad de sus residentes.

Abrazando el mayor ángulo de visión del horizonte, para que todas las viviendas disfruten de vistas y una perspectiva despejada de las espectaculares zonas comunes. Se integra en el espectacular conjunto residencial que forman el proyecto, todo un referente de la calidad de vida en la Costa del Sol.





ZONAS COMUNES

Las **espectaculares zonas verdes** se complementan con una de las mejores ofertas de equipamiento lúdico y de relax de la Costa del Sol, en las que se ha cuidado hasta el mínimo detalle para disfrutar del clima y la luz de este oasis en el corazón de Andalucía.

El territorio dispone de piscina, sala multiusos y circuito de running que permiten disfrutar del relax sin importar la época del año. Unas exclusivas instalaciones diseñadas para que el lujo y bienestar se conviertan en tu estilo de vida soñado.

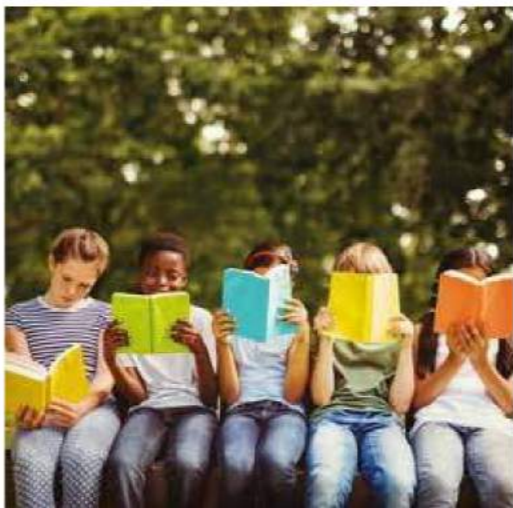



INTERIORES

Las casas se componen de viviendas de 1, 2, 3 y 4 dormitorios con garaje y trastero en un residencial cerrado, con un único y elegante acceso dispuesto para garantizar la privacidad y seguridad de sus residentes.

Se ha buscado el **confort y la sensación de continuidad** entre el interior y las espectaculares zonas comunes, como en el jardín privado de los bajos, en lo que se ha habilitado un acceso privado para cada vivienda, que conecta directamente con las zonas comunes.



VIVIENDA DE 1 DORMITORIO

PLANOS

TIPO



VIVIENDA DE 2 DORMITORIOS

PLANOS

TIPO



tu hábitat

VIVIENDA DE 3 DORMITORIOS

PLANOS

TIPO



VIVIENDA DE 4 DORMITORIOS

PLANOS

TIPO



BAÑO PRINCIPAL

OPCIONES DE AMBIENTES

AMBIENTES 1

REVESTIMIENTO 1
SPICATTO H
25x75



REVESTIMIENTO 1
VIBRATO H
25x75



SOLADO
URBAN ECRU
60X60



AMBIENTES 2

REVESTIMIENTO 1
SPICATTO G
25x75



REVESTIMIENTO 1
VIBRATO G
25x75

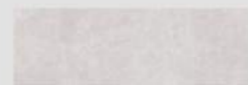

SOLADO
URBAN SMOKE
60X60



BAÑO SECUNDARIO

OPCIONES DE AMBIENTES

AMBIENTES 1

REVESTIMIENTO 1
URBAN ECRU
30X60



SOLADO
URBAN ECRU 60X60



AMBIENTES 2

REVESTIMIENTO 1
URBAN SILVER
30X60

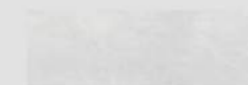

SOLADO
URBAN SMOKE
60X60



AMBIENTES 1

SOLADO
URBANECRU
60X60



AMBIENTES 2

SOLADO
URBAN-SMOKE
60X60

