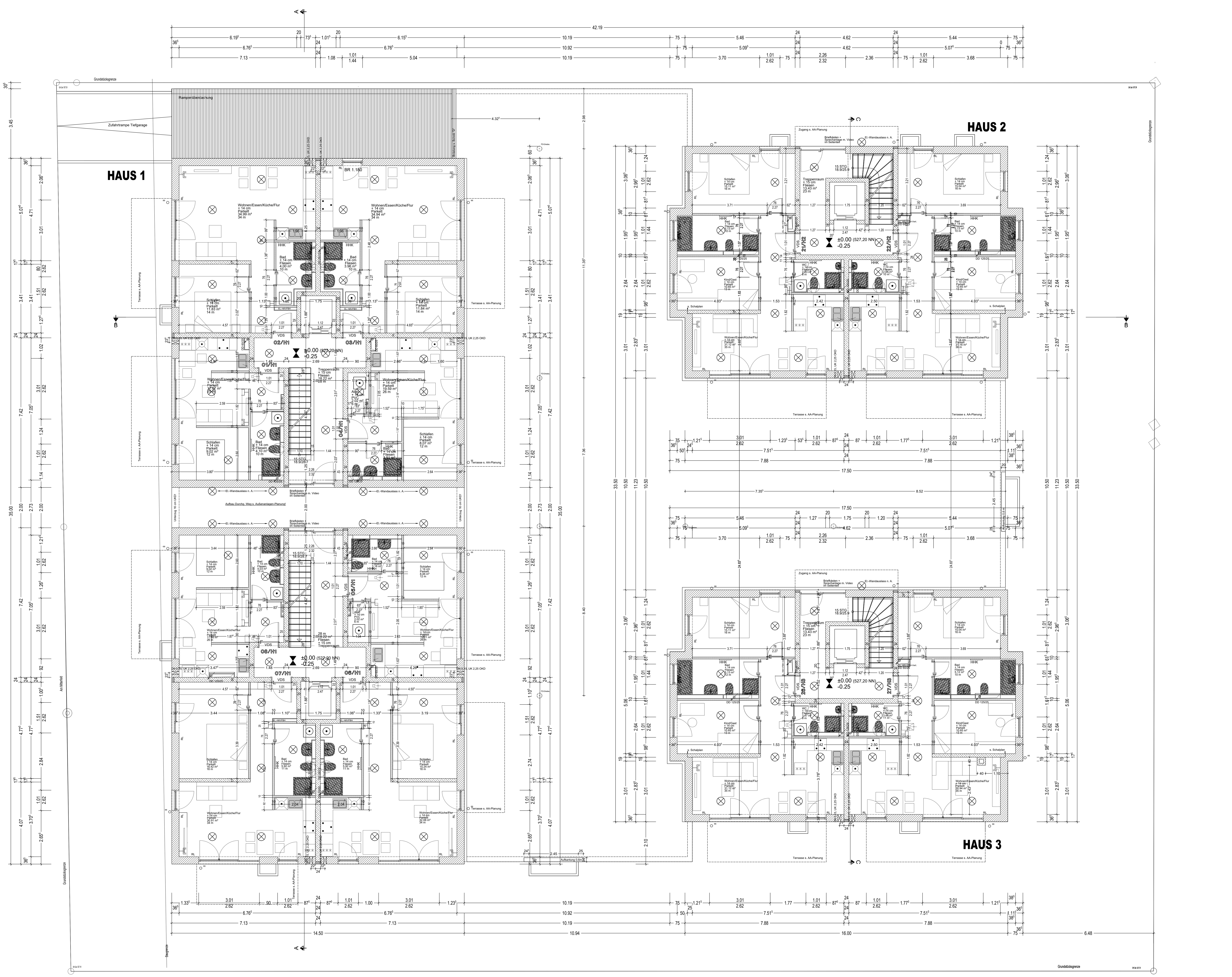

LEGENDE:

ABD	ABDECKUNG<	RD	ROHDECKE
BD	BODENDURCHBRUCH	REV	REVISIONSOFFNUNG
BE	BODENEINLAUF	RL/RA	ROLLADEN-/RAFFSTOREN
BEG	BEGINNEND	RO	REINIGUNSOFFNUNG
BRH	BRUSTUNGSHOHE	RR	REGENFALLROHR
DA	DECKENAUSSPARUNG	RS	RAUCHSICHERE
DD	DECKENDURCHBRUCH	RST	RAUCHSICHERE TUR
DO	DECKENOFFNUNG	SAN	SANITAR-INSTALLATION
DS	DECKENSCHLITZ	SCH	SCHACHT
ELT	ELEKTRO-INSTALLATION	SK	SINKKASTEN
END	ENDEND	STG	STEIGUNG
F	FEUERLOSCHEINRICHTUNG	T	TELEFON
FFB	FERTIGFUSSBODEN	T30-1	FEUERHEMMENDE TUR EINFLUGLIG N. DIN 18082
FL	FALLROHR		
FR	FUTTERROHR	T30-2	FEUERHEMMENDE TUR ZWEIFLUGLIG N. DIN 18084
FBD	FUSSBODENDURCHBRUCH		
DFF	DACHFLACHENFENSTER	T90-1	BRANDSCHUTZ TUR EINFLUGLIG N. DIN 18084
RLA	GURTKASTEN/ANTRIEB		
H	HYDRANT	U	UNTER
HZ	HEIZUNGS-INSTALLATION	UD	UNTERZUGSDURCHBRUCH
HGW	HOCHSTER GRUNDWASSERSTAND	UK	UNTERKANTE
LDT	LUFTDICHTE TUR	UKD	UNTERKANTE DECKE
LFT	LUFTUNGSGITTER	UZ	UNTERZUG
LS	LUFTUNGSSCHLITZ	UZ	UBERZUG
LUF	LUFTUNGS-INSTALLATION	UD	UBERZUGSDURCHBRUCH
OK	OBERKANTE	VK	VORDERKANTE
OKD	OBERKANTE DECKE	WA	WANDAUSSPARUNG
OKF	OBERKANTE FERTIG	WD	WANDDURCHBRUCH
OKFF	OBERKANTE FERTIGFUSSBODEN	WO	WANDOFFNUNG
OKRD	OBERKANTE ROHDECKE	WS	WANDSCHLITZ
OKS	OBERKANTE SOHLE	WH	WANDHYDRANT

Alle Brüstungs-, Vorlagen- und Öffnungsmasse ab OKRF

Alle tragenden und konstruktiven Bauteile müssen nach geprüfter statischer Berechnung hergestellt werden.

Abmessungen und Aussparungen in Stahlbetonbauteilen sind nach den Schalplänen, bzw. nach der Statik herzustellen.

MAUERWERK NACH STATIK
STAHLBETON
SICHTBETON
WÄRMEDÄMMUNG
GASBETON-MAUERWERK
GIPSDIELEN
STÄNDERWERKKONSTRUKTION EINSEITIG, EINFACH BEPLANKT
STÄNDERWERKKONSTRUKTION ZWEISEITIG, EINFACH BEPLANKT
STÄNDERWERKKONSTRUKTION ZWEISEITIG, DOPPELT BEPLANKT
DOPPELSTÄNDERWERKKONSTR. EINSEITIG, EINFACH BEPLANKT
DOPPELSTÄNDERWERKKONSTR. ZWEISEITIG, DOPPELT BEPLANKT

OKFFB / OKRD
OKFFB
OKRD
ÄNDERUNGEN LT. INDEX IN DER TABELLE
SCHNITT/ANSICHT — Schnitt Nr. / Zeichnungs-Nr.
DETAILHINWEIS — Detail Nr. / Zeichnungs-Nr.
TÜRSYMBOL — Türanforderung / Raumnummer
+0,02 +0,02 / 0,00 -0,08 — BODENSCHWELLEN HÖHENANGABEN AB OKFF

DECKENDURCHBRUCH
WANDSCHLITZ
WANDDURCHBRUCH
BODENSCHLITZ
SCHACHT

Die Bodenplatten und Fundamente gegen Erdreich sind in Stahlbeton entsprechend d. DIN-Vorschriften auszuführen. Arbeits- u. Dehnfugen zwischen den Stahlbetonteilen sind gegen eindringende Feuchtigkeit mit Fugenbändern wasserdicht nach DIN zu verbinden. Gegen drückendes Wasser durch Bauteile, gleich welcher Art, haftet allein der ausführende Unternehmer.

Die Auflagen des Bauscheins, die zutreffenden DIN-Vorschriften mit allen daraus resultierenden baulichen Notwendigkeiten sowie das Bodengutachten sind bei der Ausführung zu beachten.

ÄNDERUNGEN/ERGÄNZUNGEN	GEZ.	DATUM	PLANINDEX
Innentüren RBM	B2A	18.03.22	e
Rollläden	B2A	03.01.22	d
Regeneinläufe in TG-Decke, Roll	B2A	09.11.21	c
Tragende Wände, Kamin Haus 3	B2A	31.10.21	b
Aussparungen HSL, Vorw., Rampend	B2A	18.10.21	a

VERTEILER: BAUHERR, ARCHITEKT, STATIKER, ORGA., EINRICHTUNG, TECHNIK/KOORD., HSL-ING., LUFTTECHNIK, ELEKTRO, BAUAKUSTIK, BAUPHYSIK, INNENAUSBAU, VERKEHRSPLANER, AUßENANLAGENPL., BAUUNTERNEHMER, BAULEITUNG

Die fertigungstechnischen und bauphysikalisch bestimmenden Angaben zur Konstruktion und Funktion sind vom Unternehmer verantwortlich nachzuprüfen. Ebenso die Übereinstimmung der vom Planer angegebenen Zwangsmaße. Sämtliche sonstigen Unstimmigkeiten sind der Bauleitung unverzüglich mitzuteilen.

Der Entwurf ist geistiges Eigentum des Planers und urheberrechtlich geschützt. Vervielfältigungen und Weitergabe an Dritte erfolgt nur mit ausdrücklicher Genehmigung des Planverfassers. Bei Mißbrauch bleiben rechtliche Schritte vorbehalten.

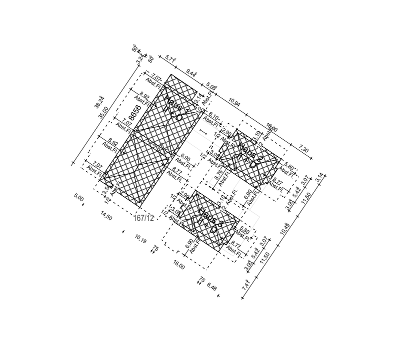

PROJEKT: 3 WOHNHÄUSER MIT TIEFGARAGE
AM MITTERFELD 22
81829 MÜNCHEN

BAUHERR: GBR F.OSWALD + B.OSWALD-VEICHT
OBERE HAUPTSTRASSE 12
84381 JOHANNISKIRCHEN

WERKPLANUNG: B² BAUWERK GMBH
KARLSTRASSE 38
88045 FRIEDRICHSHAFEN
TEL 0171 7406028

ZEICHNUNG: ERDGESCHOSS

LEISTUNGSPHASE: AUSFÜHRUNGSPLAN

MASSTAB	1:50	VERFASSER	PROJEKT-NR.	BAUTEIL-NR.	ZEICHN.-NR.	GEWERK	INDEX
GEZEICHNET	B²A	.	2002BW		5.002		D
DATUM	18.09.2021						
GEPRÜFT	B²A						
BLATTGRÖSSE	1189/1750						

AUF ÜBEREINSTIMMUNG MIT DER ARCHITEKTENPLANUNG GEPRÜFT UND UNTER BERÜCKSICHTIGUNG DER ERSICHTL. EINTRAGUNGEN FREIGEGEBEN.

B2_BAUWERK

H/B = 1189 / 1500 (1.78m²)