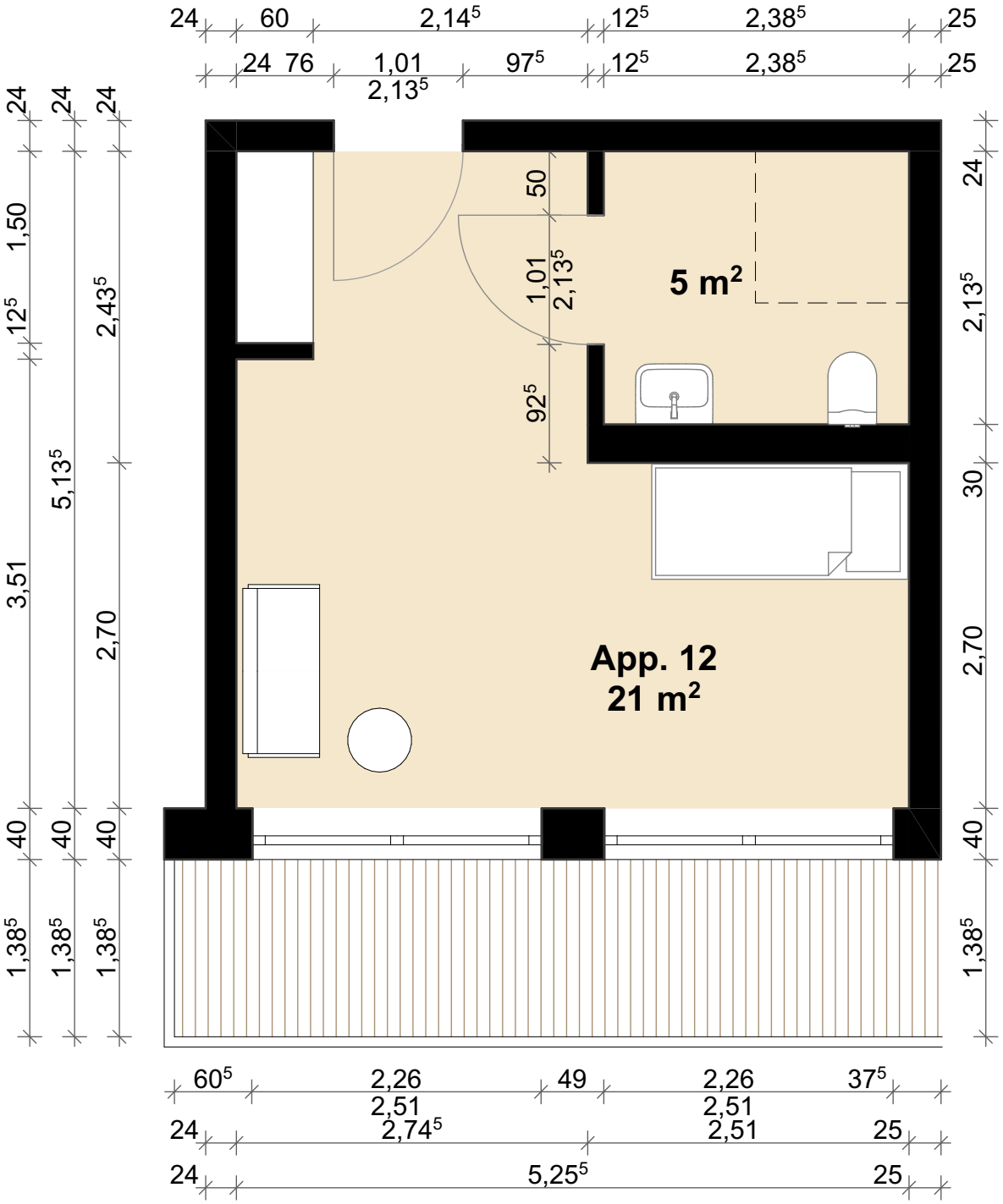

FISCHER KUHN PARTNER ARCHITEKTEN mbB

Bergstraße 2
Fon: 02624 - 9437050
architekten@architekturleben.de

56203 Höhr-Grenzhausen
Fax: 02624 - 9437065
www.architekturleben.de

Projekt:
Seniorenwohngemeinschaft Bister
Am Holmich
53505 Kalenborn

Bauherr:
Frau Gabriele Bister
Geisbachstraße 31
56072 Koblenz

Projekt-Nr.	888/23
gez. VZ	DIN A4
Datum:	04.12.2025
Maßstab:	1:50

GRUNDRISS

App. 12