

COUPE DE PRINCIPE 1/75

PLAN DE PERMIS DE CONSTRUIRE  
Exclusivement destiné à l'obtention des autorisations  
administratives et non comme plan d'exécution.  
Le maître d'ouvrage s'engage à faire appel à un  
organisme agréé pour la mise en oeuvre des règles  
d'accessibilités des constructions neuves

Date: 08/07/2024	DEMANDEUR:
COUPE	
Ech: 1/75	
PCMI3	CREATION D'UN PAVILLON
Pour le compte de:	M. AIT AMARA
NS-CONCEPTION DESSINATEUR EN BATIMENT	

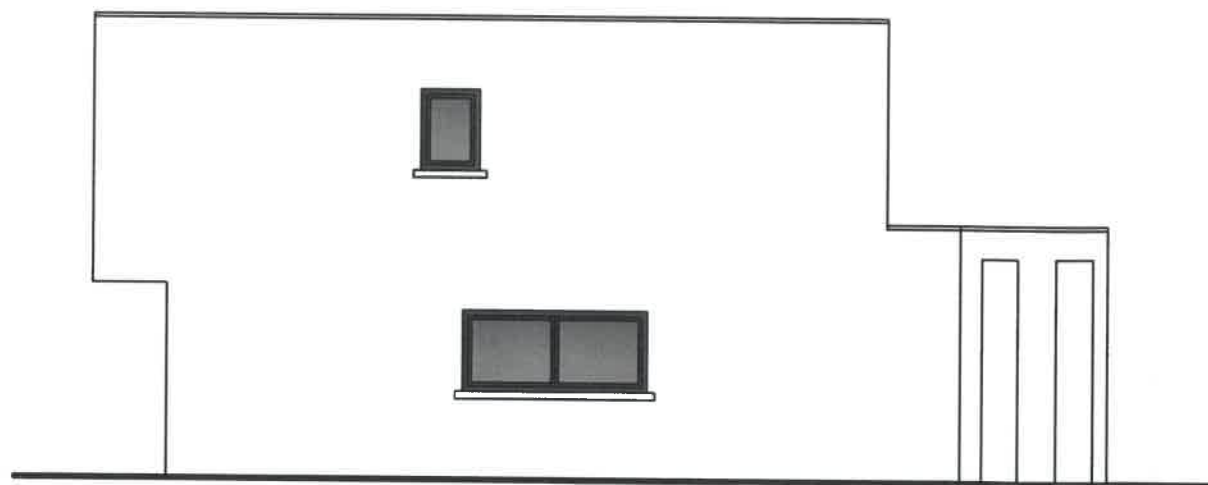



FACADE OUEST 1/100



FACADE SUD 1/100

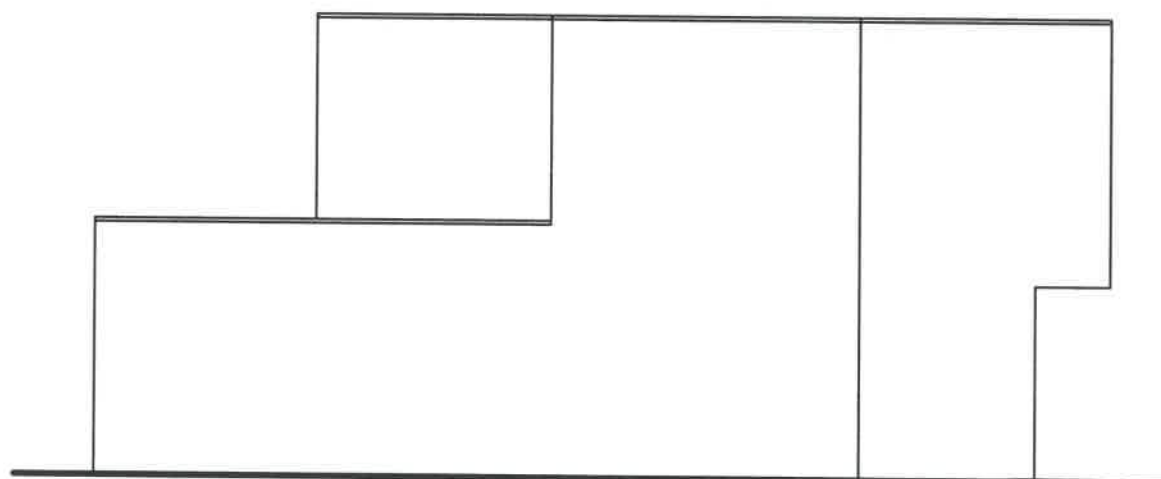

FACADE EST 1/100

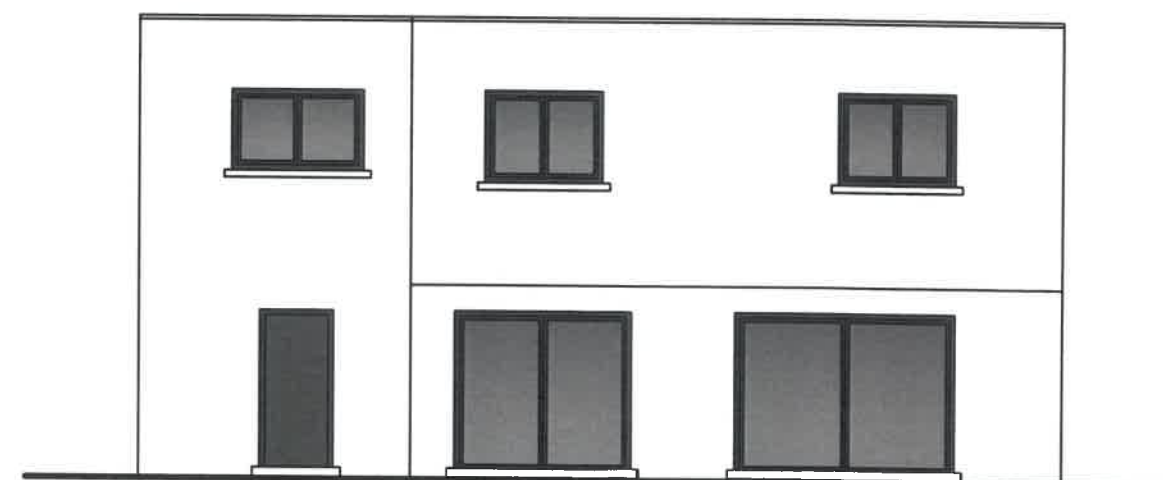

FACADE NORD 1/100

PLAN DE PERMIS DE CONSTRUIRE  
Exclusivement destiné à l'obtention des autorisations  
administratives et non comme plan d'exécution.  
Le maître d'ouvrage s'engage à faire appel à un  
organisme agréé pour la mise en oeuvre des règles  
d'accessibilités des constructions neuves

Date: 08/07/2024	DEMANDEUR:
FACADES	
Ech: 1/100	
PCMI5	CREATION D'UN PAVILLON
Pour le compte de:	M. AIT AMARA
NS-CONCEPTION DESSINATEUR EN BATIMENT	

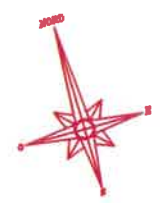

**INFORMATIONS :**  
Section 15 Parcelle n°667 ,  
SUPERFICIE = 571 m<sup>2</sup>  
Emprise au sol = 144 m<sup>2</sup> soit 25.21%

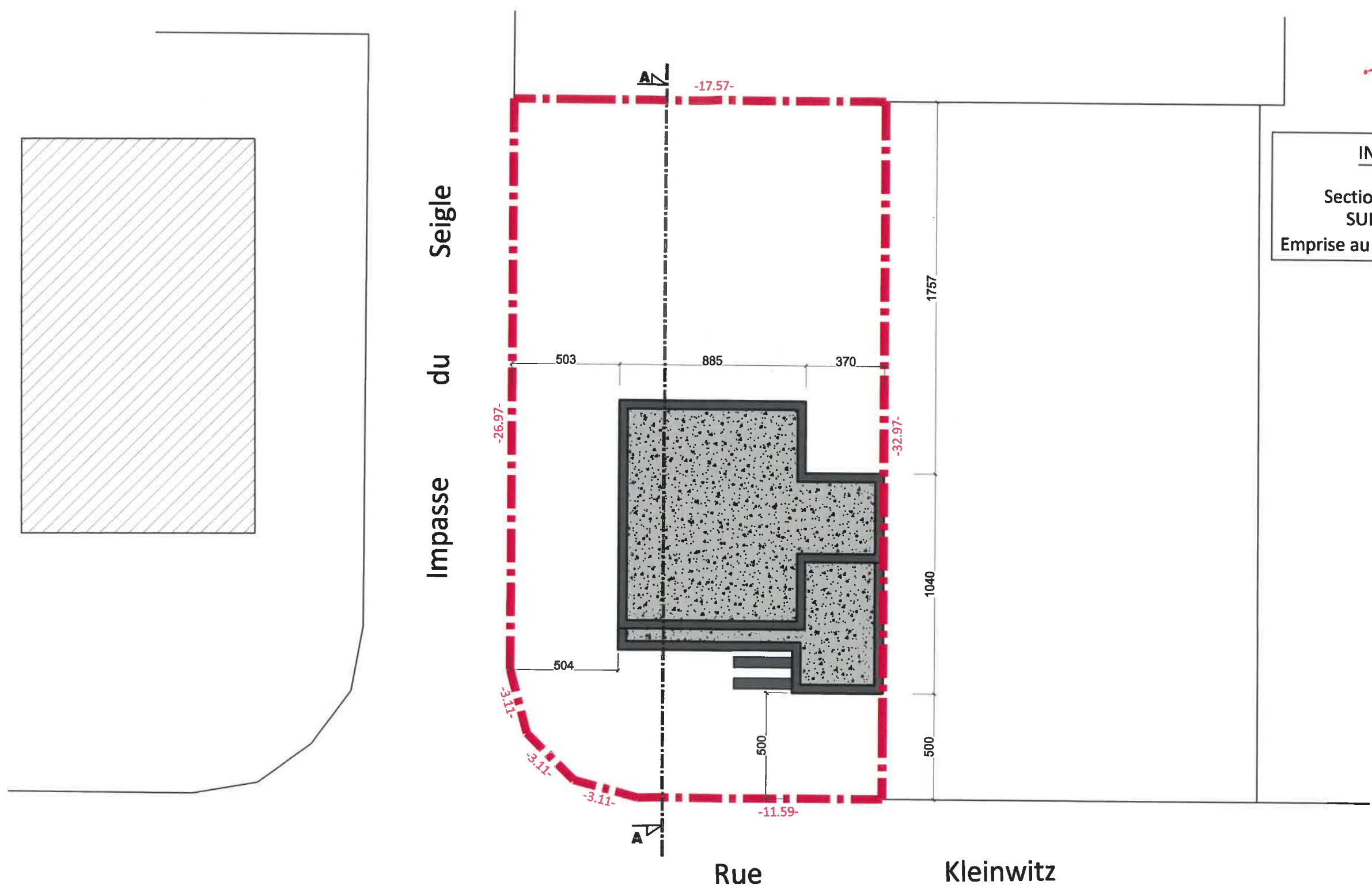

**PLAN DE MASSE 1/200**

PLAN DE PERMIS DE CONSTRUIRE  
Exclusivement destiné à l'obtention des autorisations  
administratives et non comme plan d'exécution.  
Le maître d'ouvrage s'engage à faire appel à un  
organisme agréé pour la mise en oeuvre des règles  
d'accessibilités des constructions neuves

Date: 25/06/2024	DEMANDEUR:
PLAN DE MASSE	
Ech: 1/200	
PCMI2	CREATION D'UN PAVILLON
Pour le compte de:	M. AIT AMARA
NS-CONCEPTION DESSINATEUR EN BATIMENT	





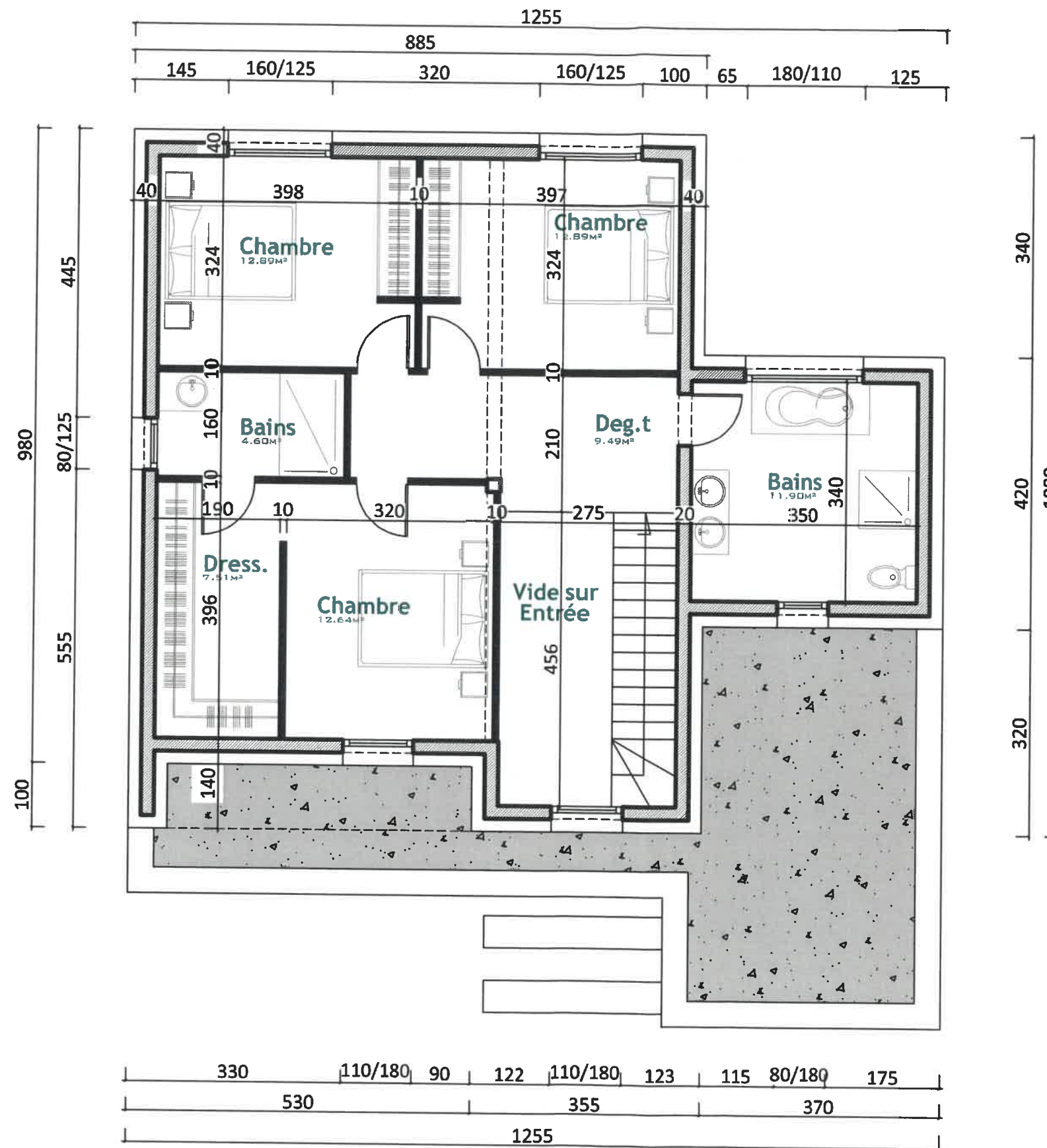

PLAN DE L'ETAGE 1/75

PLAN DE PERMIS DE CONSTRUIRE  
Exclusivement destiné à l'obtention des autorisations administratives et non comme plan d'exécution.  
Le maître d'ouvrage s'engage à faire appel à un organisme agréé pour la mise en oeuvre des règles d'accessibilités des constructions neuves

Date: 08/07/2024	DEMANDEUR:
ETAGE	
Ech: 1/75	
PCMI	CREATION D'UN PAVILLON
Pour le compte de:	M. AIT AMARA
NS-CONCEPTION DESSINATEUR EN BATIMENT	

Projet 1

NS-CONCEPTION DESSINATEUR EN BATIMENT Zone industrielle légère rue de Faulquemont 57740 LONGEVILLE LES SAINT-AVOLD Tel:06-32-51-27-03 ns-conception@hotmail.fr

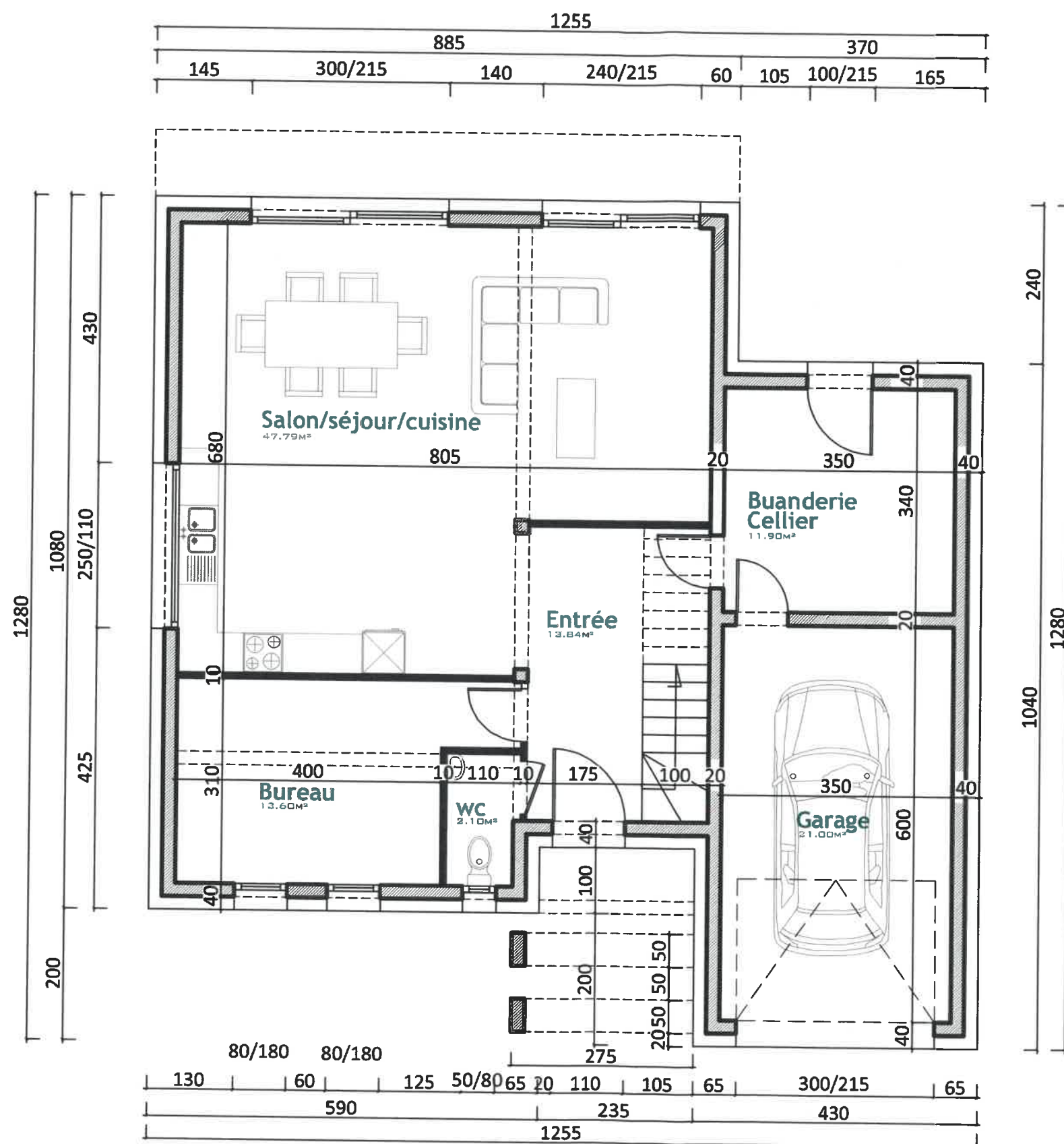

PLAN DU REZ-DE-CHAUSSEE 1/75

PLAN DE PERMIS DE CONSTRUIRE  
Exclusivement destiné à l'obtention des autorisations  
administratives et non comme plan d'exécution.  
Le maître d'ouvrage s'engage à faire appel à un  
organisme agréé pour la mise en oeuvre des règles  
d'accessibilités des constructions neuves

Date: 08/07/2024	DEMANDEUR:
REZ-DE-CHAUSSEE	
Ech: 1/75	
PCMI	CREATION D'UN PAVILLON
Pour le compte de:	M. AIT AMARA
NS-CONCEPTION DESSINATEUR EN BATIMENT	