

LAUFPLAN M 1:500

Unbeglaubigter Auszug aus der Liegenschaftskarte

Gemeinde : Dürnau M 1:500
 Gemarkung : Dürnau Stand : 30.04.97
 Flurstück : 1177

Staatliches Vermessungsamt
 Diberach

BAUHERR:
 LEO WISCHNEWSKI
 ENGELGASSE 6
 88422 BAD BUCHAU



Genehmigt
 Diberach, den
 13. AUG. 1997

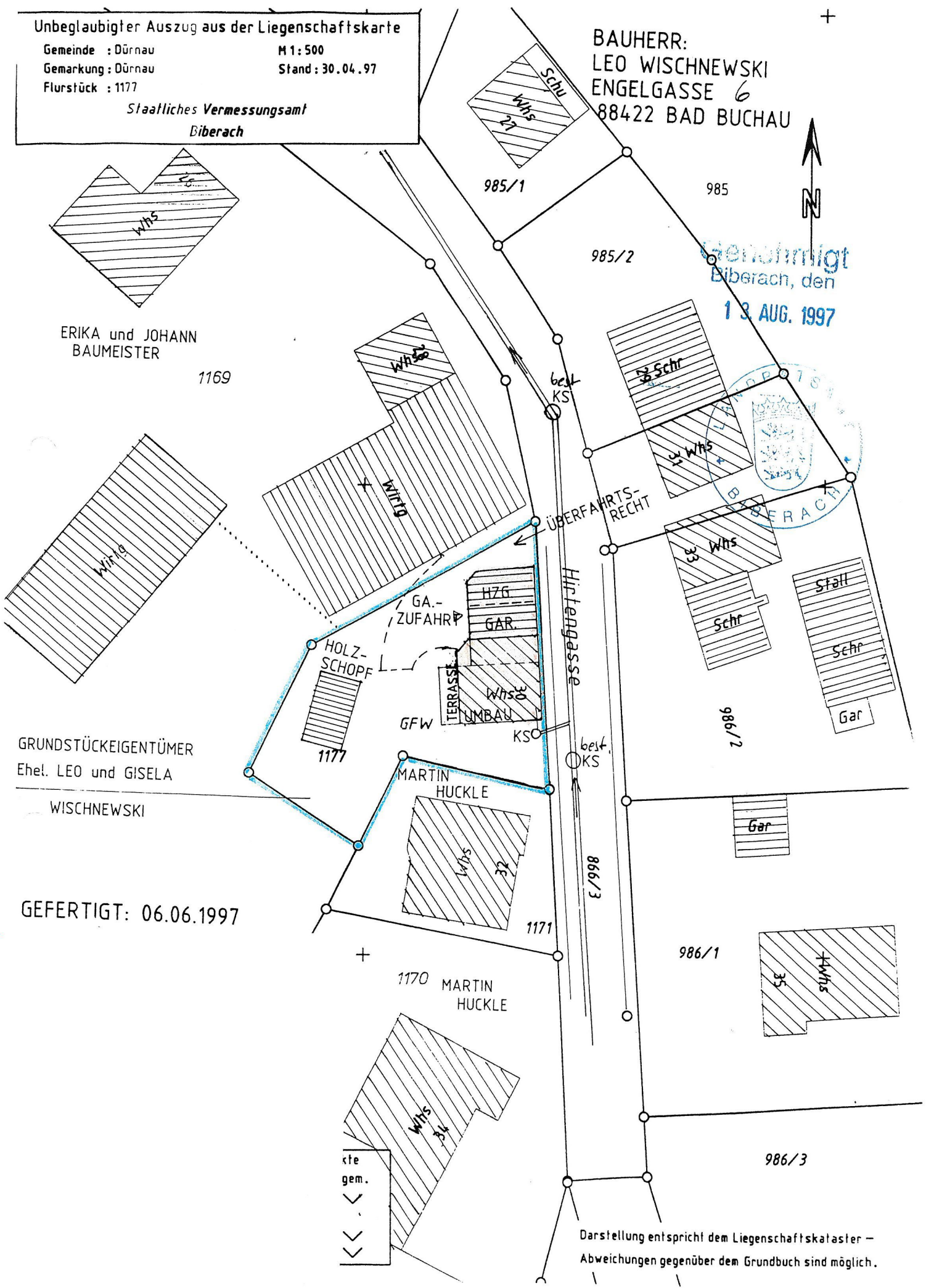
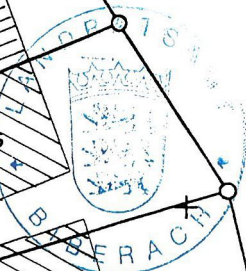

ERIKA und JOHANN
 BAUMEISTER

1169

GRUNDSTÜCKEIGENTÜMER
 Ehel. LEO und GISELA

WISCHNEWSKI

GEFERTIGT: 06.06.1997

MARTIN
 HUCKLE

ste
 gem.



Darstellung entspricht dem Liegenschaftskataster -
 Abweichungen gegenüber dem Grundbuch sind möglich.

LIVUULT LAIN
L. WISCHNEWSKI
 ENGELGASSE 6
 88422 BAD-BUCHAU

BETRIFFT : UMBAU EINES BAUERNHAUSES
 MIT SCHEUNE
 ZUM WOHNHAUS MIT GARAGE
 FLST.NR 1177 HIRTENGASSE :
 IN DURNAU

Genehmigt
 Biberach, den
 13. AUG. 1997

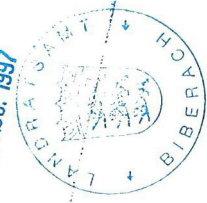

EG.-GRUNDRISS M. 1:100
 ANERKANNT

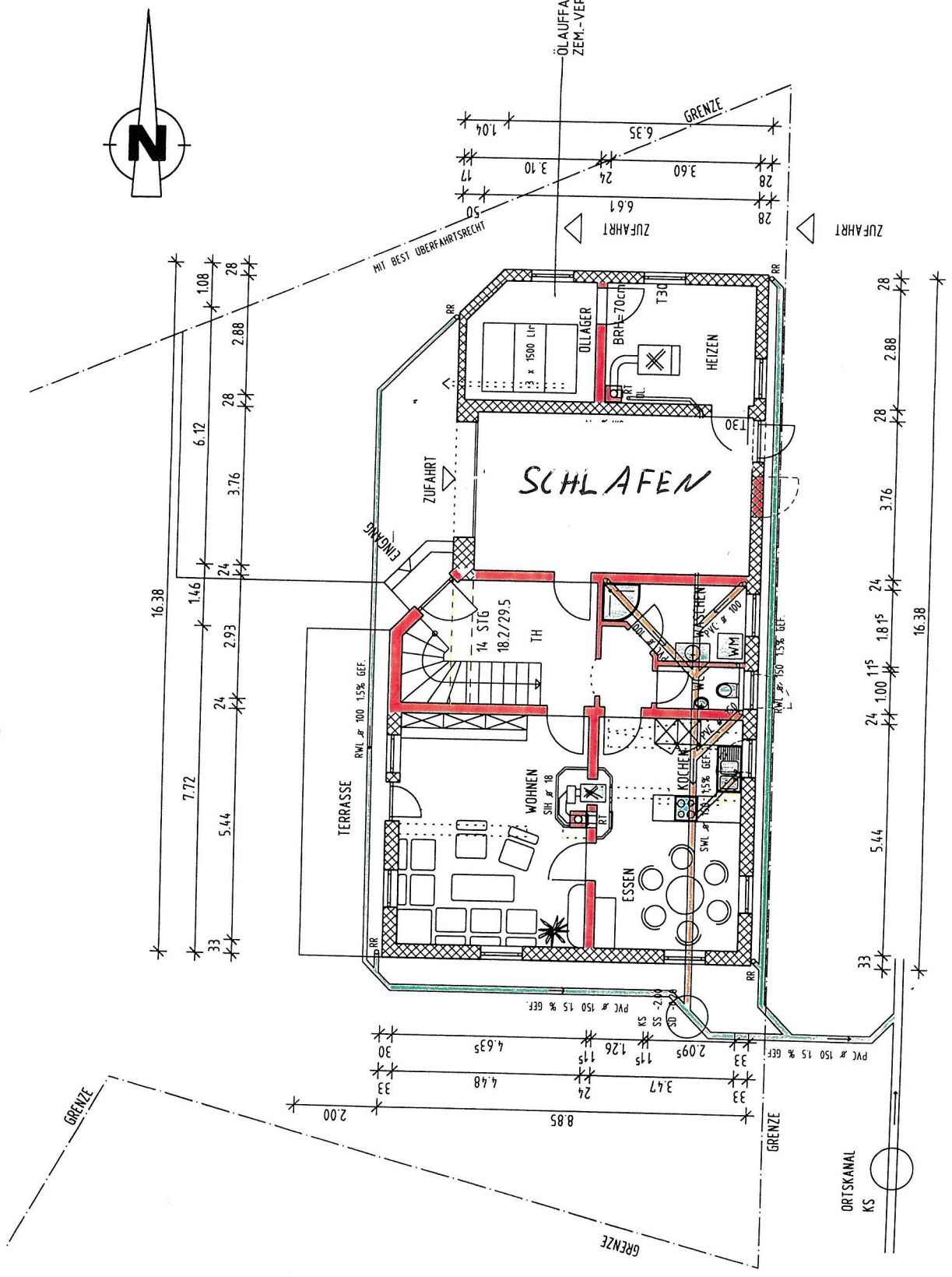
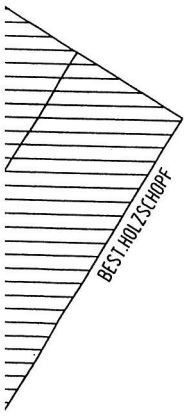

ORTSKANAL
 KS

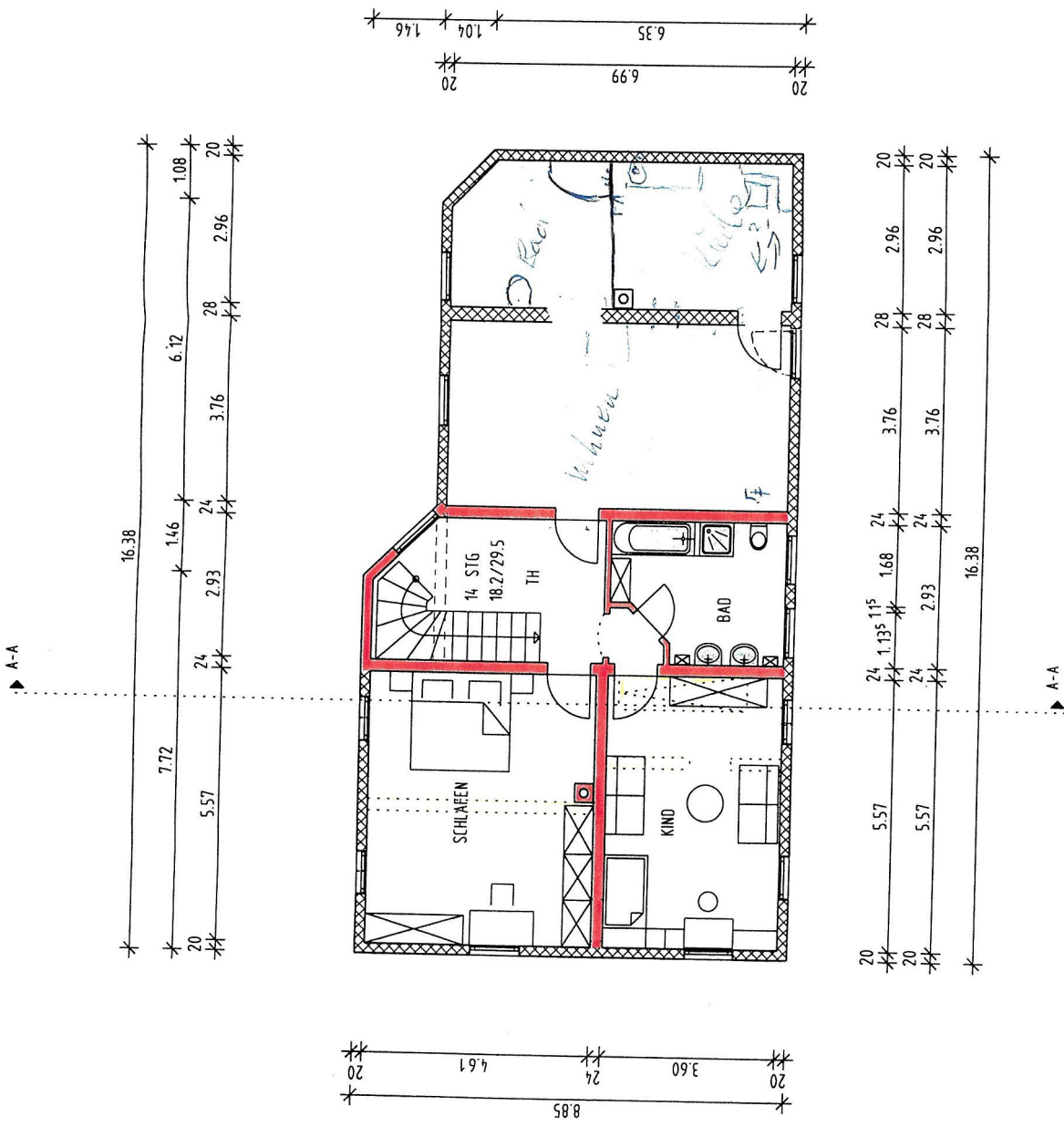

Gensini
Biberach, Ulm
13. AUG. 1997



OG.-GRUNDRISS M. 1:100
ANERKANNT
DER BAUHERR: *L. Wischnewski*

SCHNITT A-A

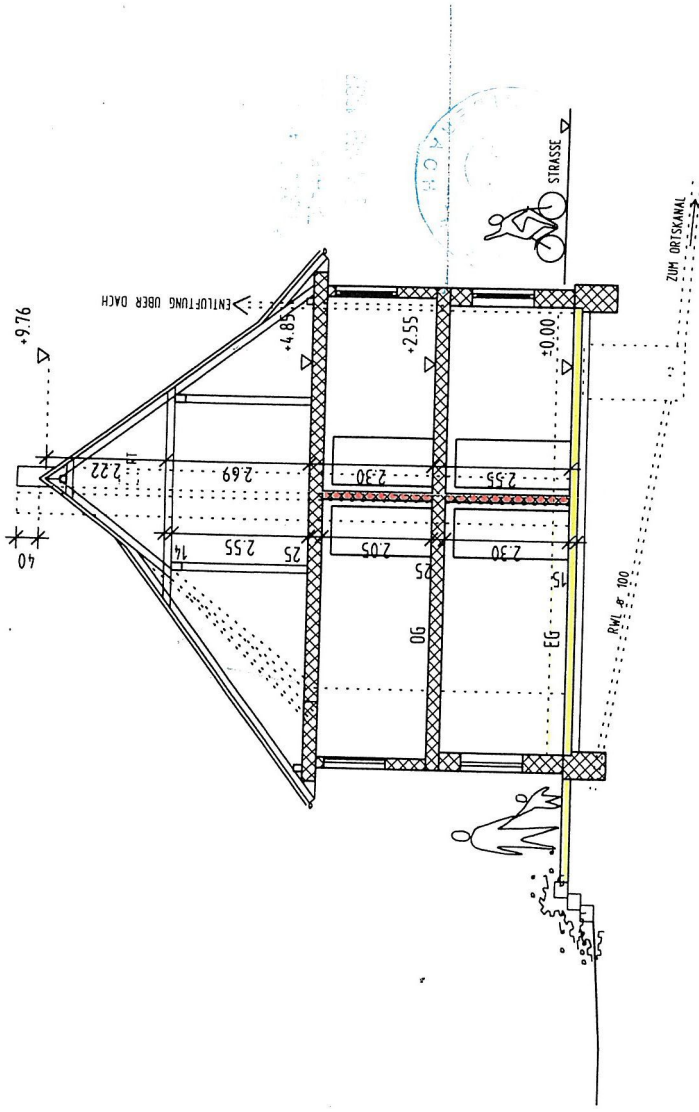

SUDANSICHT

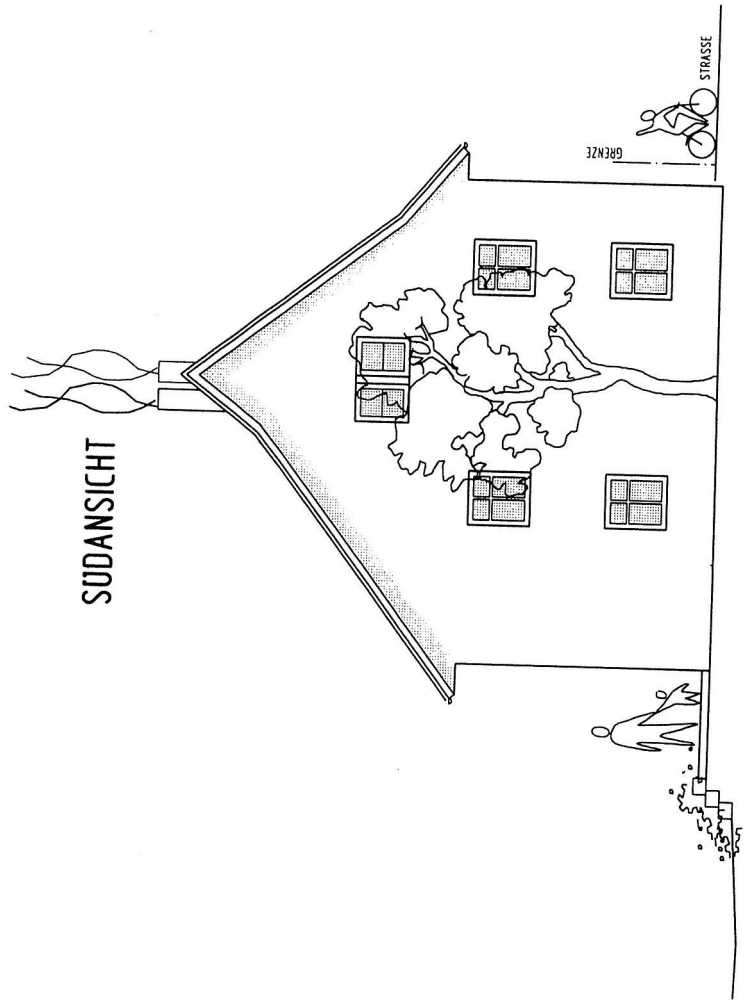

SCHNITT M. 1:100
ANERKANNT

OSTANSICHT

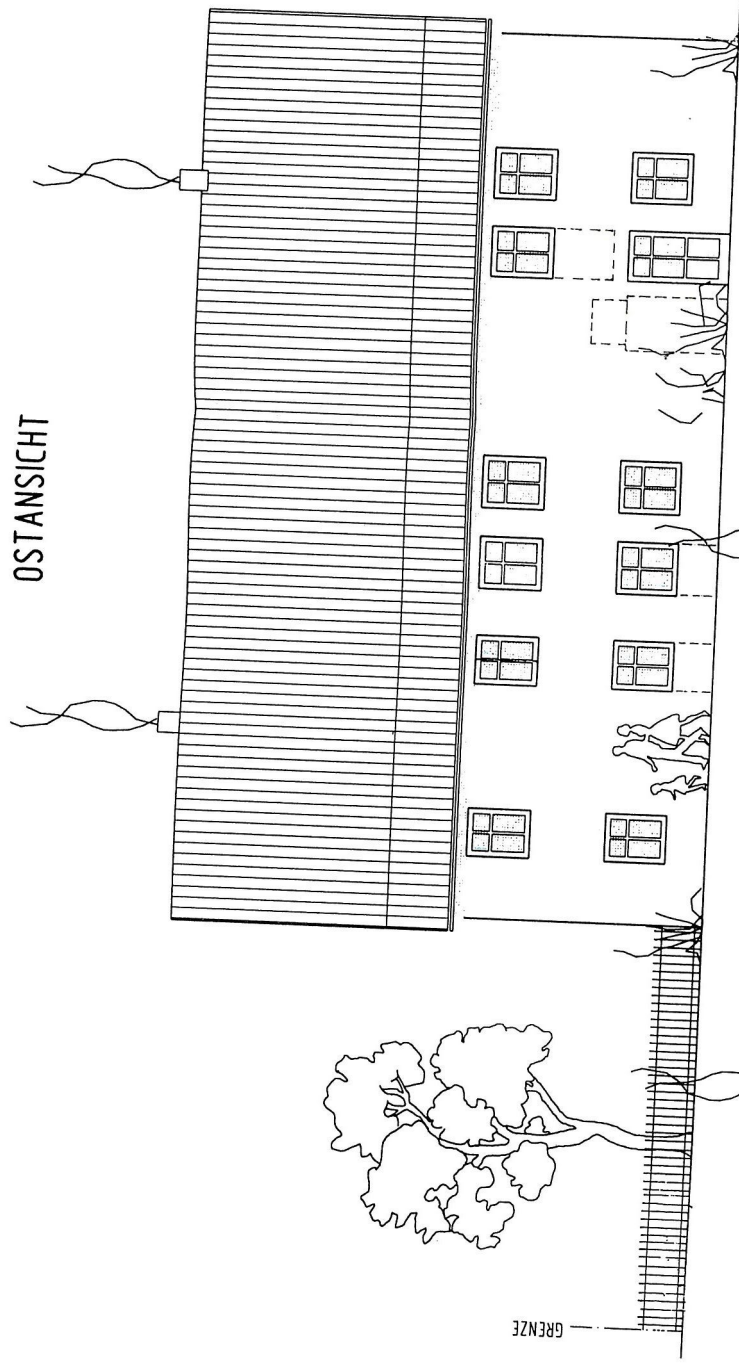

GRENZE

GRENZE

ZUFAHRT

Ge...
Bibere
13. AUG. 2024
BIBERACH

WESTANSICHT

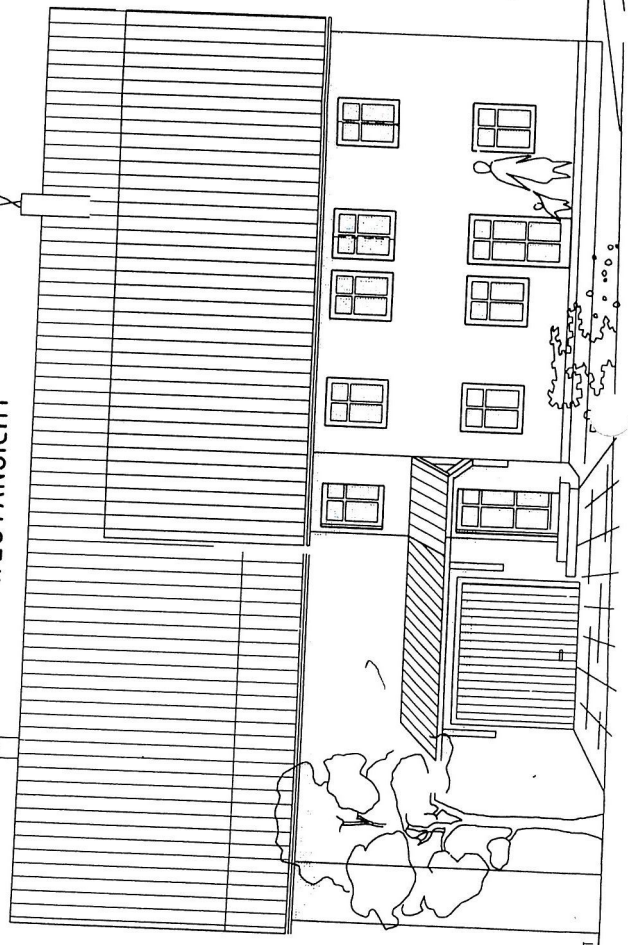

GRENZE

GRENZE

ZUFAHRT

ANSICHTEN
ANERKANNT

M. 1: 100