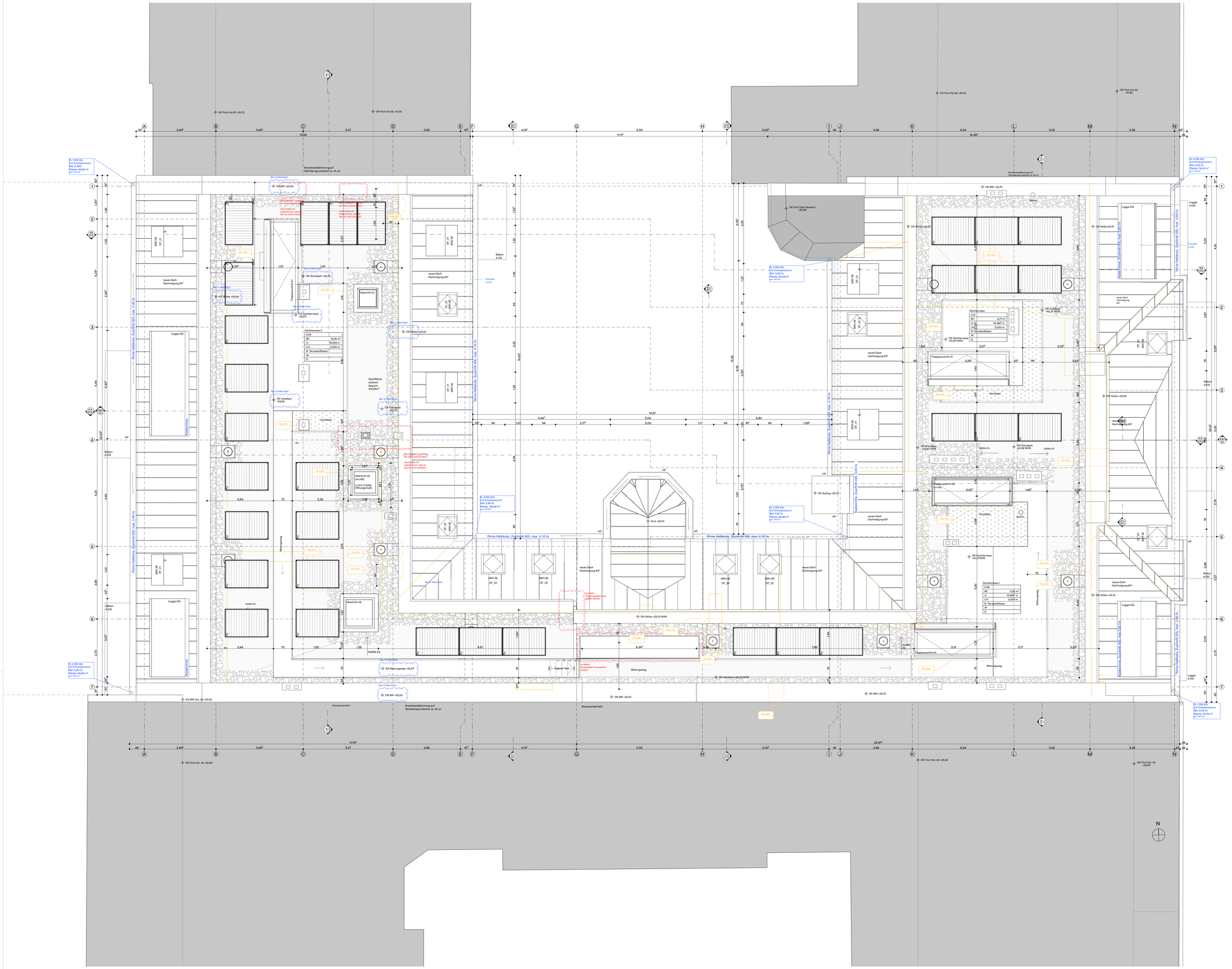

Ausführungsplanung

Copyright © rundzwei

HINWEISE

Die vorliegende Plangrundlage entspricht dem Projektstand 'vorläufige Ausführungsplanung' und dient als Grundlage zur Bearbeitung der Fachplanungen der Ausführungsplanung. Die Planungen müssen unter Berücksichtigung gegebenen Festlegungen, Auflagen und Vorgaben der Energie-, Brandschutz- und Schallschutzkonzepte, Gewerkeschnittstellen gem. Festlegung der Bauleitung.
Der Plan bildet diesen Planungen HLKK, Sanitär, Elektro sowie konstruktiven Stahl-, Beton- und Holzbau, Brandschutz, Bauphysik und Oberflächen ab. Die Planungen müssen untereinander und mit der Ausführungsplanung abgestimmt werden. Die Ausführungsplanung ist vor Ausführung freigegebenen Schal- und Bewehrungsplänen der Statik angepasst. Deckenlagen von Haustechnik und Bauphysik sind mit grafisch dargestellt.
Tünn und roh versetzt. Die angegebene Höhe bezieht sich auf die Tünne Offnung.
Die Planung ist mit den Fachplanungen abzustimmen und zu koordinieren. Die Planung ist nicht für den definitiven Einkaufsvorgangplanung.
Sämtliche Maße sind in Grundrissen und Schnitten und in Metern angegeben und auf ganze Zentimeter gerundet. Massangaben in Details als 1/10mm/ in Millimetern angegeben und vorbehaltlich der Überprüfung durch den Unternehmer. Die Maße müssen vor Ausführung vom Unternehmer überprüft werden. Abweichungen sind unverzüglich mitzuteilen. Die Maße Fliehe ist für die Prüfung sämtlicher relevanten Sämtliche Maße sind in Metern angegeben. Massangaben in Stahlbetonteilen sind Rohbaumaße.

Alle Maße sind rechtsrisch und am Bau zu prüfen!

NORABZUG OHNE NR

+ 10,00 OKFB EG entspricht
+10,00 OKFB EG

ZEICHENERKLÄRUNG

- Aufbau Kote OKFF
- Rohbau Kote OKRF
- Höhenkote Terrain
- Höhenversatz bei Anspannungen in Decke und Boden
- Unterkante Aufbau (Unterkante Hinterfüllung)
- Oberkante Rohbau (Oberkante Hinterfüllung)
- Wandoberfläche
- Abbruch existierende Bauteile
- Für gebäudetechnische Vorhaben in Plan Schlitz- Bohrlochspeicherplatz der statischen Planung ab
- Bauteilanschlusstelle zur vorhandenen Version
- Parzellengrenze
- Fassadenanstrich o.A. Hauptdeckfarbe

LEGENDE

- Existierende Konstruktion
- Fertigbeton
- Holz
- Beton unbewehrt
- Isolation (Text)
- Isolation (Metric)
- Stahlbeton
- Mauerwerk
- Stahl

AUSSPARUNGEN

- BD Bodendurchbruch
- WD Wanddurchbruch
- DD Deckendurchbruch
- DA Deckenaussparung
- DS Deckenschlitz
- BS Bodenschlitz
- Rohrhülse (Vorbemerkt in Beton eingelegt)
- DS Deckenschlitz

ABKÜRZUNGEN

A	Mineralputzarch	GK	Gipskarton-Ge	SB	Stampfbeton
AE	Epoxidharzanstrich	GL	Geländer	ST	Stuhl
AL	Leinölfarbenanstrich	HW	Holzwerkstoff	STB	Stahlbeton
AP	Polyurethanarcanstrich	HTW	Hohlraumboeend	ETF	Elastosyp/Fliesen
AS	Anstrich	KA	Kalkarch	TB	Trockenbau
BA	Bodenablauf	KE	Kellerwänden	TRL	Trockenlieferung
BD	Bodendurchbruch	KSB	Kunststeinbelag	U	Umfang
BF	Bodenfliesche	LF	Lehmputz	UK	Unterkante
BP	Betonplatten	LRV	Löschwasser	UV	Unterverteilung
BR	Bodenrinne	LW	Lüftungsgitter	VB	Verbundbeton
BR	Brüstung	NB	Nicht-bewehrten	VE	Verbundestrich
BRH	Brüstungshöhe	OK	Oberkante	VH	Verbundholz BSH/KLH
BSH	Brandschutzhülsen	PA	Parkett	VK	Vorderkante
D	Decke	PGZ	Zementpatch geglättet	VSS	Vorsatzschale
DD	Deckendurchbruch	PGT	Gipsestrich geglättet	WD	Wanddurchbruch
DF	Dehnfuge	PGT	Bentonit-Magnesiatrich	WD	Wanddurchbruch
DO	Doppelboden	RB	Rohboden	WDG	Wärmedämmung
E	Estrich schwimmend	RD	Rohdecke	WDVS	Wärmedämmverbundsystem
FB	Fertigboden	DW	Dachoeeserhöhung		

Index	Datum	ges.	Änderungen	Verteiler
D	20.05.2022	AV	s. Revisionsseiten (Dachhöhe, Dachterrasse)	Projektbeteiligte
C	24.08.2022	MBU	s. Revisionsseiten	Projektbeteiligte
B	28.07.2022	MBU	s. Revisionsseiten	Projektbeteiligte
A	06.07.2022	MBU	s. Revisionsseiten	Projektbeteiligte

099 Holsteinische Str. 53

10717 Berlin

Projekt
Dachgeschossausbau

Architekt:in
rundzwei
rundzwei Architekten
Reeg&Dufour PartGmbB
Goethestraße 2-3, 10623 Berlin
www.rundzwei.de, 099@rundzwei.de
+49 (0) 30 80837645

Bauherr:in
Holsteinische Str. 53 Verwaltungs GmbH
Rheinstr. 29, 12161 Berlin

TGA - Planer:in
LS Planung Lottko Stock GbR
Eilenburger Str. 39A, 04317, Leipzig

Statiker:in
Bauart Ingenieure
Käthe-Niederkirchner-Str. 6, 10407 Berlin

Brandschutzplaner:in
Dipl.Ing. Andrea Hofmann
Elisabethkirchstr. 6, 10115 Berlin

Plantitel
Grundriss Dachaufsicht

Plannummer: 110
Rev: D

Maßstab	Format	Erstellungsgrund	Dokumentname	Gezeichnet	Datum
1:50	DIN A0	Ausführungsplanung	099_DR_ 05_110	PB	04.11.22