

Schnitt A - A  
Konstruktion Bestand

- Legende**
- ☉ RAUCHMELDER VERNETZT
  - Neu: Gk / Gießen
  - ▨ Neu: KS 24 cm MWK F 90
  - ▬ Bestand

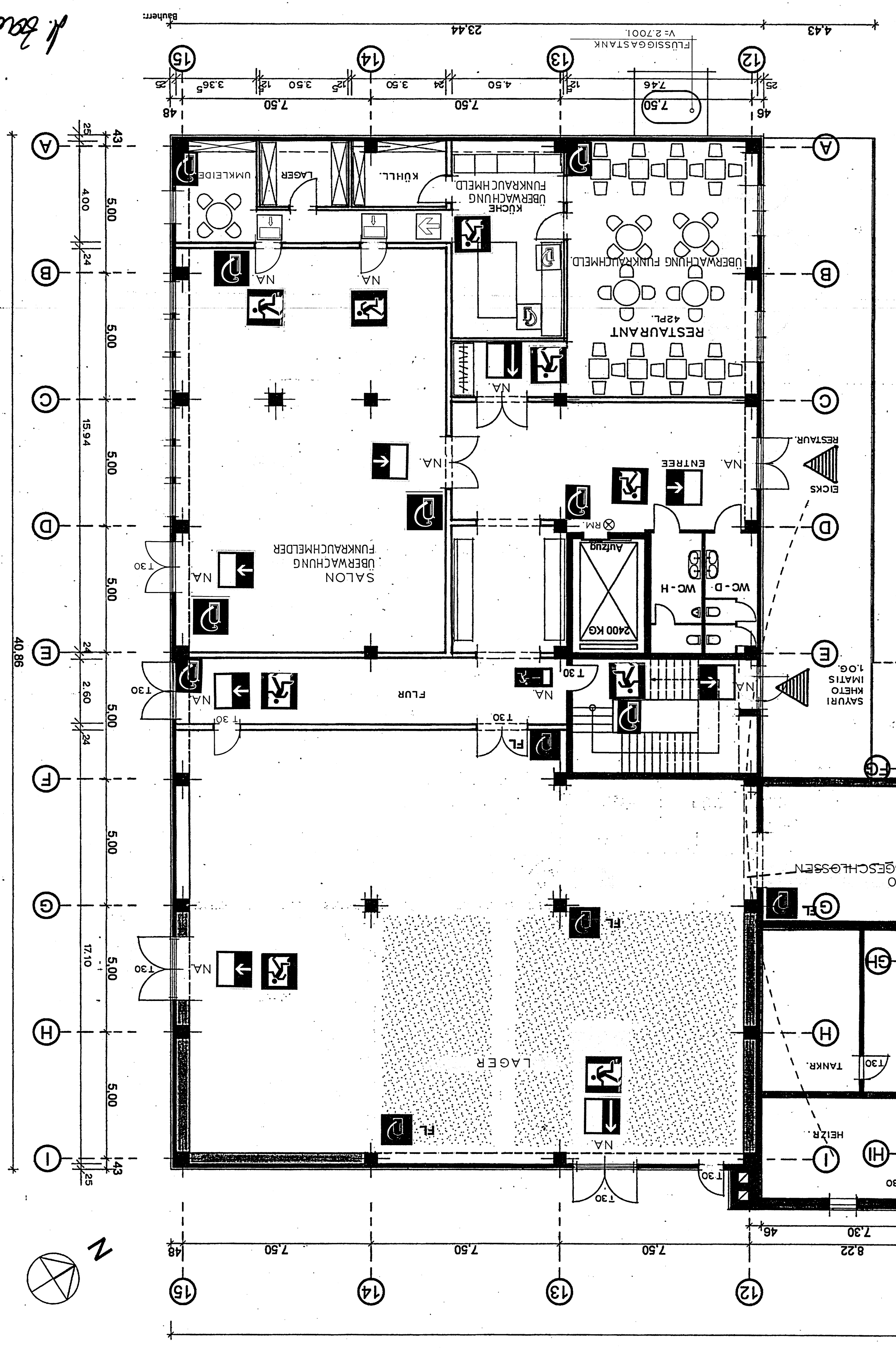
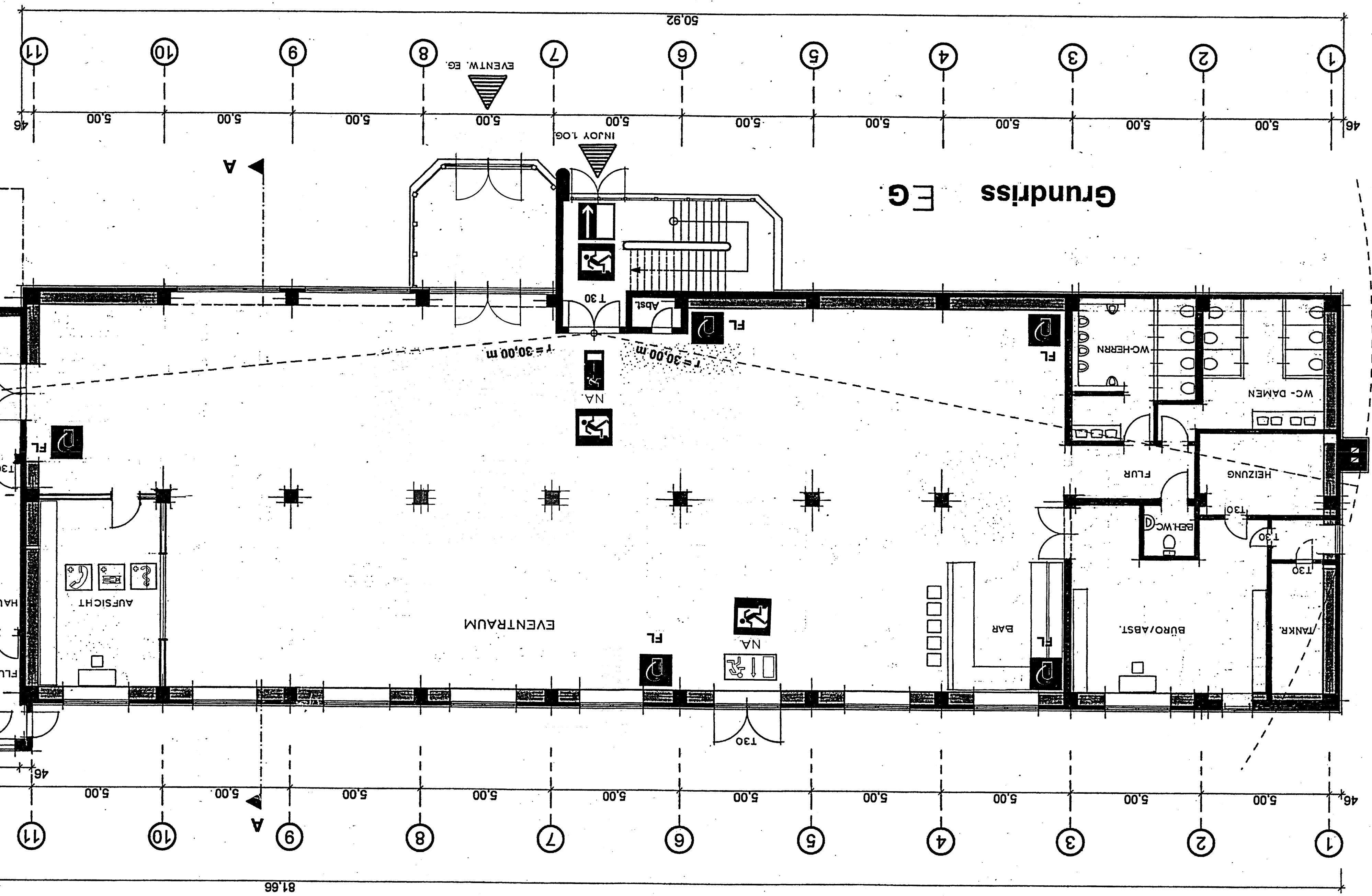

ANLAGE ZUM BRANDSCHUTZKONZEPT VOM UPDATE 31.01.2014  
 Dipl.-Ing. Architekt KKNW, BDB Dr. Klaus-Gerd Brandt EUR ING  
 Bauherren: Nutzungsänderung vom Möbelhaus in ein  
 RESTAURANT - EVENT-CENTER, 59894 MEEBRENICH - KOMMEN  
 Baubüro: & Verhoeven GbR, Dienstadt, 18-22; 59881 Eulkehfen  
 Baureit: BAUSTRAG - Plan: Grundriss EG und Schnitt A-A  
 Blatt Nr. 1 M. 1:100  
 GEZ: JULI 2013 KGB

Entwurfverfasser:  
 Bühner

*Handwritten signature*

