

NORDOSTANSICHT

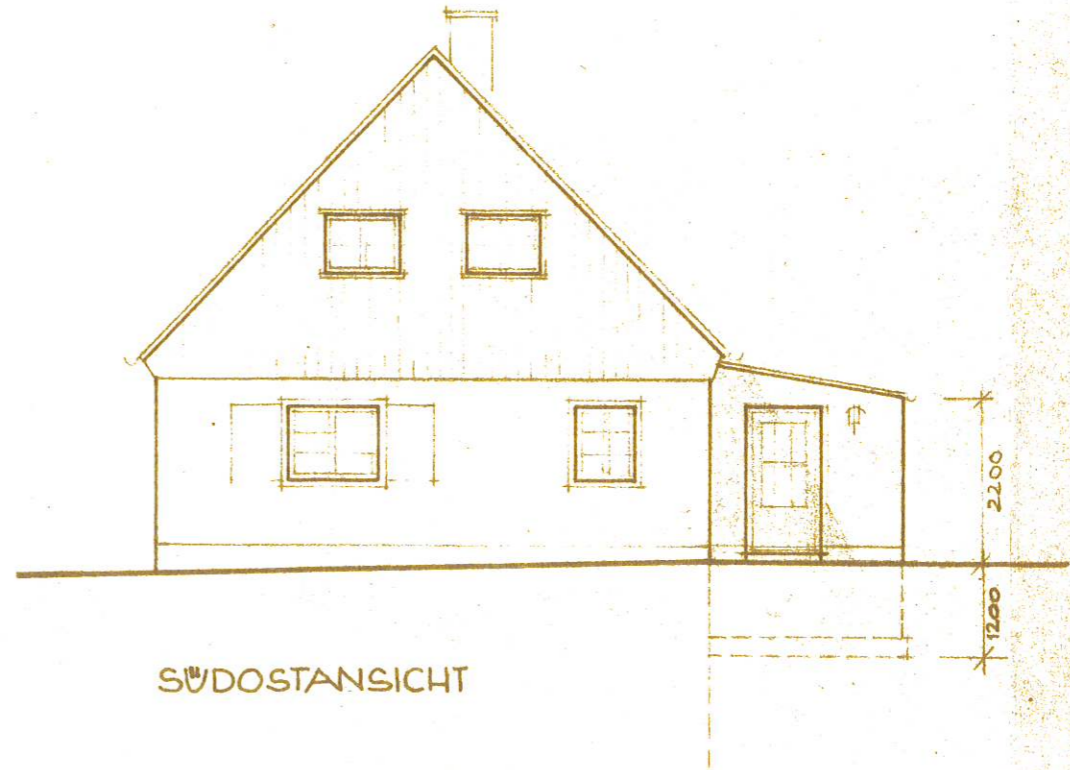

SÜDOSTANSICHT

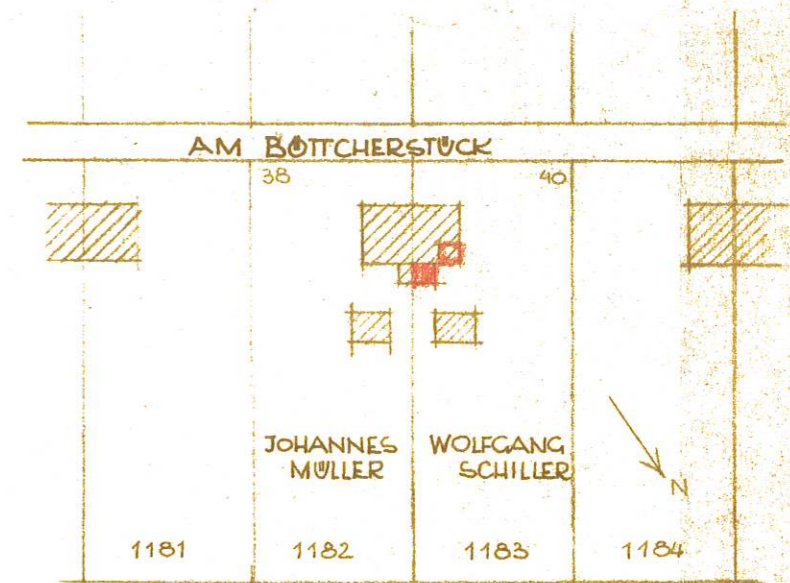

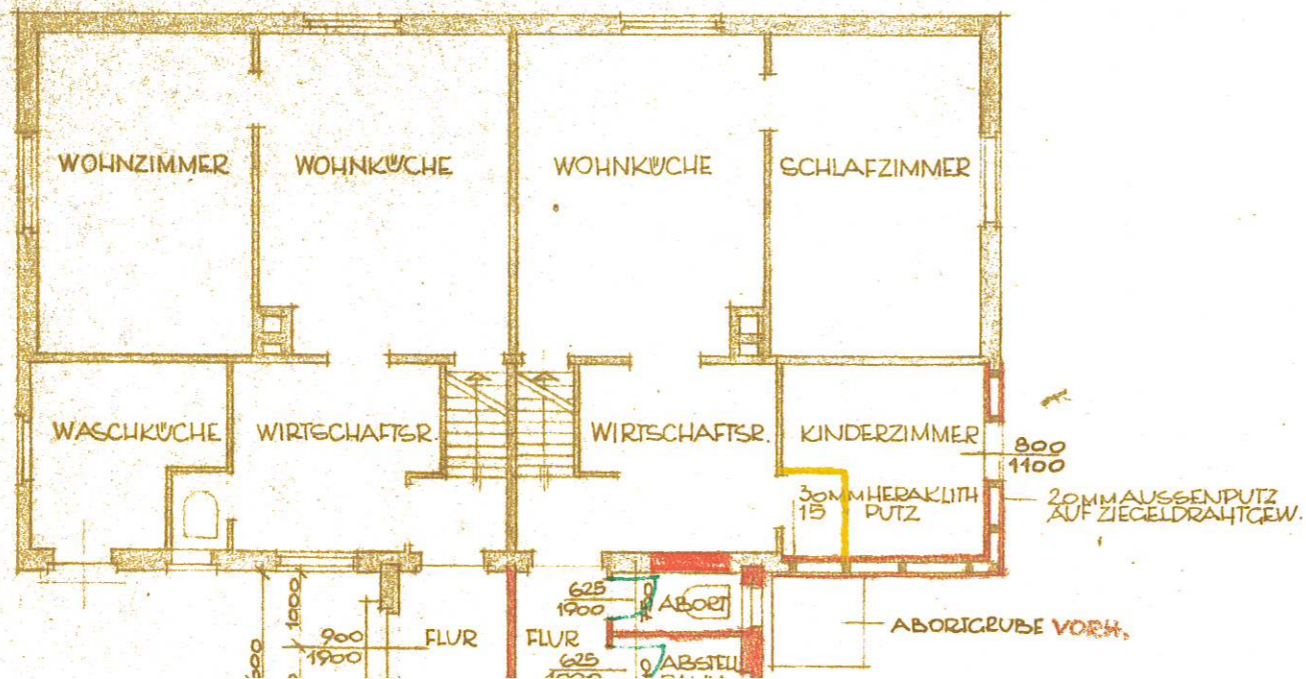
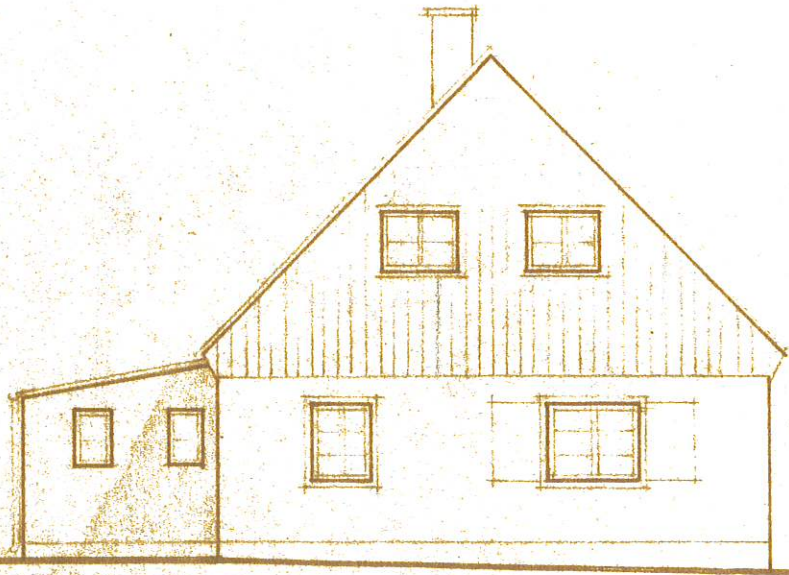

NORDWESTANSICHT



GEPRÜFT	
ENTWURF Projekt-Nr. <i>48.65</i>	Geprüft am:
<i>Leckert</i>	
STÄDTL. BAUBÜRO DER ANST. FÜR M. K. STADT	
Karl Marx Str. 40a	
Städt. Bauamt	

KLEINSIEDLUNG NEUKIRCHEN / ERZGEB
 AM BÖTTCHERSTÜCK 38 / 40 FLURSTÜCK 1182 / 1183

UMBAU DES STALLES / ANBAU AM EINGANG
 M 1:100 / 1:1000

1:1000

BAUANTRAGSTELLER

Wolfgang Schiller

NEUKIRCHEN / DEN 12.7.65

BAULEITER
ENTWURFSVERFASSER

Unger