

Ampt für Digitalisierung, Breitband und Vermessung München
 Prinzregentenstraße 5
 80538 München

Flurstück: 1041/331
 Gemarkung: Hohenbrunn

Gemeinde: Hohenbrunn
 Landkreis: München
 Bezirk: Oberbayern

Auszug aus dem Liegenschaftskataster
 Flurkarte 1: 1000
 zur Bauvorlage nach § 7 Abs. 1 BauVorV
 Erstellt am 24.11.2017

Maßstab 1:1000
 Veranfertigung nur in analoger Form für den eigenen Gebrauch.
 Zur Mafnahmenahme nur beständig geeignet.
 Geschäftszweck: Hohenbrunn

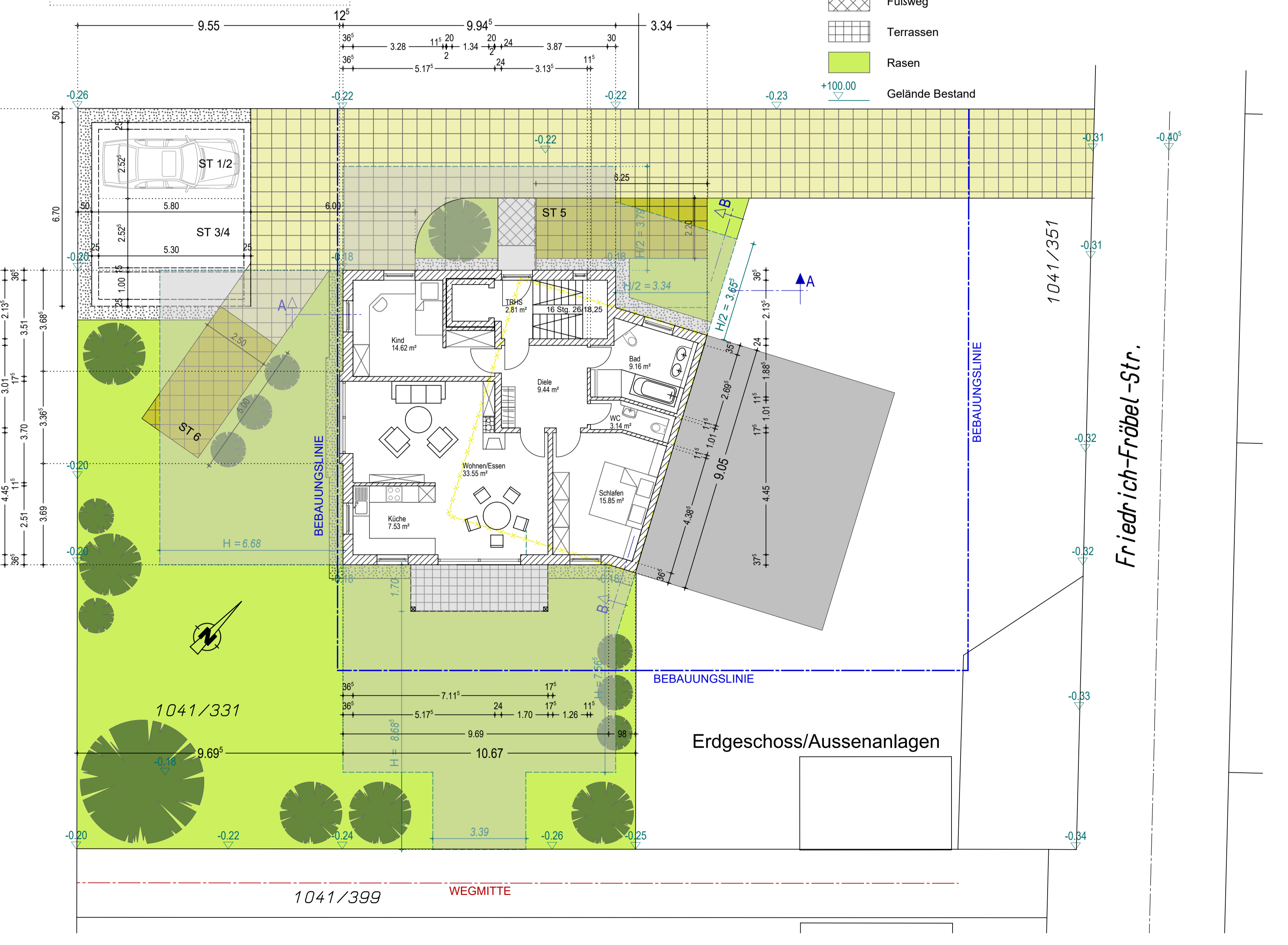
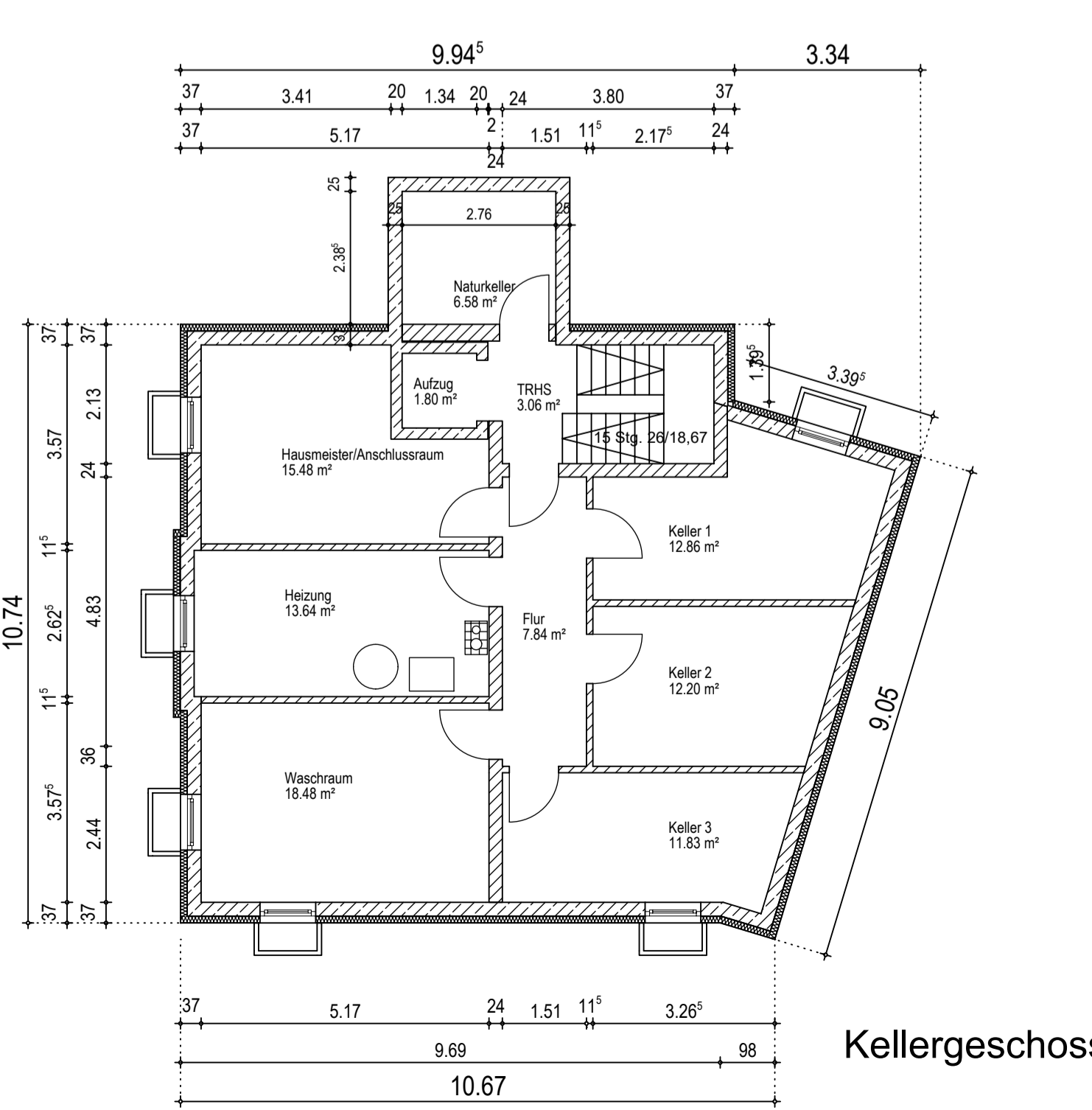
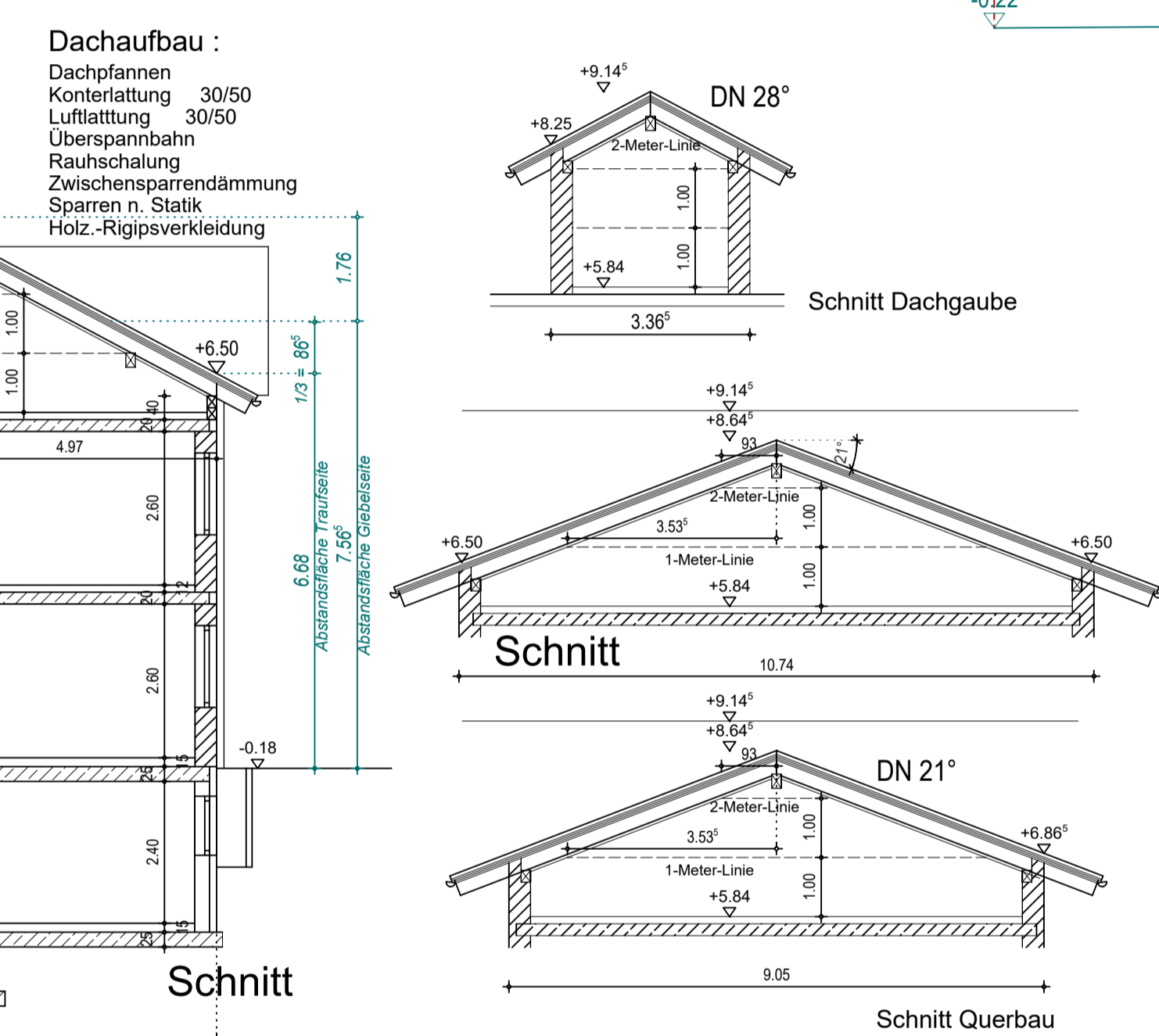
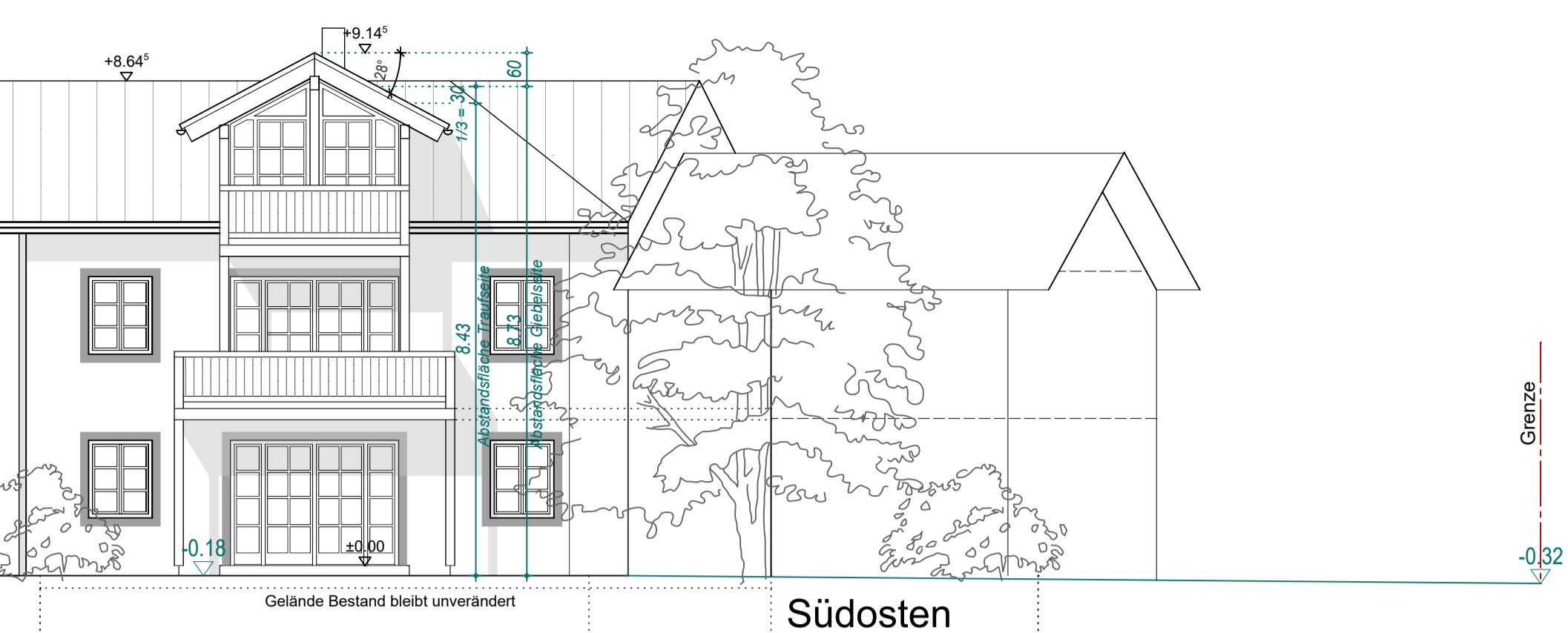
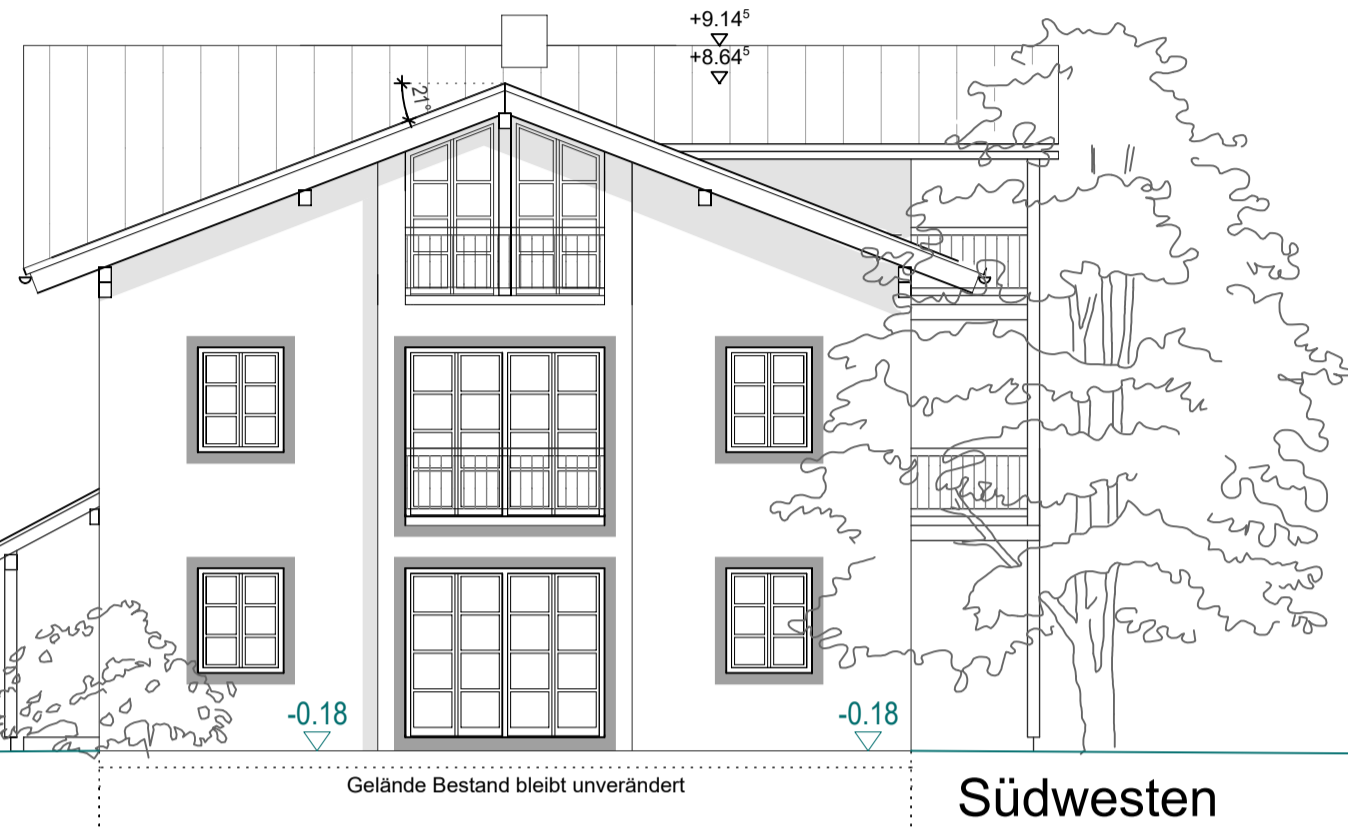
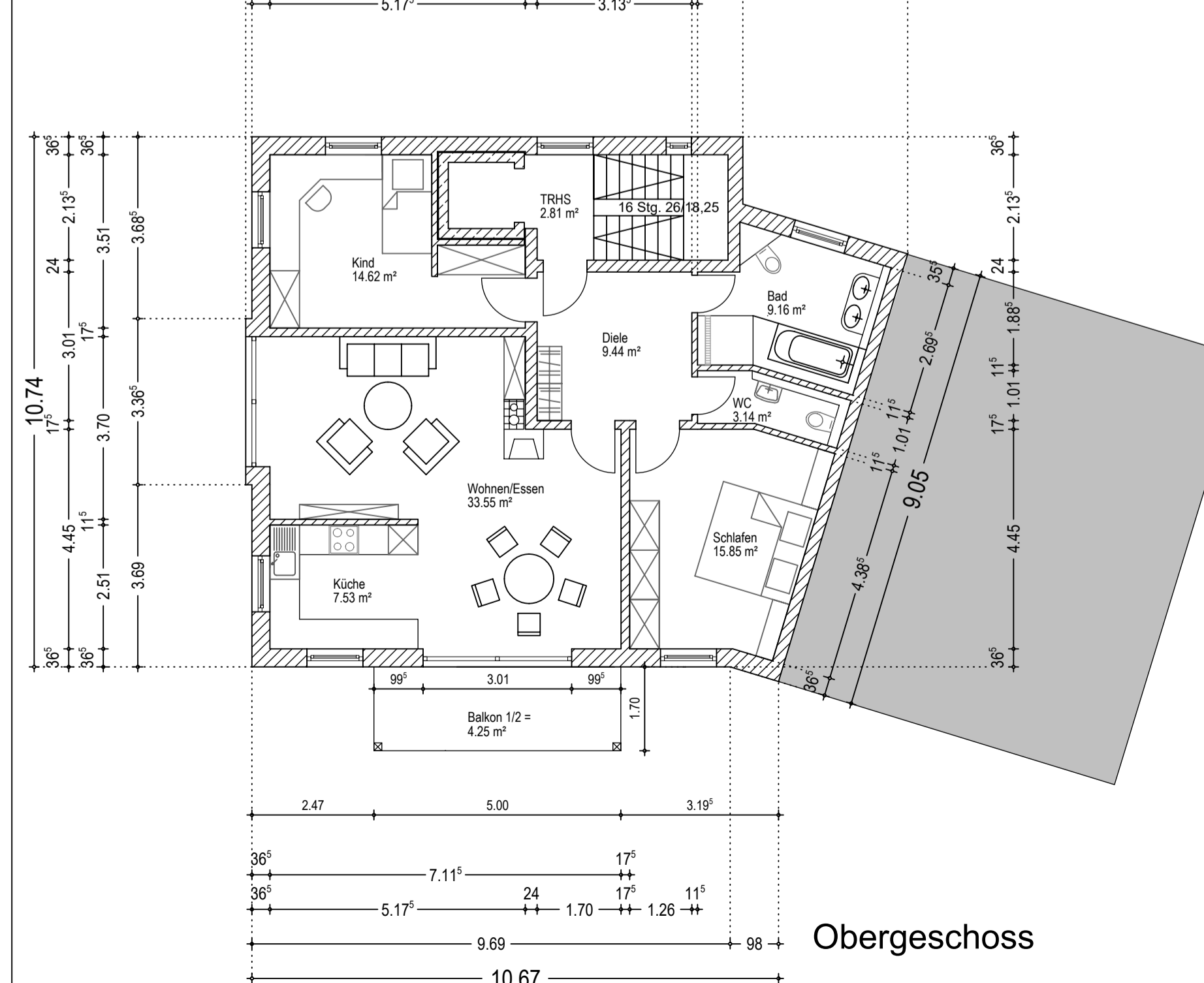
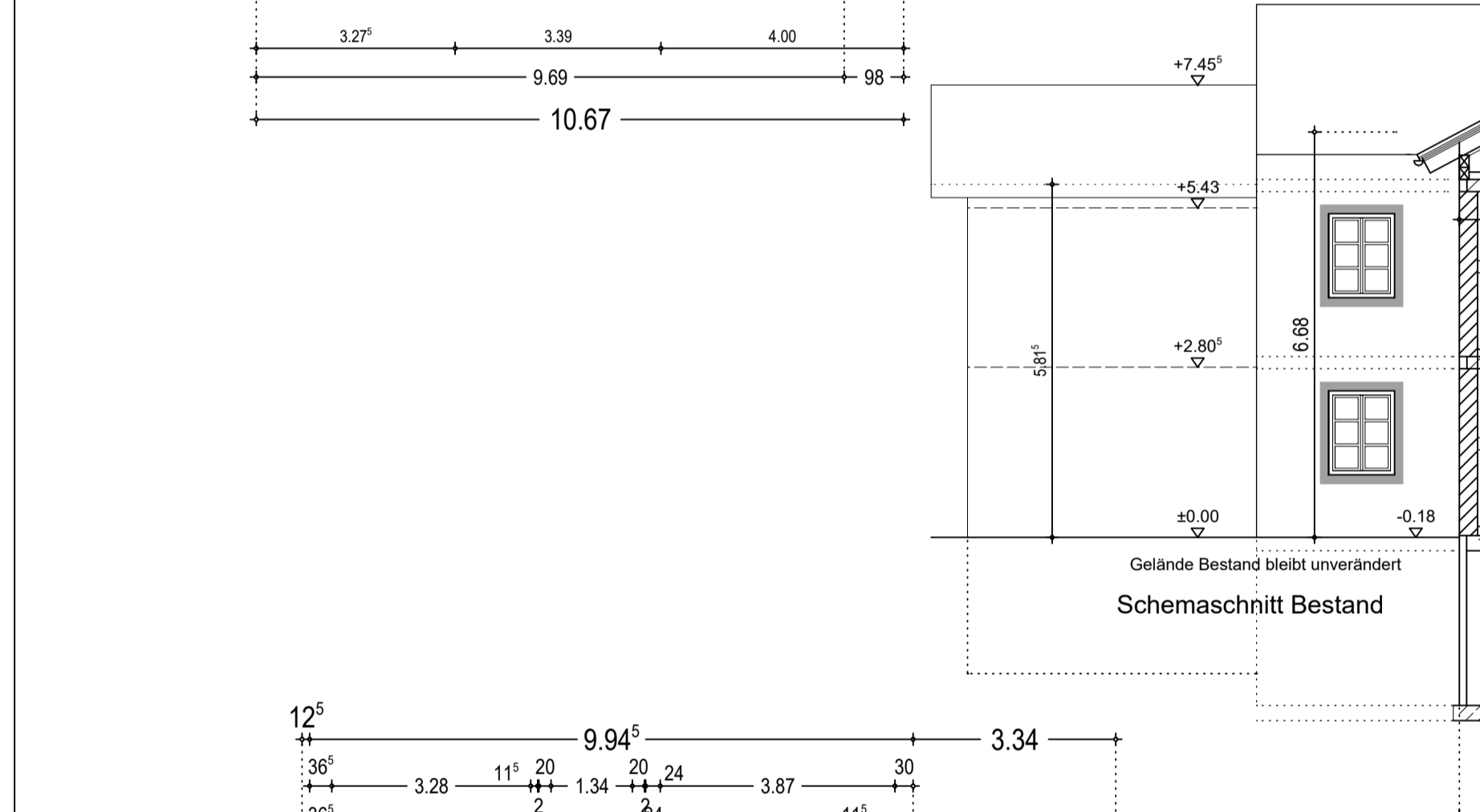
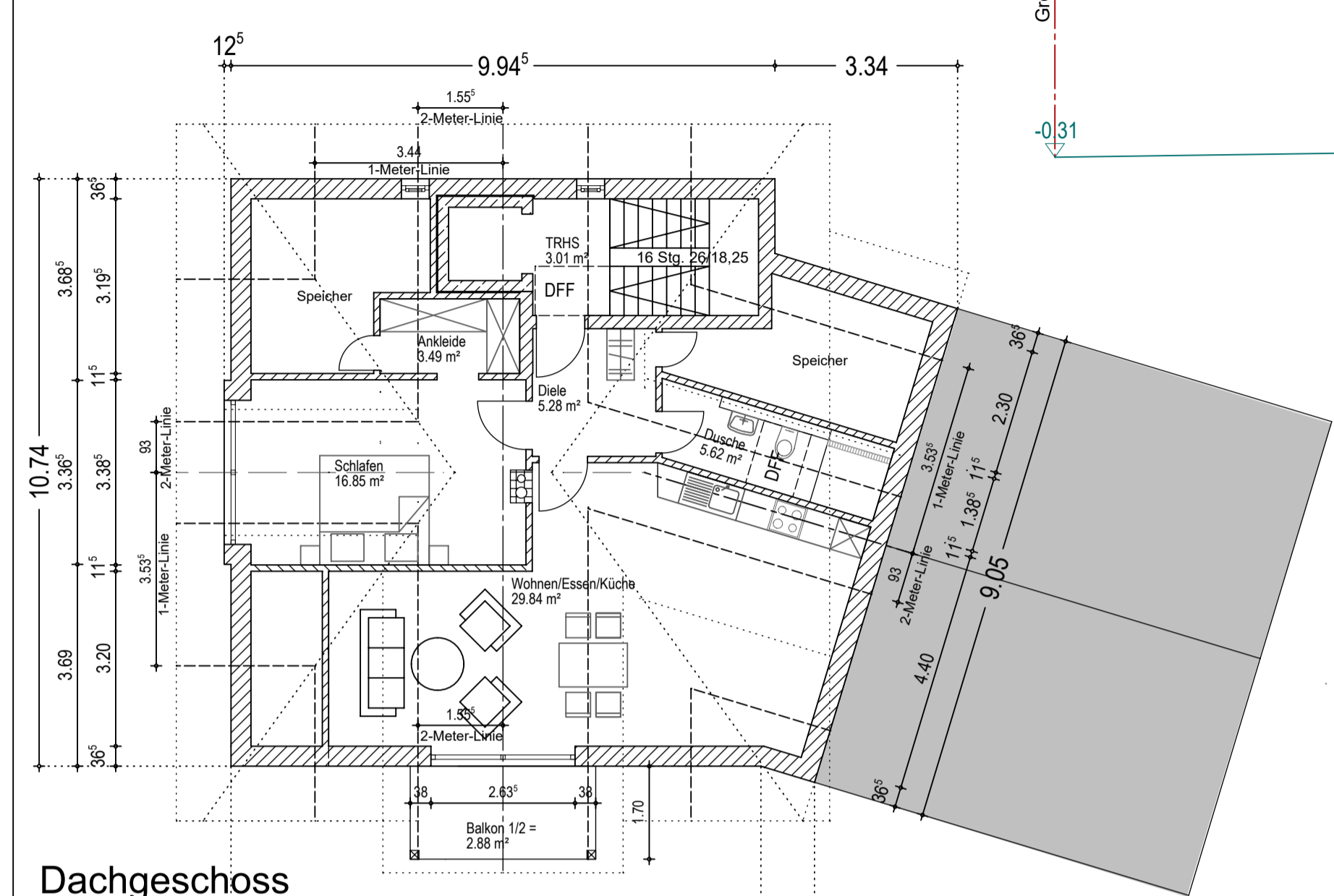
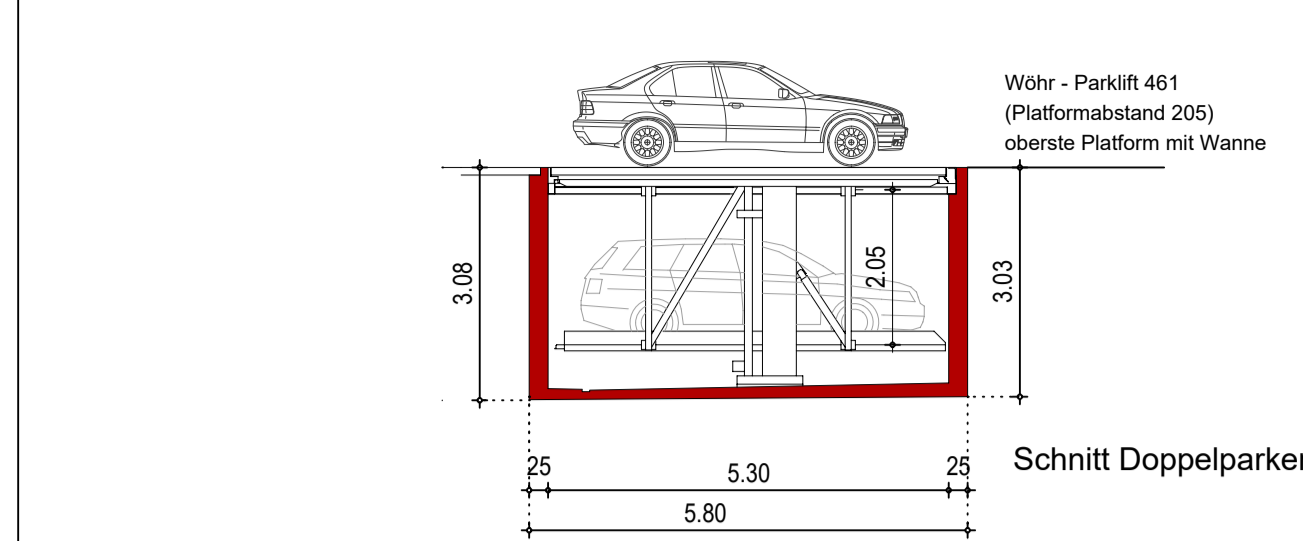

- LEGENDE :**
- Zufahrt Betonsteinpflaster wasserdurchlässig
 - Stellplätze Rasensteine
 - Rieselstreifen
 - Fußweg
 - Terrassen
 - Rasen
 - Gelände Bestand

Lageplan 1 : 1000

EINGABEPLAN

Grundrisse; Schnitte; Ansichten; Lageplan
 M 1:100/1:1000

Neubau eines Mehrgenerationenhauses
 mit drei Wohneinheiten und versenkbaren Duplexgaragen
 in 85521 Riemerling, Friedrich-Fröbel-Straße 66
 Bebauungsplan Nr. 51, Gemeinde Hohenbrunn

Bauherr und Grundstückseigentümer :

Kennntisnahme der Nachbarn :

Planfertiger :

Lenggries, den 08.04.2020

Geändert am 17.02.2020
 Geändert am 19.07.2018
 Geändert am 17.10.2018
 Geändert am 18.02.2019
 Geändert am 07.05.2019

Plan-Nr. E - 01

Planen und Bauen aus einer Hand!
P. SCHWARZENBERGER
 Bauniedernehmung · Schreinerrei · Zimmerrei

33991 Lenggries · Scharfkehlweg 30
 Tel. 090429031 Fax 090424440
 www.p-schwarzenberger.de
 p.schwarzenberger@p-schwarzenberger.de

H/B = 594 / 1189 (0.71m²)
 Allplan 2020