

- Wohnung 1 (Haus A)
- Wohnung 2 (Haus B)
- Wohnung 3 (Haus C)
- Wohnung 4 (EG)
- Nutzflächen

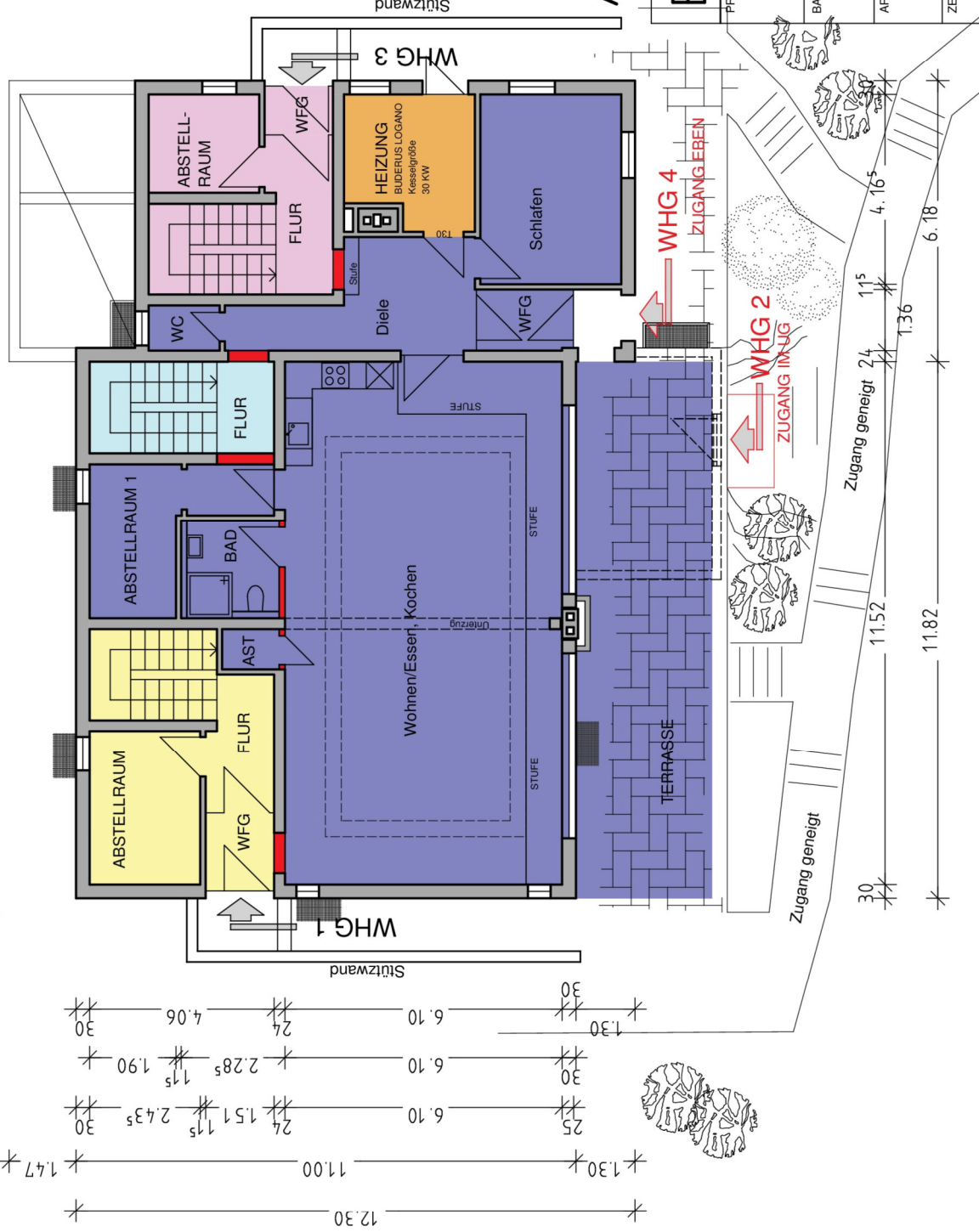

AUFTEILUNGSPLAN

BAUANTRAG

PROJEKT	Umbau Zugang Haus B und Nutzungsänderung des Schwimmbades zu einer Zwei-Zimmer-Wohnung Warthstraße 11, 78351 Ludwigschafen				
BAUHERR	Rainer Kossat Heimbachweg 34 83229 Aschau	ARCHITEKT	Bernd Mörking freier Architekt Im Tal 12 78244 Göttingen	ZEICHNUNG	ERDGESCHOSS
LEISTUNGSPHASE	EINGABEPLANUG				
MASSSTAB	1:100	Die Bauherrschafft	Der Architekt		
GEZEICHNET	BM				
DATUM	02.06.2014				
GEPRÜFT					
BLATTGRÖSSE					

