

III. Ausfertigung

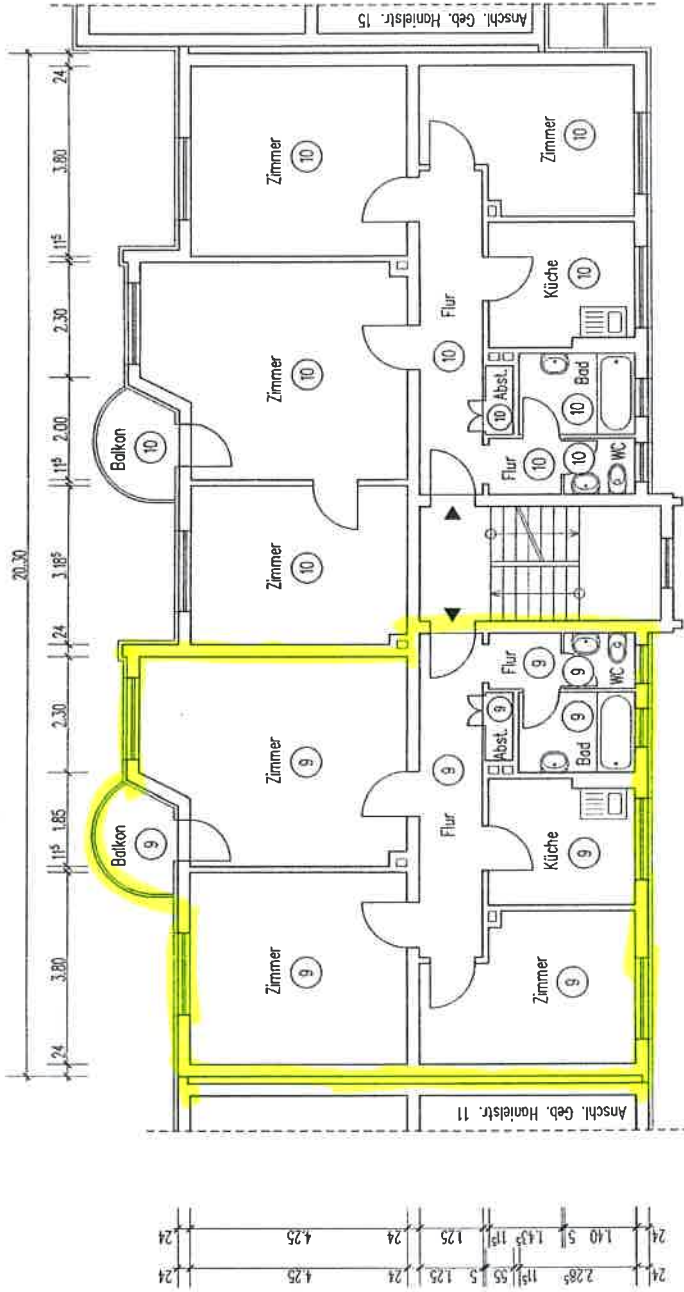

61 - 5 ...
 Dieser Aufteilungsplan ist gemäß § 6
 Abs. 1 Nr. 1 BauNVO (Baubescheinigung)

vom ... 27. Juni 2011 ...

Honießstrasse 13



AUFTEILUNGSPLAN	08.06.2001	M 1:100	S. 17
GEBÄUDE:	HANIELSTR. 11/13/15/17 45327 ESSEN		
ANTRAGSTELLER:	VITERRA WOHNEN AG PHILIPPSTR. 3, 44803 BOCHUM		
PLANFERTIGER:	HEINZ STUMPP GMBH BAUTECHNIK-PLANUNGSBURO JETTENBURGER STR. 3, 72770 REUTLINGEN TEL. 07121/514 99 0, FAX 07121/514 99 11 E-MAIL: STUMPP1 @ HEINZ-STUMPP-GMBH.DE		
6. ETC	UG, EG, 1.OG, 2.OG, DG, SCHNITT, ANSICHT		01-101F

III. Ausfertigung

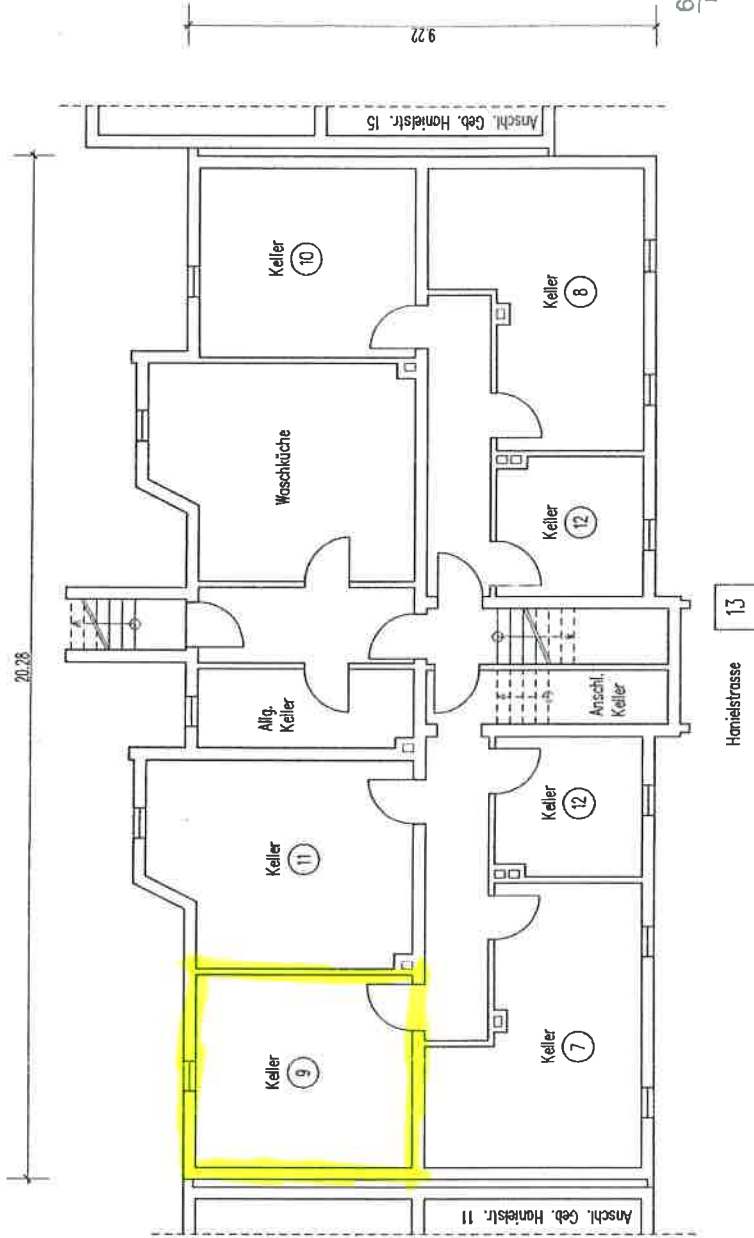

61-5 1-01002196

Das Verzeichnisspektr gehört zum
Kaufvertrag (Bescheinigung)

Wohn... 27. Juni 2001

STADT ESSEN
Das Oberland...

Am... 27. Juni 2001



AUFTEILUNGSPLAN	08.06.2001	M 1:100	S. 10
GEBAUDE:	HANELSTR. 11/13/15/17 45327 ESSEN		
ANTRAGSTELLER:	VITERRA WOHNEN AG PHILIPPSTR. 3, 44803 BOCHUM		
PLANFERTIGER:	HEINZ STUMPP GMBH BAUTECHNIK-PLANUNGSBURO JETTENBURGER STR. 3, 72770 REUTLINGEN TEL. 07121/514 99 0, FAX 07121/514 99 11 E-MAIL: STUMPP1 @ HEINZ-STUMPP-GMBH.DE		
6. ETG	UG, EG, 1.OG, 2.OG, DG, SCHNITT, ANSICHT		01-101F