

Strassenansicht nach dem Umbau

M. 1:100

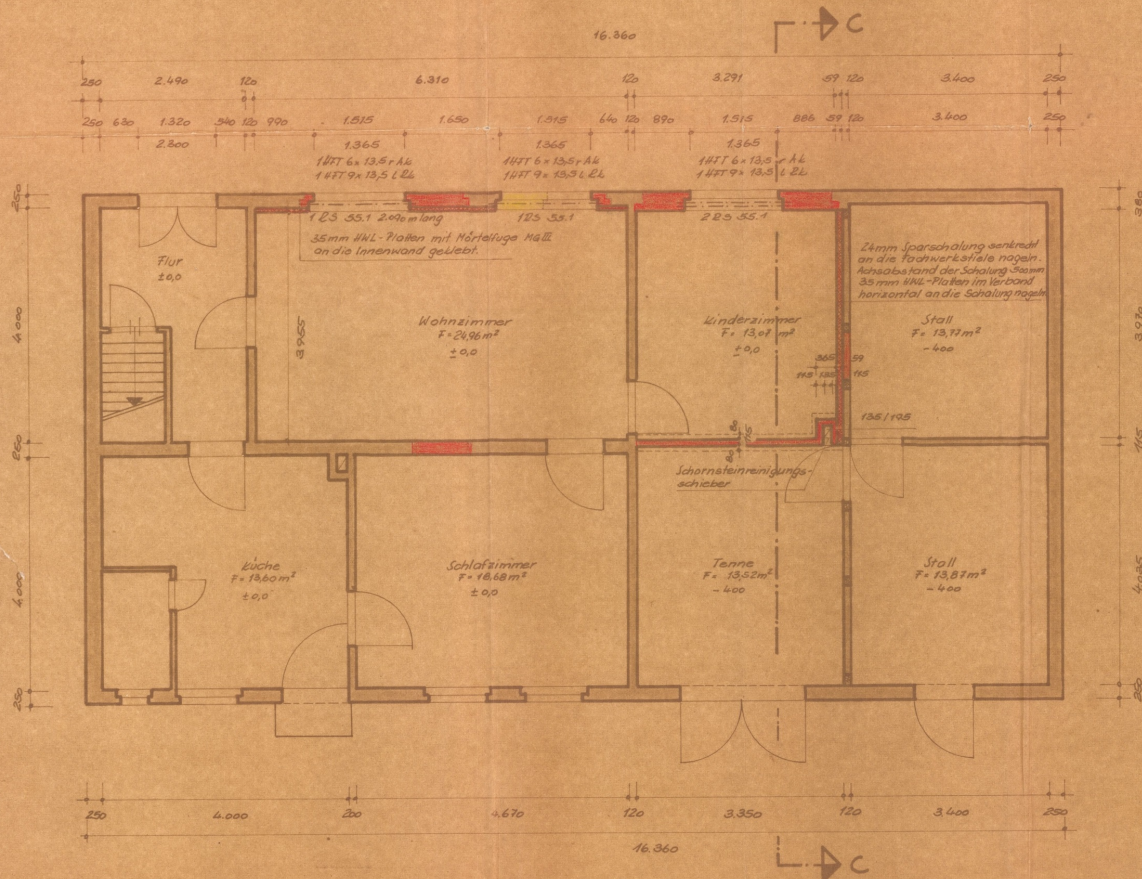

Grundriß 1:50

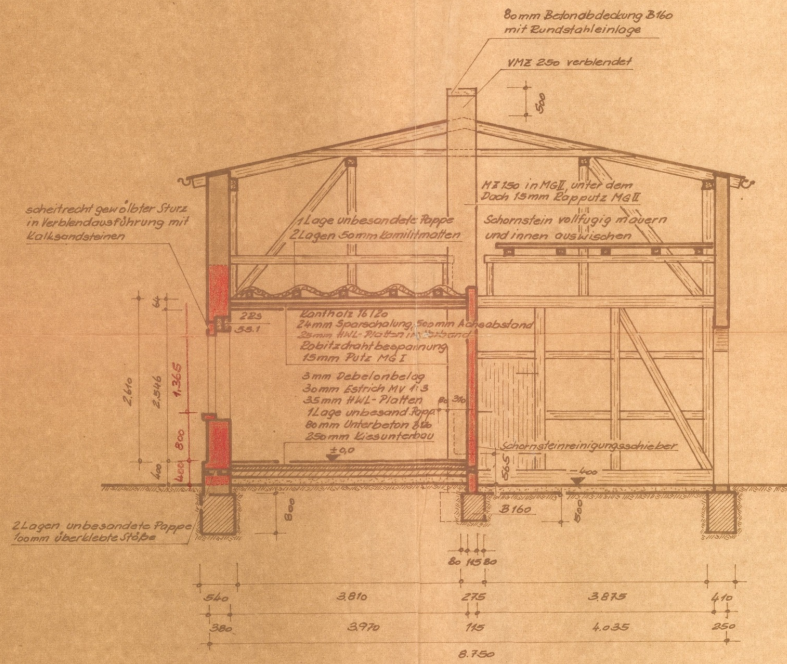

Schnitt C-C M. 1:50

Zeichnung
zum Ausbau eines Zimmers
und zur Veränderung
der Straßenansicht

- Abbruch
- Neubau

Blatt-Nr.: 2 Maßstab 1:50, 1:100

Grabow, den 9.3.1979

Redweg

0,485 x 0,76 = 0,369 m²