SÜDANSICHT

Die Bestimmungen für Ausführung von Bauwerken aus Stahlbeton (DIN 1045) sind einzuhalten. Der verantwortl. Bauleiter hat durch Betonprüfungen nach DIN 1048 festzustellen, ob der verwendete Beton die nach der statischen Berechnung erforderliche Festigkeit aufweist.

Auflage:
In der Garage ist an gut sichtbarer Stelle und dauerhaft ein Anschlag mit folgendem Wortlaut anzubringen:
„Vorsicht beim Laufenlassen der Motore! Vergiftungsgefahr!

Die Fundamente sind auf gutem, tragfähigen Baugrund zu errichten. Hierbei muß [illegible] mindestens unter Frosttiefe geführt werden. §14d.a.BO.

Direkt an die Grenze stellen - Brandmauer (Art. 31 BBO) erforderlich.

ERDGESCHOSS

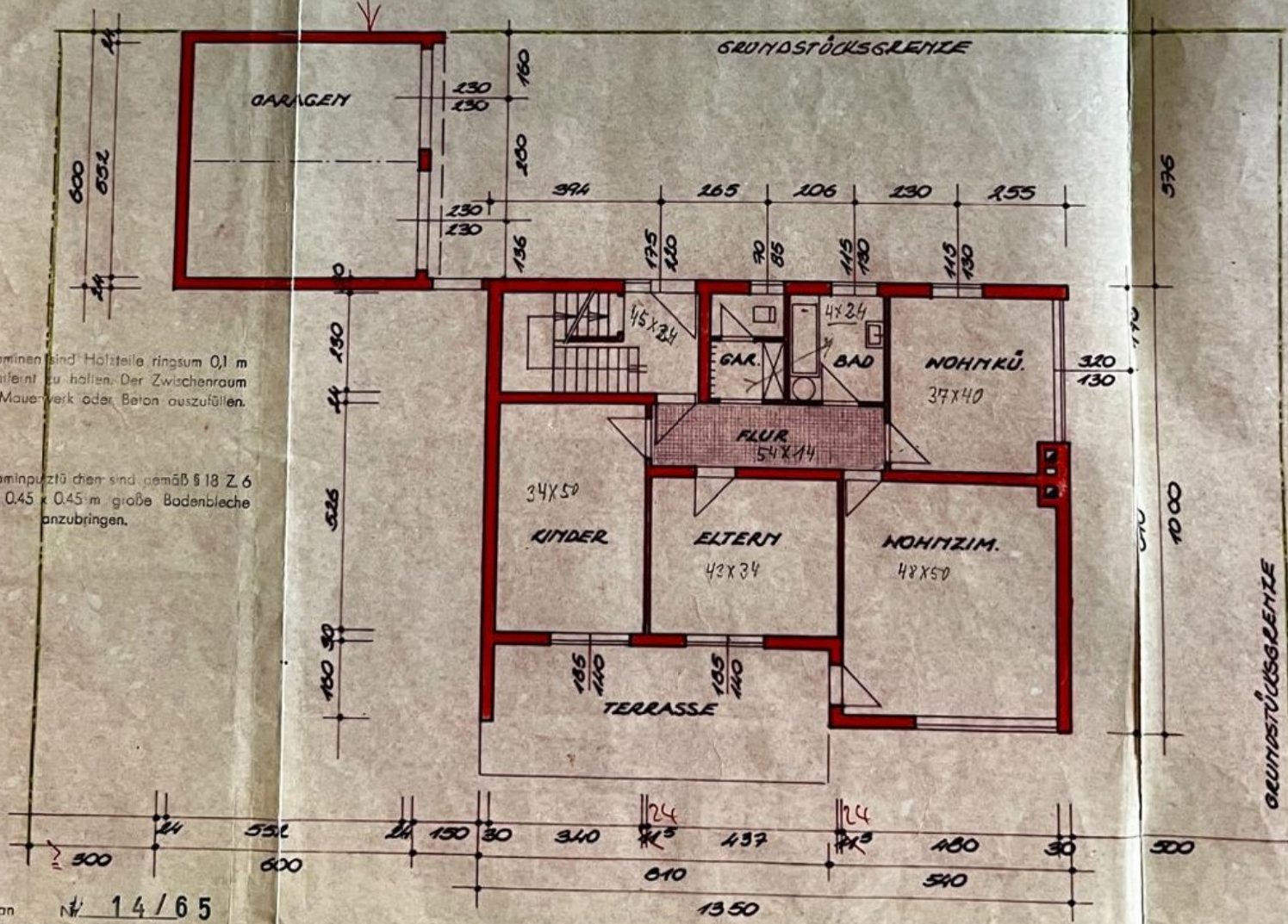

Von Kaminen sind Holzteile ringsum 0,1 m weit entfernt zu halten. Der Zwischenraum ist mit Mauerwerk oder Beton auszufüllen.

den Kaminputztüchen sind gemäß § 18 Z 6 B. O. 0.45 x 0.45 m große Bodenbleche anzubringen.

Bauplan № 14/65
den im Plan vermerkten Bedingungen zur polizeilichen Genehmigung begutachtet.
Altötting, den 2. Apr. 1965
Kreisbaumeister