Planzeichen

- FFB — Fertigfußboden-Höhe
- RFB — Rohfußboden-Höhe
- BRH — Brüstungshöhe
- UK — Unterkante
- OK — Oberkante
- UZ — Unterzug
- DD — Deckendurchbruch
- WD — Wanddurchbruch
- FD — Fußbodendurchbr.
- SWS — senkr. Wandschlitz

Die ENEV 2016 und EEWärmeG und die sich daraus ergebende Werte sind zu beachten. Türhöhen u. Brüstungshöhen beziehen sich, wenn nicht anders angegeben auf ▼ RFB

- AS — Anschlagschiene
- BF — Bewegungsfuge
- BA — Bodenaussparung
- BE — Bodeneinlauf
- DE — Dacheinlauf
- DA — Dunstabzug
- DS — Deckenschlitz
- FS — Fußbodenschlitz
- HK — Heizkörper
- KU/GR — Kurbel/Gurtroller
- KS — Kanalsohle
- M — Motor
- LS — Lichtschacht
- RH — Rohrhülse
- RR — Regenfallrohr
- RM — Rauchmelder
- RSDV — Rückstaudoppelverschluss
- VM rh — Vormauerung raumhoch
- VM h= — Vormauerung h=
- SVM — Sockel-Vormauerung
- ZE — Zuluftelement
- Deckenbrennstelle
- Anschlagswechsel/Abgrenzung
- Aktuelle Änderung
- WU-Beton
- Stahlbeton
- KS-Mauerwerk
- Gipsdiele normalhydrophobiert unterste Lage immer hydrophobiert, Bäder ganze Wand hydrophobiert
- Vormauerung, Ständerwa.
- Wärmedämmung
- Wärmedämmung

Fußbodenaufbau

160 mm Wohnungen
gegen beheizte Räume
FB-Heizung Aufbauhöhe 16cm
15mm Parkett/Laminat/Fliesen
Flüssigabdichtung in Bäder
65 mm Fließestrich als Heizestrich
CAF-C25-F4
im Bad/Du Zementestrich
20 mm Faltplatte mit aufkaschierter Folie
EPS 045 DES sm D=20-2mm
60 mm Wärmedämmung
EPS 040 DEO D=60mm

170 mm Treppenhaus
Aufbauhöhe 17 cm
15 mm Granit
65 mm Zementestrich
CT-C25-F4
1 Lage Polyethylen-Folie
30 mm Dämmung
EPS 045 DES sm D=30-3mm
60 mm Wärmedämmung
EPS 045 DEO D=60mm
im Untergeschoss mit Feuchtigk.ab.

125 mm Keller/Technik/Waschküche
Aufbauhöhe 12cm
2 mm 2-K Bodenbeschichtung
60 mm Zementestrich
CT-C35-F5
1 Lage Polyethylen-Folie
60 mm Dämmung
PUR 024 DEO ds D=60mm
3 mm Elastomerbahn mit Alueinlage
Nähte u. Stöße kaltverklebt

Wärmedämmung

Nr.	Material	Dicke	Einbauort
1	Polystyrol-Hartschaum XPS -035- PW	120mm	Perimeterdämmung Kellerwände
2	Polystyrol-Hartschaum EPS -032- WAA	160mm	Sockel WDVS Außenwände
3	Polystyrol-Hartschaum EPS -032- WAP	160mm	WDVS Außenwände
4	PS-Hartschaum Gefälle EPS -035- DAA	120mm	Flachdach
5	Polyurethan-Hartsch. PUR -28-DAA dh	100mm	Dachterrasse
6	Mineralwolle MW -032- DZ	240mm	Zwischensparrendämmung
7	Polystyrol-Hartschaum XPS-040-PD ds	100mm	Perimeterdämmung unter Bodenplatte
8	Polystyrol-Hartschaum EPS-035-DI	100mm	Kellerdecke
9	Mineralwolle-Dämmplatte MW-035-WZ	40mm	Gebäudetrennfuge
10	Holzwolle-Mehrschichtplatte WW DI dk-C3 z.B. Tekdalan TK	125mm	Decke Tiefgarage
11			
12			

Dieser Plan gilt nur in Zusammenhang mit den Ausführungsplänen und Beschreibungen der folgende Fachbereiche in der jeweils gültigen Fassung:

Geologe: IB-Pfeiffer GmbH - Heimerdinger Str. 24 - 71229 Leonberg
Statik: IB - H. Matthies - Falkenweg 8 - 74321 Bietigheim
HLS BayWA AG - Herr Böss - Maicostr.4 - 71083 Herrenberg
Energieber.

Index	Datum	Änderungen
		Erstfertigung
A	19.08.2021	DD, Fenster
B		
C		
D		
E		
F		
G		
H		

ü.N.N.
RFB EG 327.14 = ±0.00 Sperlingweg 3
RFB EG 326.34 = -0.80 Sperlingweg 1

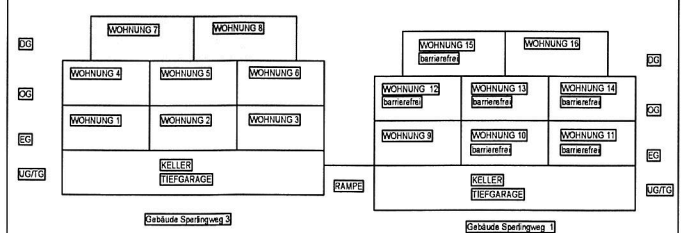

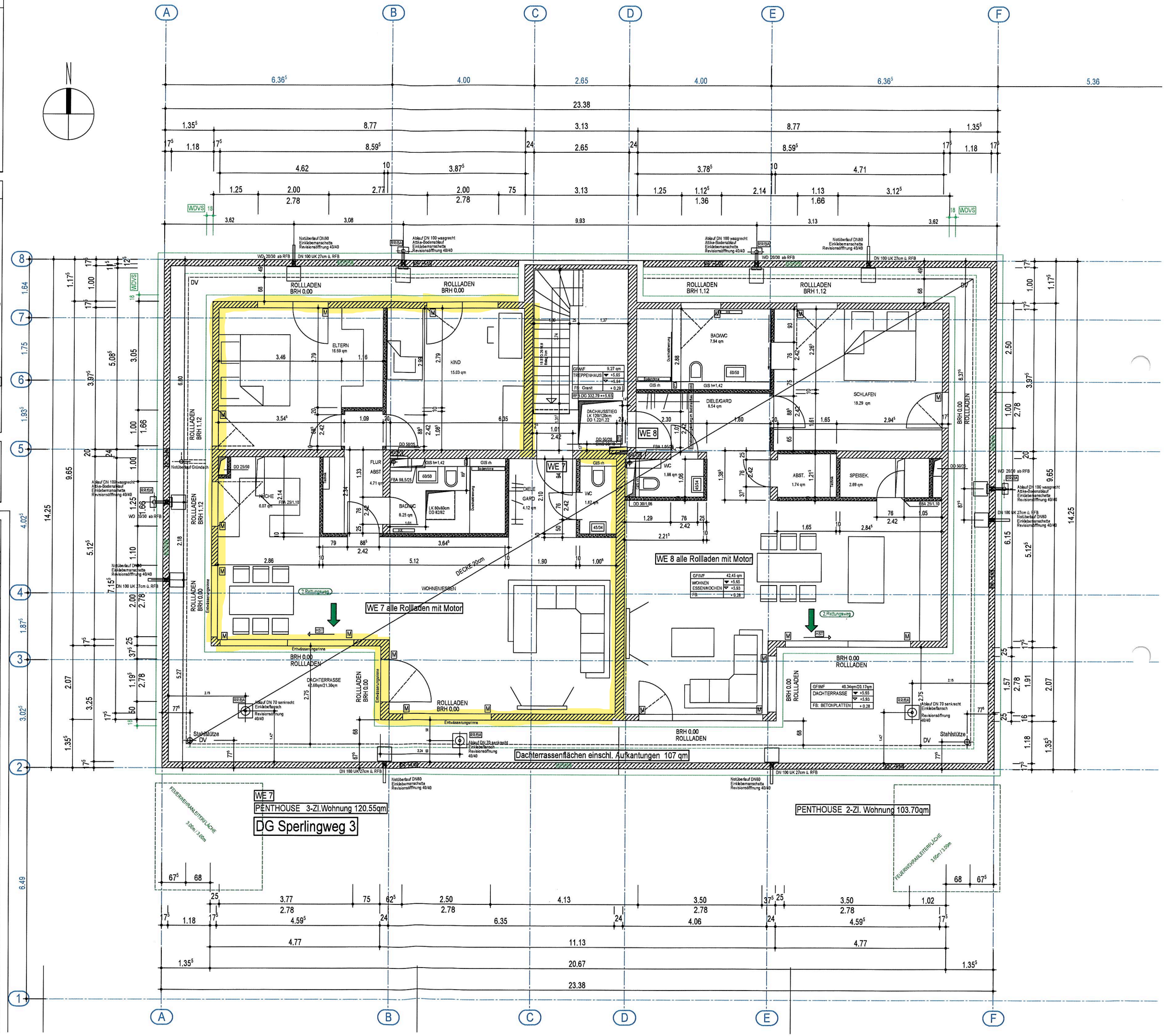

Projekt: 2 Mehrfamilienwohnhäuser mit je 8WE und gemeinsamer Tiefgarage, Sperlingweg 1 und 3, 70825 Korntal Münchingen	Projekt-Nr.: 264
Planinhalt: Grundriss Ausführungsplan Dachgeschoss Sperlingweg 3	Plan-Nr.: K. 5.007A Maßstab: 1 : 50
Bauherr: Wertbau + Geiger & Co Immobilien GmbH GbR, Stiegelstraße 12, 70825 Korntal - Münchingen, Telefon: 07150 41600, info@wertbau.net	Format: 840/594 Bearbeiter: KS
Architekt: Klaus Schäffer, Dipl. Ing (FH) Freier Architekt, Germersheimerstraße 22+24, 70499 Stuttgart Weilimdorf, Telefon: 0711 13 99 600, info@schaefferarchitekten.de	Planfreigabe: 16.06.2021 Datum: 07.12.2020