

UM- UND ERWEITERUNGSBAU DER FA. MÄRKISCHE DRAHTWERKE G.M.B.H. OBERRAHMEDE M 1:100

Zur Beachtung
Die belasteten Pfeiler sind entsprechend dem statischen Nachweis in Mauerziegel MZ 150 bzw. MZ 250, Mörtelgruppe MG II/III auszuführen. Die Einhaltung der DIN 1053-Mauwerk-Berechnung und Ausführung wird zur Pflicht gemacht.

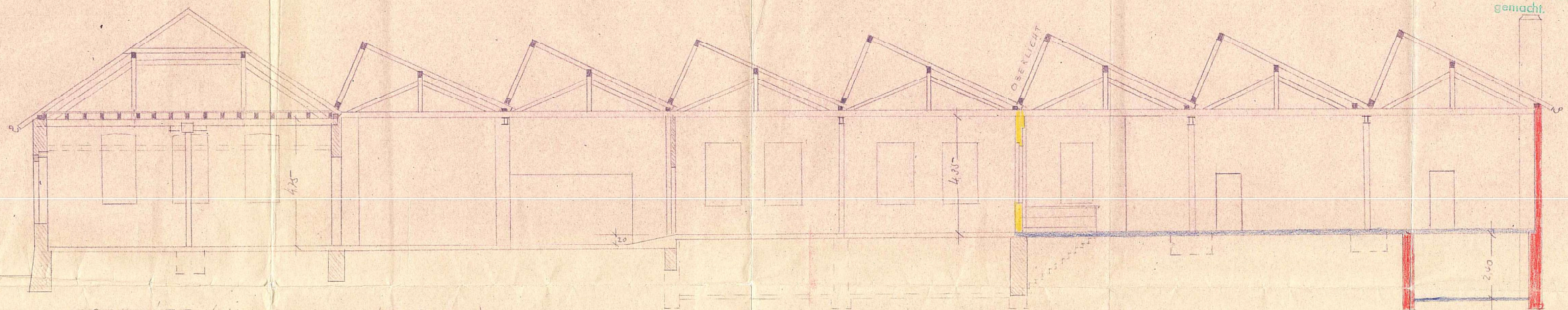

SCHNITT (Linker Teil vor dem Umbau)

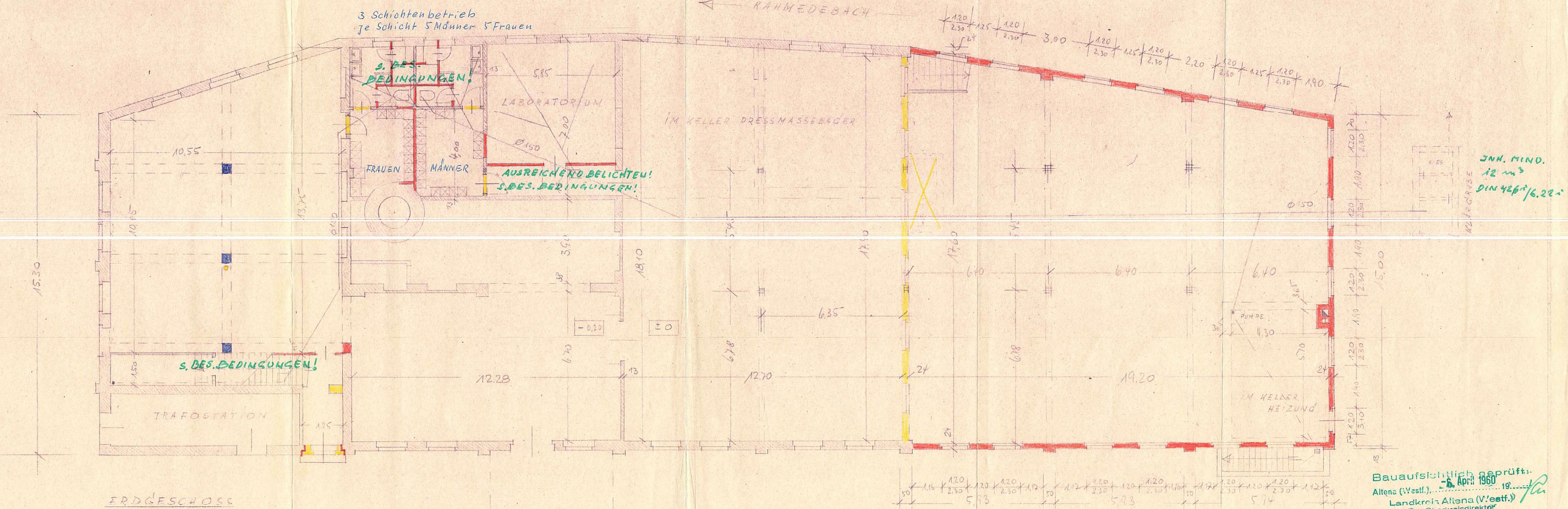

ERDGESCHOSS

LÜDENSCHIED IM DEZEMBER 1959

West. Kupfer- u. Drahtwerke
ACT-GES. vorm. CASP. NOELL
MÄRKISCHE DRAHTWERKE
Gesellschaft mit beschränkter Haftung

DER UNTERNEHMER

Heinrich Rump
Bauführer
Lüdenscheid-Othlinghausen

Baufaufsichtlich geprüft:
Altens (Westf.)
Landkreis Altens (Westf.)
Der Oberkreisdirektor
Baubehörde
I.A.: Hermann