

Deckenstärke d= 18cm

- = Deckendurchbrüche
- = Deckenschlitz 12cm tief

*Handwritten signature*

FINGERHUT HAUS					
Eing.	26. Mai 2017				

Höhe des Kanaleinlaufes für die Entwässerung örtlich überprüfen und festlegen, ob die geplante Entwässerung unter der Bodenplatte so ausgeführt werden kann

Bodenplatte: gemäß Statik (Fa. Glatthaar)  
Bewehrung: gemäß Statik (Fa. Glatthaar)

Ringerder UMLAUFEND auf Baugrubensohle Anschlussfahne (V4A) zum Zähler bzw. zur Wasseruhr führen. Weitere Anschlussfahnen alle 20m!

Entwässerung unter der Bodenplatte:  $\varnothing 100$

○ = Rohraustritte für Abflussrohre DN 100  
(Verlauf örtl. gem. Kanalhöhe und Lage örtl. festl.)

Bodenplatte  $F = 79,74 \text{ m}^2$

Alle Entwässerungsleitung bzw. Leerrohre für sind mind. 2.00m aus der Bodenplatte zu führen !!

Das Abschottern und Verdichten des Kranstellplatzes ist durch Bauherrn (bzw. Tiefbauer) auszuführen.

Vom Plan abweichende Ausführungen (z. B. Entwässerungsführung) sind im Plan zu vermerken und dem Bauleiter der Fa. Fingerhut-Haus zu übergeben !!

*[Handwritten signature]*

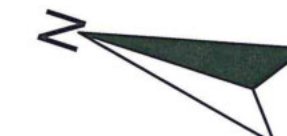

Aufbau-Nr.: 5707	Bauherr: Nadine + Bettina Grieb	Bauteil: Bodenplatte; Wand 01
Index 0; 19.05.2017	M : 50.00	

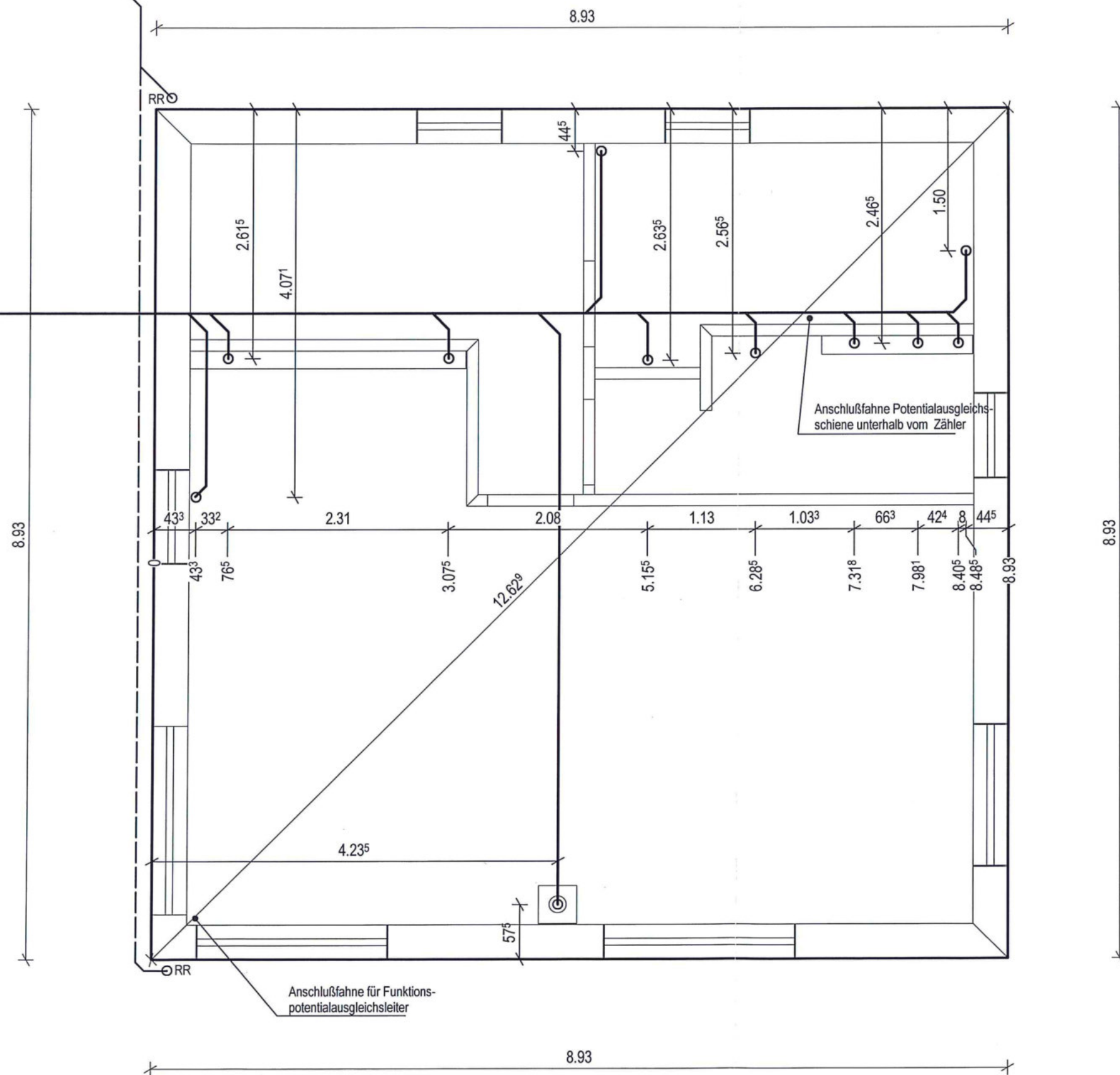



7.15<sup>5</sup>  
Schornstein

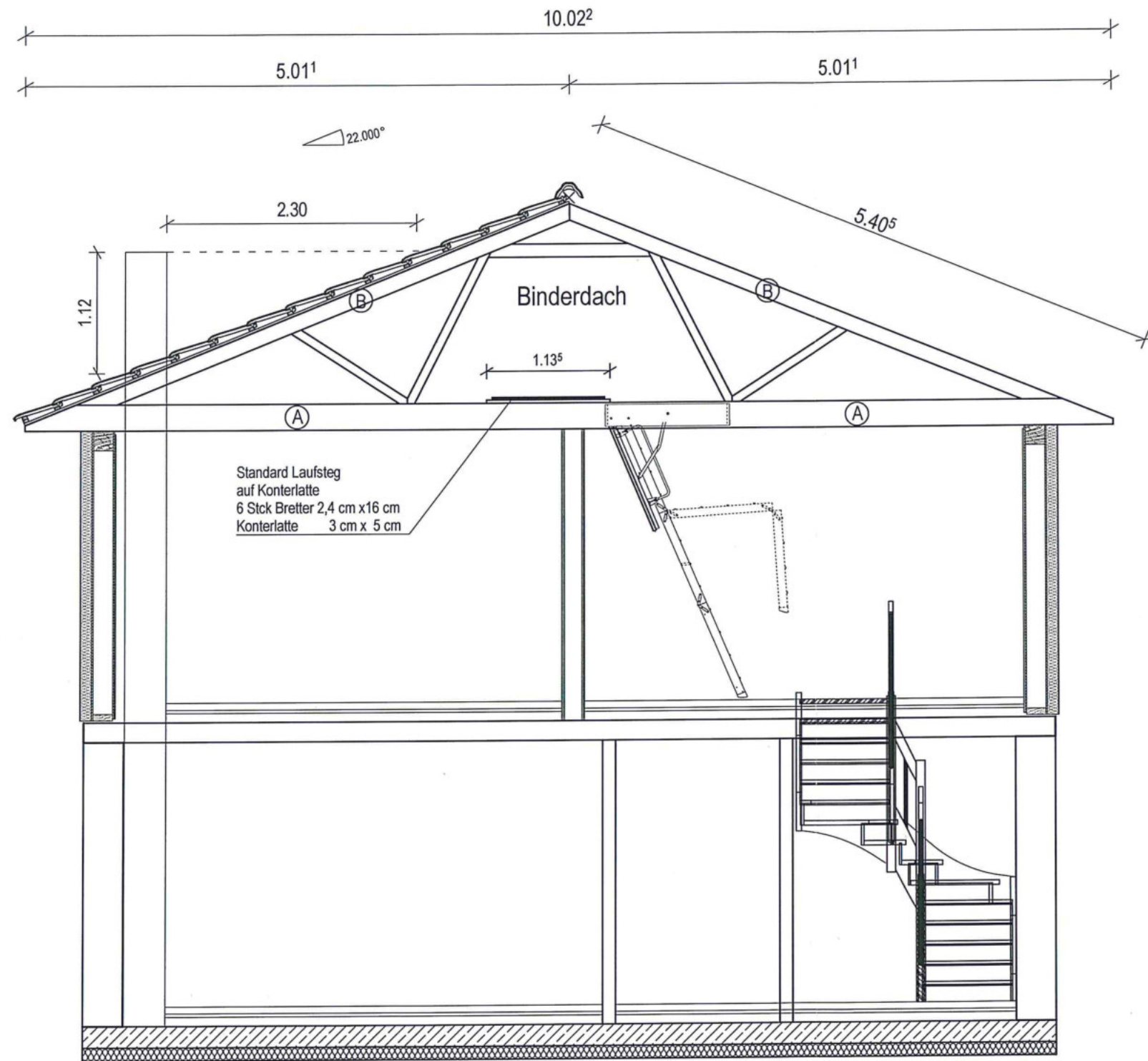

Schnitt A-A

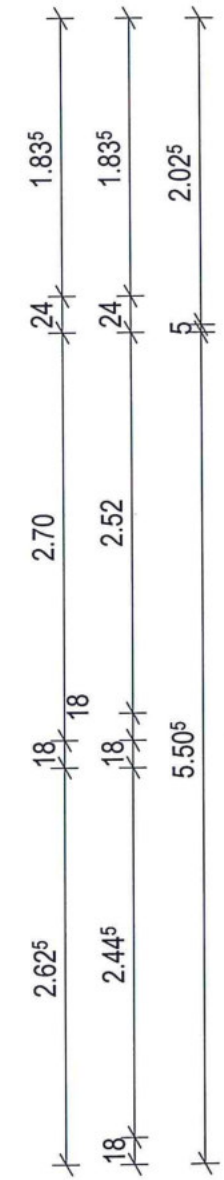
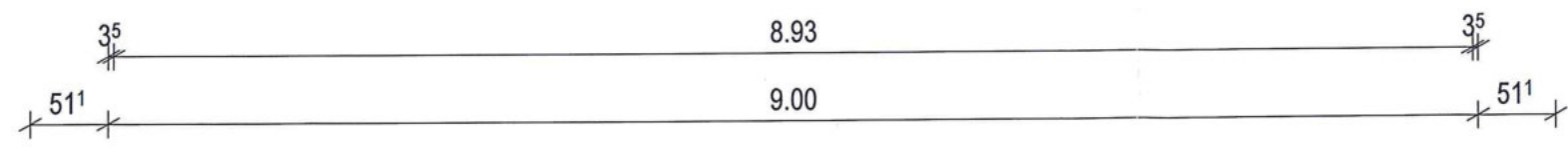

Wandhöhen Erdgeschoss: 2,68 m  
Laufsteg im Spitzboden mit Hinterlüftung: komplett

Dämmstärken:

- Ⓐ - Decke über EG, d = 240mm (WLG 035) komplett
- Ⓑ - Dämmung im Sparrenfeld nicht erforderlich

FINGERHUT HAUS  
Eing. 26. Mai 2017

Aufbau-Nr.: 230514

Bauherr:

Bauteil: Detail Sockelausführung 4

Haustyp:

Bauort:

1 : 10.00

01.07.2016-Index

## FH-Sockel 04

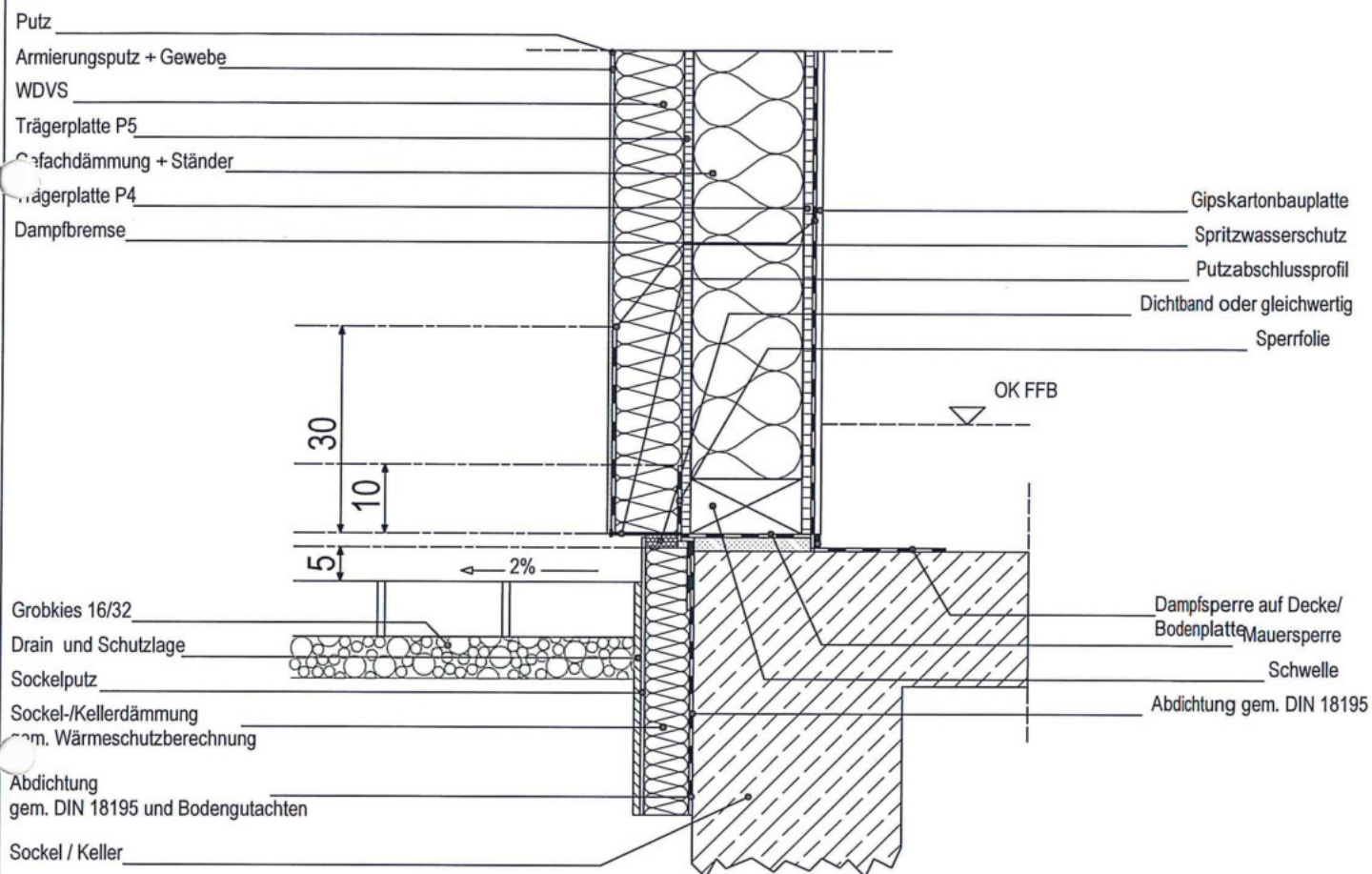

FINGERHUT HAUS				
Eing.	26. Mai 2017			

B. G. G. G.  
H. G. G. G.

Aufbau-Nr.: 5707

Bauherr: Nadine + Bettina Grieb

Bauteil: Untergeschoss; Wand 00

Index 0; 19.05.2017

M 1 : 75.00

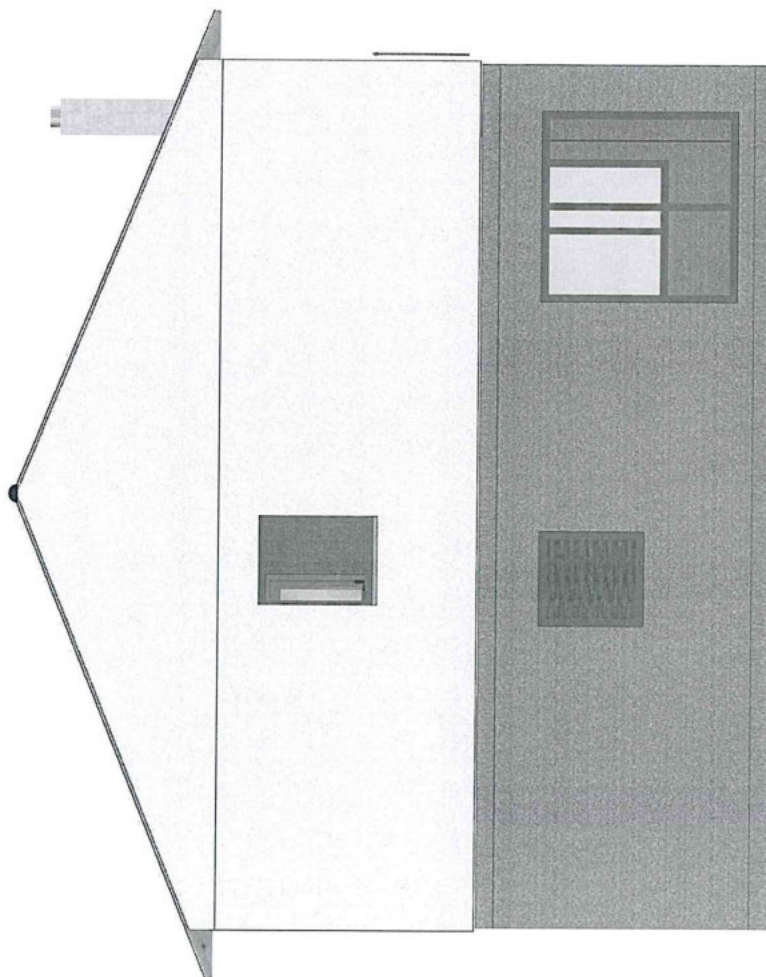

Ansichten gelten nur für die Fensteraufteilung!

FINGERHUT HAUS	
Eing.	26. Mai 2017



Aufbau-Nr.: 5707

Bauherr: Nadine + Bettina Grieb

Bauteil: Untergeschoss; Wand 00

Index 0; 19.05.2017

M 1 : 75.00

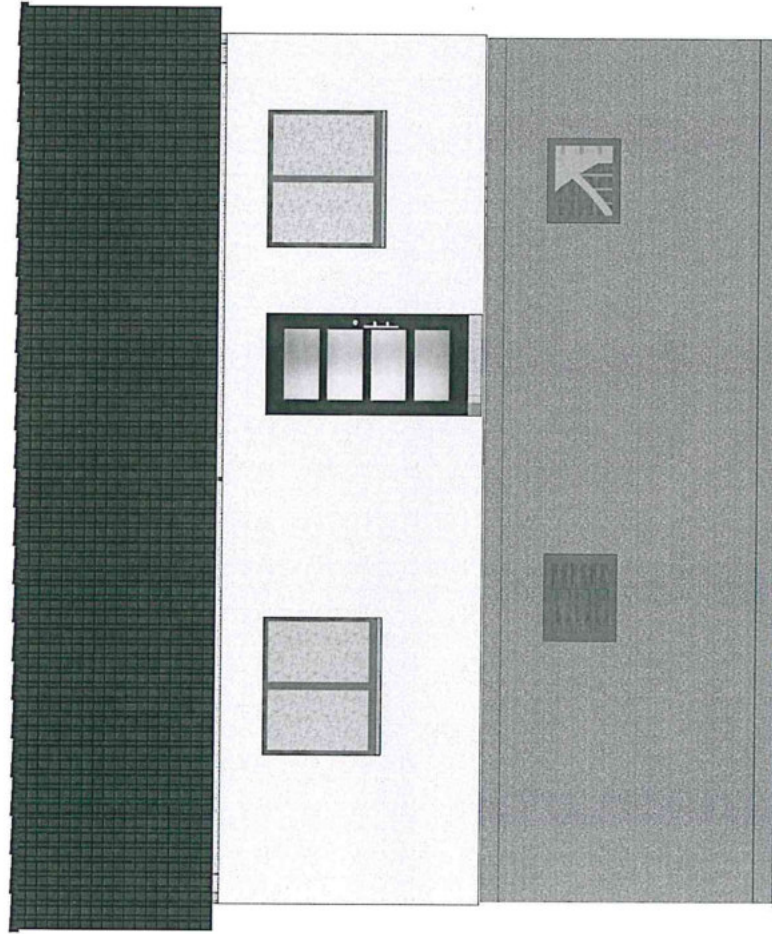

FINGERHUT	HAUS								
Eing.	26. Mai 2017								

Ansichten gelten nur für die Fensteraufteilung!

*[Handwritten signature]*

Aufbau-Nr.: 5707	Bauherr: Nadine + Bettina Grieb	Bauteil: Untergeschoss; Wand 00
Index 0; 19.05.2017	M 1 : 75,00	

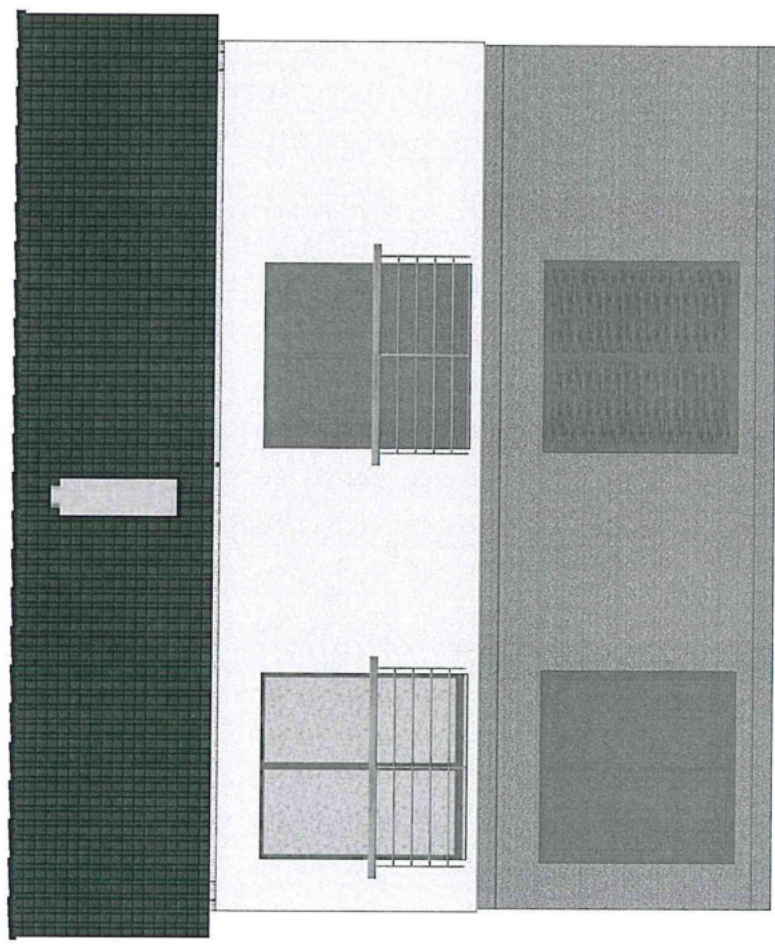

FINGERHUT HAUS									
Eing.	26. Mai 2017								

Ansichten gelten nur für die Fensteraufteilung!

2.8

Aufbau-Nr.: 5707	Bauherr: Nadine + Bettina Grieb	Bauteil: Untergeschoss; Wand 00
Index 0; 19.05.2017	M 1 : 75,00	

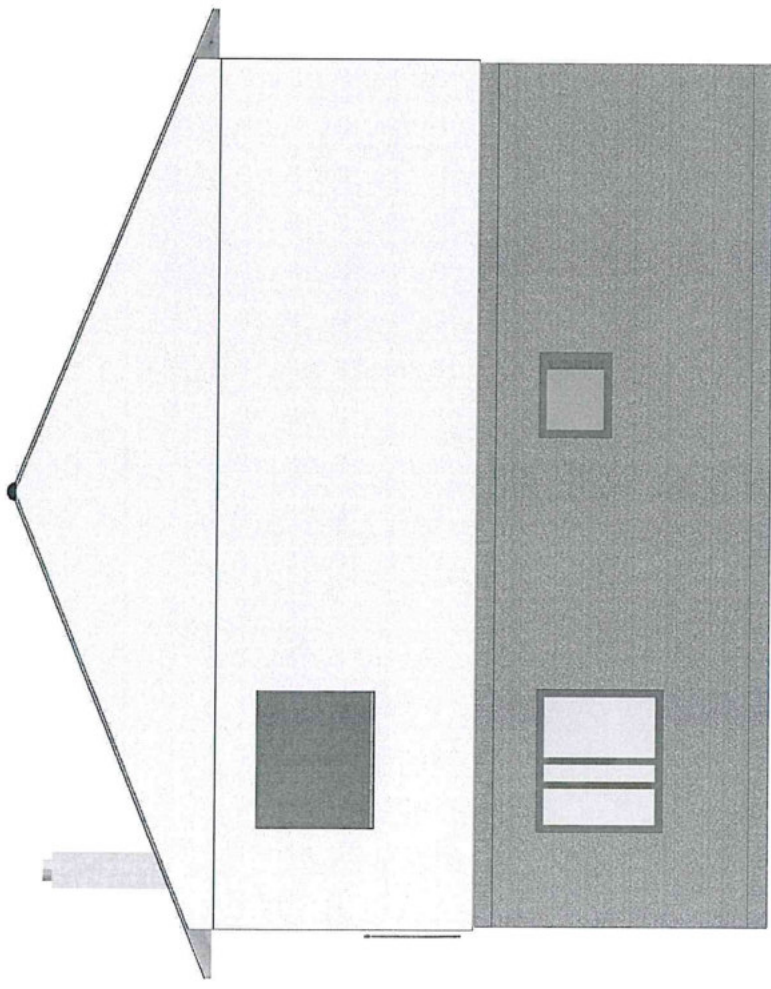

FINGERHUT HAUS									
Eing.	26. Mai 2017								

Ansichten gelten nur für die Fensteraufteilung!



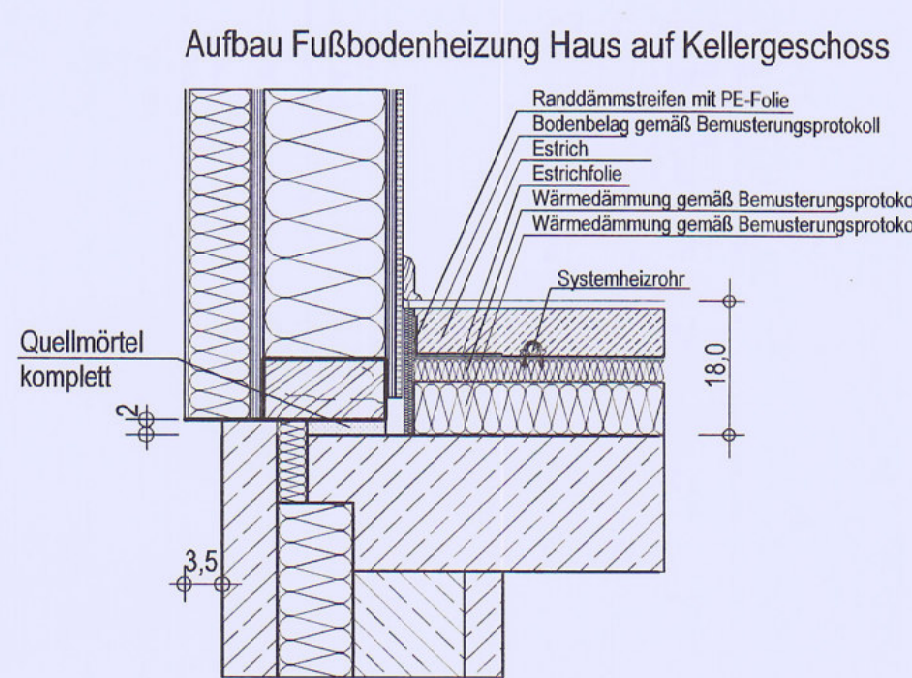
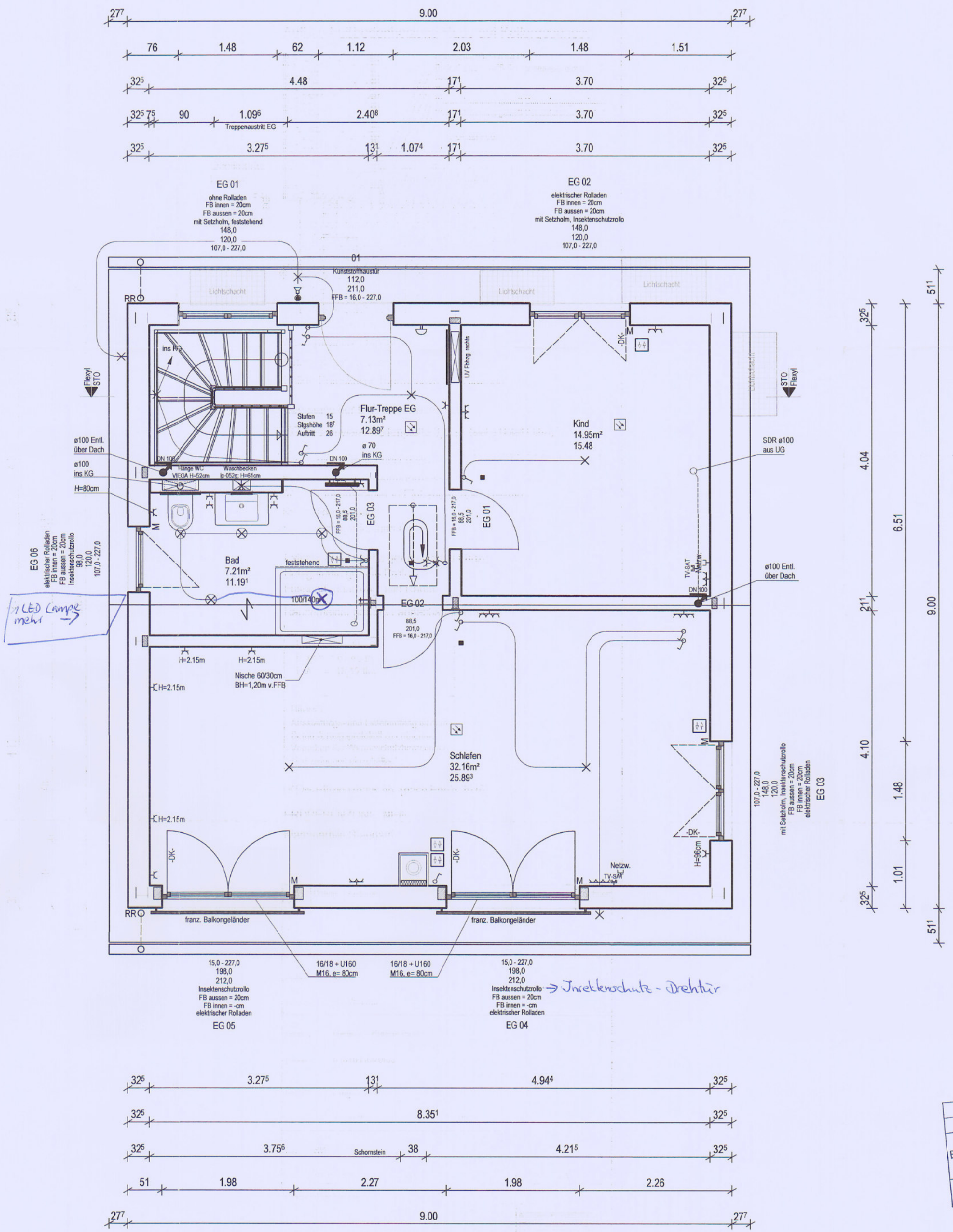
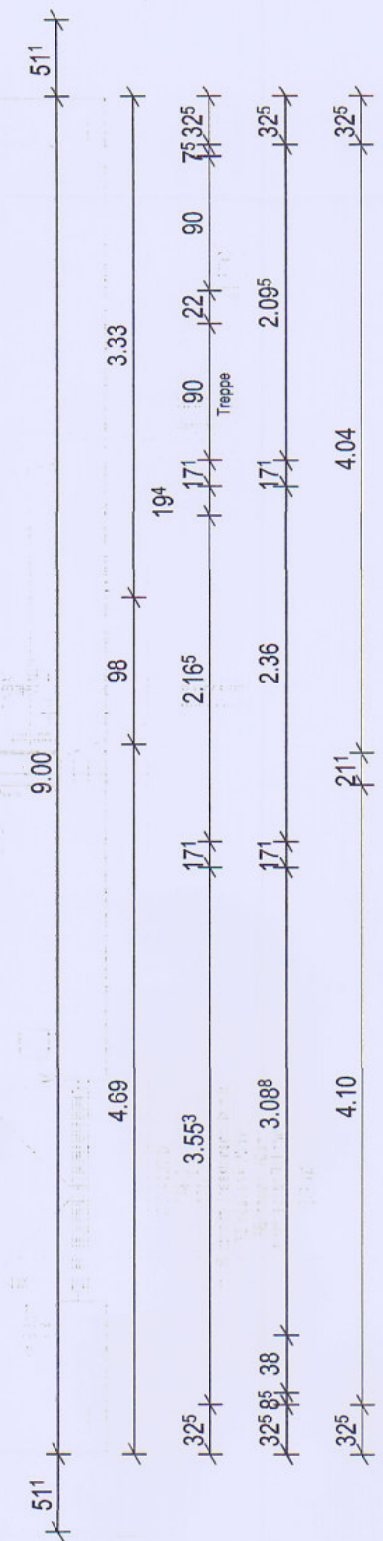
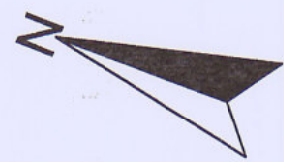

Außenwände: H= 2.68 m  
Innenwände: H= 2.68 m  
Keller: Betonkeller Thermosave Fa. Glatthaar  
Überstand der EG-Außenwand zur KG-Außenwand/Bodenplatte 3,5cm (siehe Detail Fbhg.)

- ☐ = elektr. Rollladenschalter
- = Unterputz Raumthermostat
- ⊗ = Einbastrahler in Einbaugehäuse ThermoX
- ⊠ = Rauchmelder
- ↔ = Verlegerichtung Fliesen

Estrich: Aufbauhöhe gemäß Detail Fbhg.  
Belagstärke gemäß Protokoll  
Fussbodenheizung: alle Räume

Rauchmelder gemäß Landesbauordnung  
H. U. = 36,00 m  
F. ges. = 61,45 m²  
I. W. = 18,12 lfm

HINWEIS:  
Ausstattungs- und Lieferumfang ist dem Bemusterungsprotokoll zu entnehmen.  
Vorgaben der Wärmeschutzberechnung sind zwingend einzuhalten!

KfW-Effizienzhaus 55 (nach EnEV 2016)

ERDBEBENZONE NEIN  
Klammerbild Standard

Index:	Datum:	Änderung:	Zeichner:
1			
2			
3			
4			
5			

Aufbau-Nr.: 5707  
Haustyp: R.- Variante  
Bauherr:   
Baort: 54316 Holzerath

Bauteil: Erdgeschoss  
1 : 50.00 19.05.2017

gez.: SW gepr.:  
Dat.: 21.04.2017 Dat.: Ind.: Index: 0

Unterschriften Bauherren:   
B.G. N.G.

**FINGERHUT**  
Das Zuhause.  
57520 Neunkhausen/Vw Tel.02661/95640 Fax 956454

FINGERHUT HAUS  
Eing. 26. Mai 2017



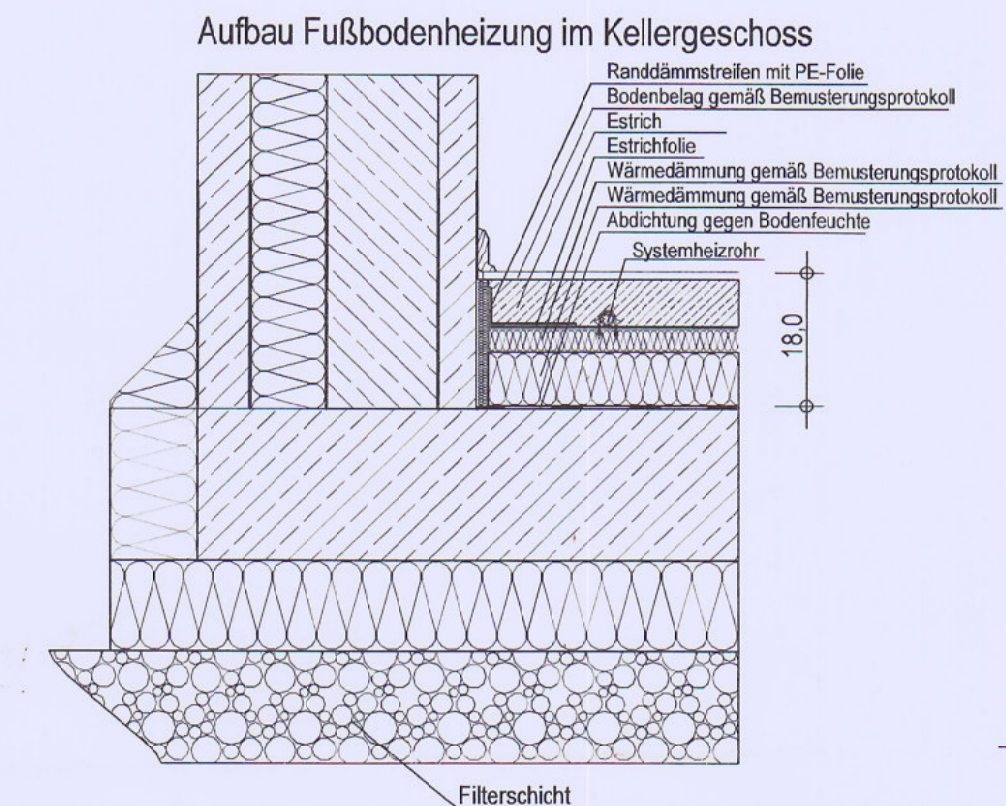
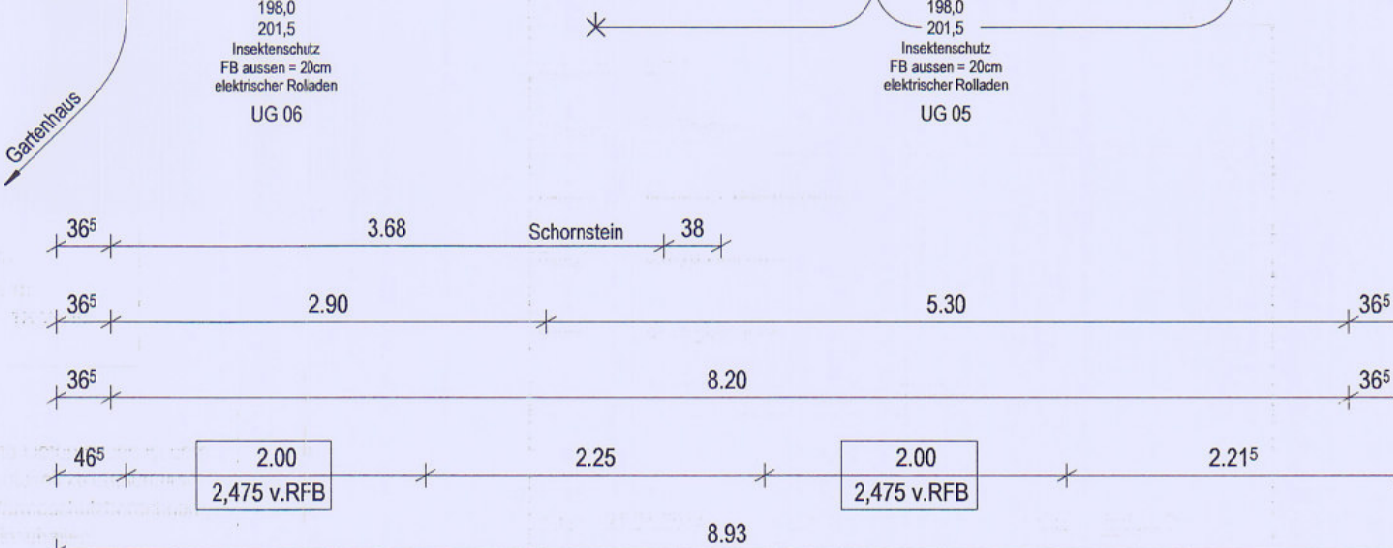
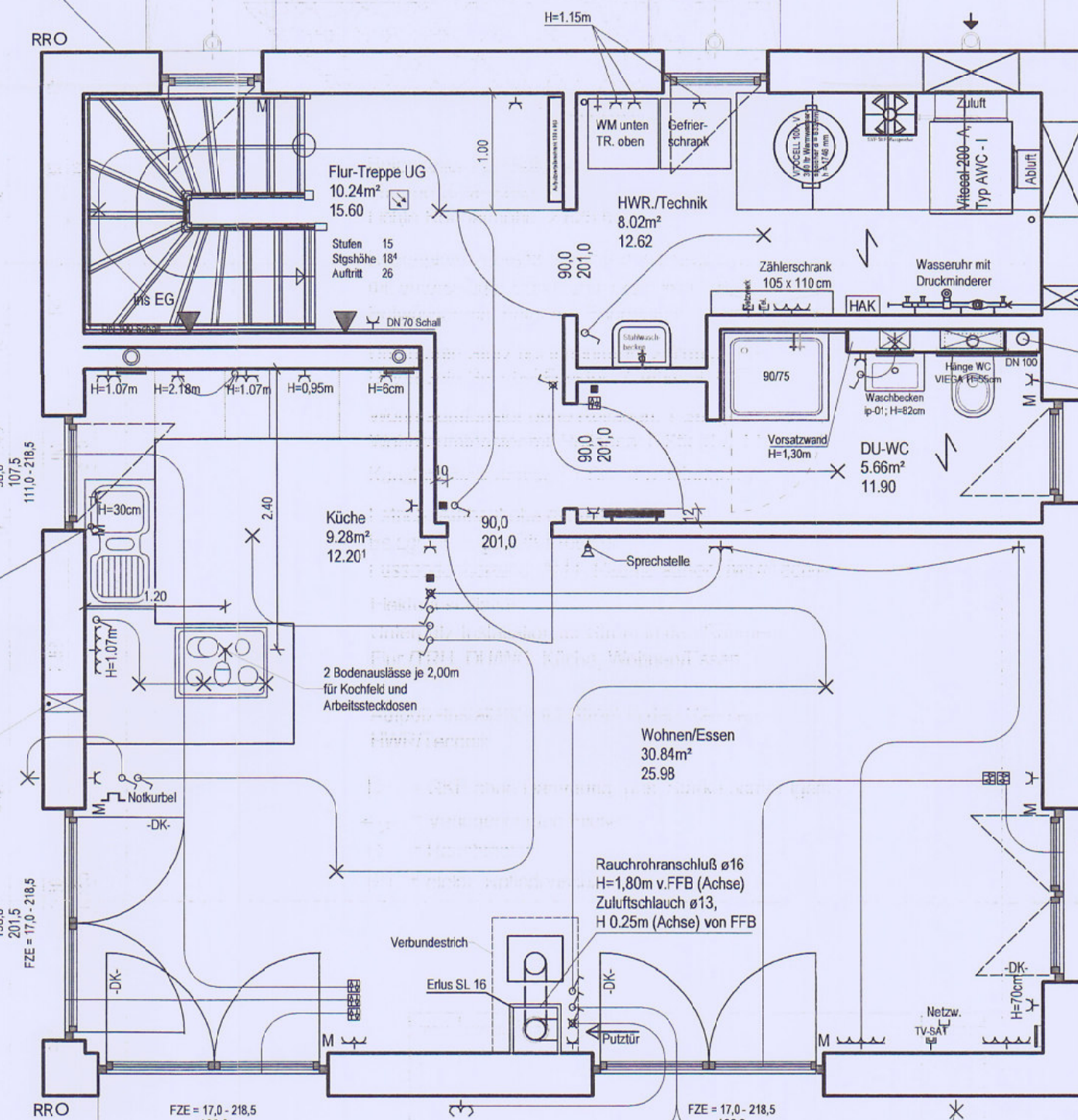
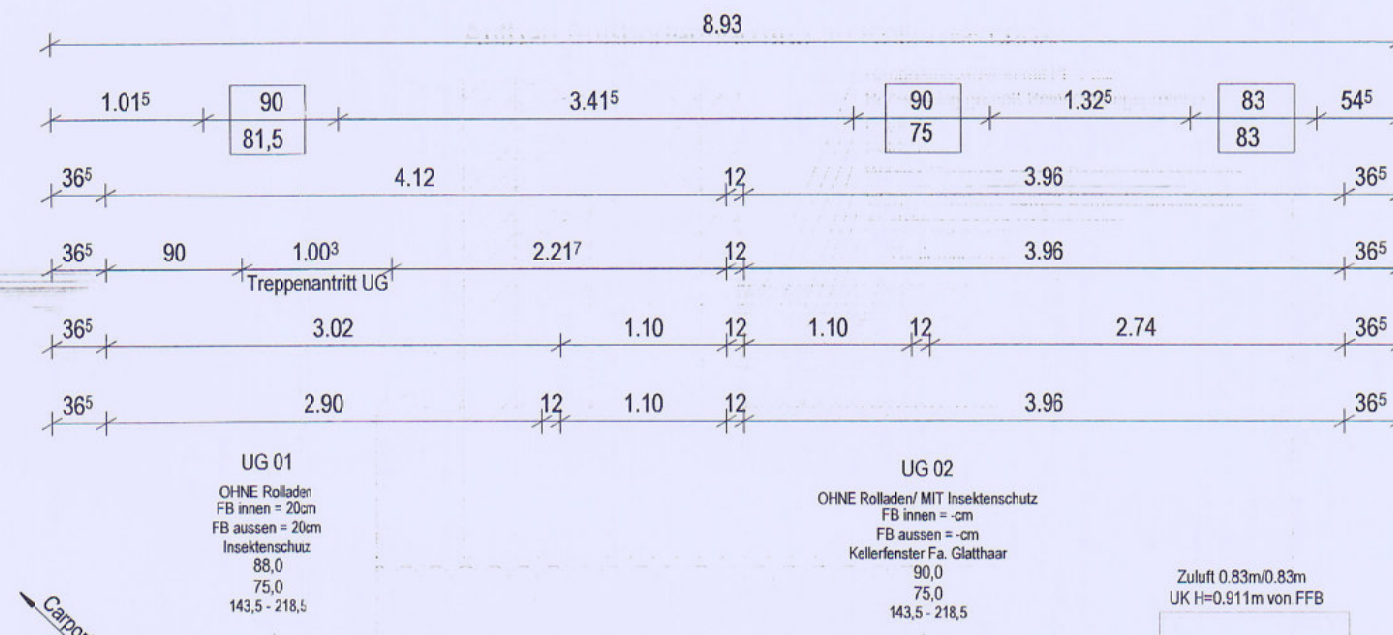
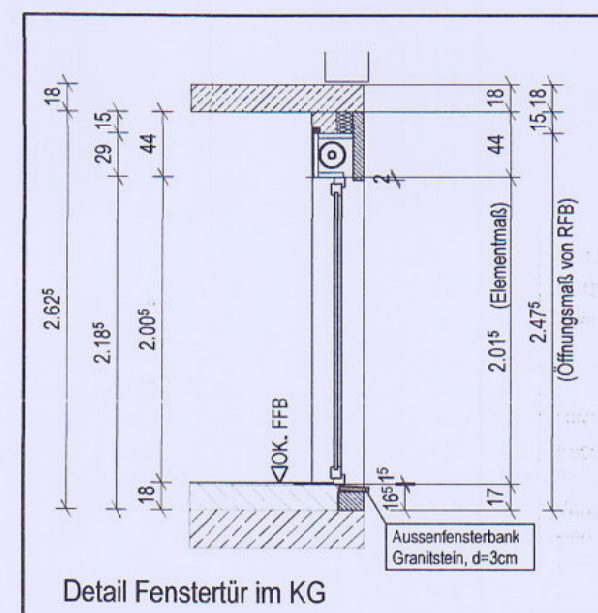
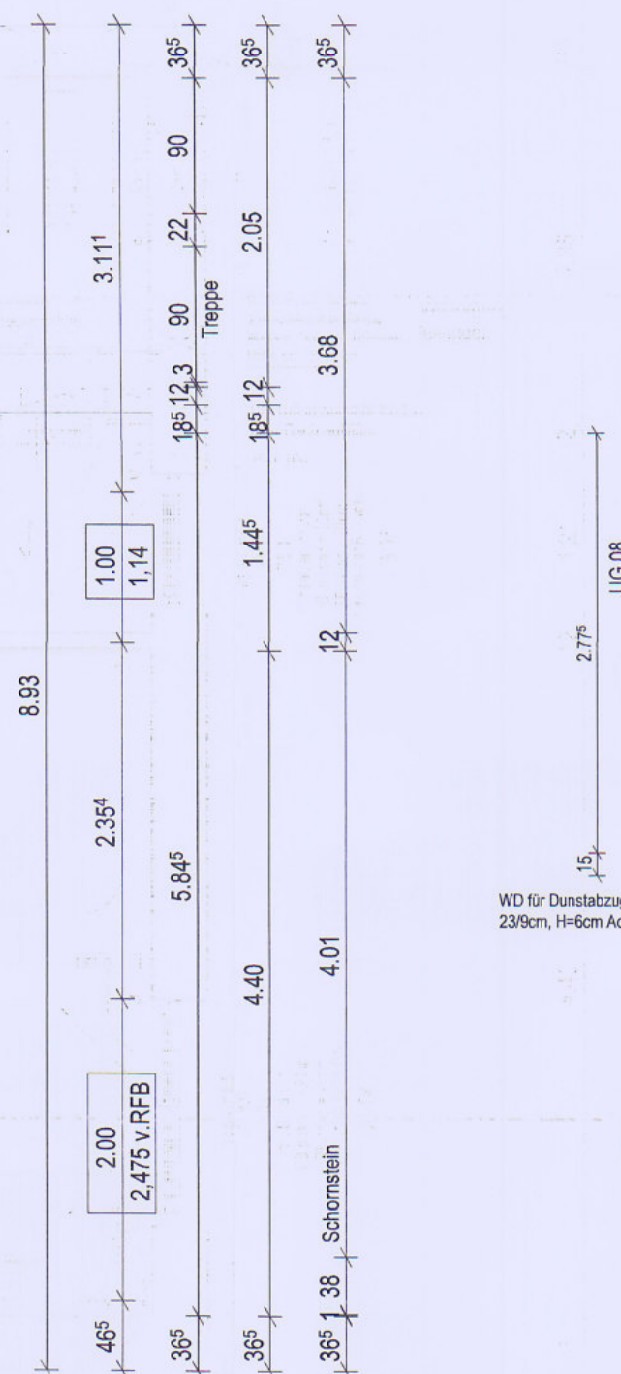
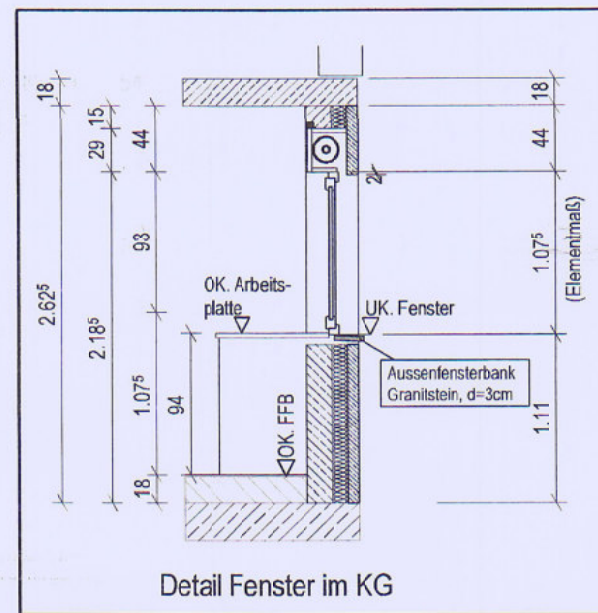

Betonkeller Fa. Glatthaar  
Thermo-Save-Keller  
Lichte Rohbauhöhe: 2.625 m

Bodenplatte: gemäß Statik (Fa. Glatthaar)  
mit unterseitiger Dämmung 12cm WLG 041  
Entwässerung: unter der Bodenplatte

Unterkante Sturz bei Innentüren: 2.01m ab FFB  
Unterkante Sturz bei Fenster: 2.185m ab RFB

Wohnraumfenster ohne Rolläden: 1 Stk. (Fa. FF)  
Wohnraumfenster mit Rolläden: 6 Stk. (Fa. FF)  
Kunststoffkellerfenster: 1 Stk. (Fa. Glatthaar)

Estrich: Aufbauhöhe gemäß Detail  
Belagstärke: gemäß Protokoll  
Fußbodenheizung: ALLE Räume außer HWR/Technik

Elektroinstallation  
Unterputz-Installation für Strom in den Räumen:  
Flur/TRH, DU/WC, Küche, Wohnen/Essen

Aufputz-Installation für Strom in den Räumen:  
HWR/Technik

► = GKB ohne Dämmung (ges. Stärke 3cm/ Eigenl.)  
◄ = Verlegerichtung Fliesen  
☑ = Rauchmelder  
⚡ = elektr. Rolladenschalter

H. U. = 35,72 m  
F. ges. = 64,04 m²  
I. W. d-12cm = 18,25 lfm

HINWEIS:  
Ausstattungs- und Lieferumfang ist dem  
Bemusterungsprotokoll zu entnehmen.  
Vorgaben der Wärmeschutzberechnung  
sind zwingend einzuhalten!

FINGERHUT HAUS  
Eing. 26. Mai 2017

Index:	Datum:	Änderung:	Zeichner:
1			
2			
3			
4			
5			

Aufbau-Nr.: 5707

Haustyp: R.- Variante

Bauherr: [Redacted]

Bauort: 54316 Holzerath

Bauteil: Untergeschoss

1: 50.00 19.05.2017

gez.: SW gepr.: [Redacted]

Dkt.: 21.04.2017 Dat.: [Redacted] Ind.: Index: 0

Unterschriften Bauherren: [Redacted]

**FINGERHUT**  
Das Zuhause.  
57520 Neunkhausen/VwW Tel.02661/95640 Fax 956464