

nördlich angrenzend
Flurstück Nr. 308
und Nr. 309

Schornstein
TONKer plus 10/120er (40/40)
Rundrohranschlüsse werden
vom Oberbauer geführt

Terrasse
8,97
Gr. 33,86
Steinboden im Kambett
auf Basisplatte
mit 22 Gefälle

	Stahlbeton
	Mauerwerk
	Holz
	Wärmedämmung
	Umbauter Raum
	Erdgeschoss 717,64 qdm
	Wintergarten 110,55 qdm
	Garage 203,59 qdm



**Bau- und
Planungsbüro
PETER KRESS**

77866 Rhein-Linx
Vogelsersstraße 2
Telefon 07853-97953
Mobil 0172-6228880
E-Mail info@peterkress.de
www.peterkress.de
(Planverfasser)
Gregor Harter
Dipl.-Ing. EV-2103
77855 Achern-Ornsbach
Schwarzwaldstraße 2A

der Planverfasser

Bauverfasser:
Neubau eines Wohnhauses
mit Grenzgarage





Bauort:
77743 Neuried-Altenheim
Kirchstraße 15, Flst.Nr. 312

Erdgeschoss

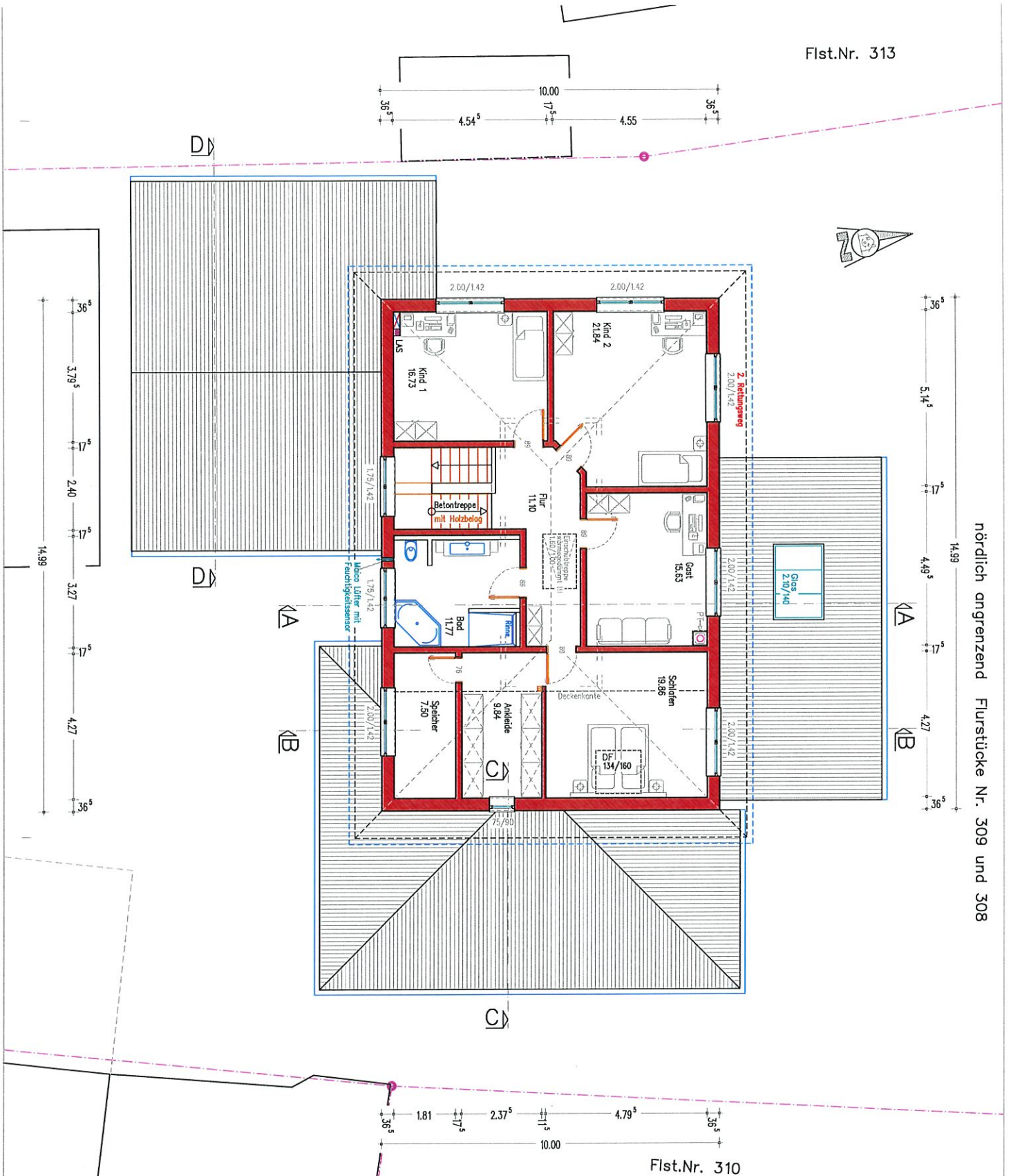
Maßstab 1:100 gez. SB Blatt 1
Ort-Datum: Rheinau, 10.03.2020

nördlich angrenzend Flurstücke Nr. 309 und 308



-  Stahlbeton
-  Mauerwerk
-  Holz
-  Wärmedämmung

Umbauter Raum
 Spitzboden 229,20 cbm
 Obergeschoss 478,18 cbm



Bau- und Planungsbüro PETER KRESS

77866 Rhein-Linx
 Vogesenstraße 2
 Telefon 07853-97953
 Mobil 0172-6228880
 E-Mail info@peterkress.de
 www.PeterKress.de
 (Planverfasser)
Gregor Harter
 Dipl.-Ing. EV-2103
 77855 Achern-Ornsbach
 Schwarzwaldstraße 2A

der Planverfasser
 Bauvorbereiter:
 Neubau eines Wohnhauses
 mit Grenzgarage
 Bauort:
 77745 Neuried-Altenheim
 Kirchstraße 15, Flst.Nr. 312

Obergeschoss

Maßstab	1: 100	gez.	SB	Blatt	2
Ort-Datum:	Rheinlau, 10.03.2020				