

ERRICHTUNG HANDELSFLÄCHEN
in 52445 Titz

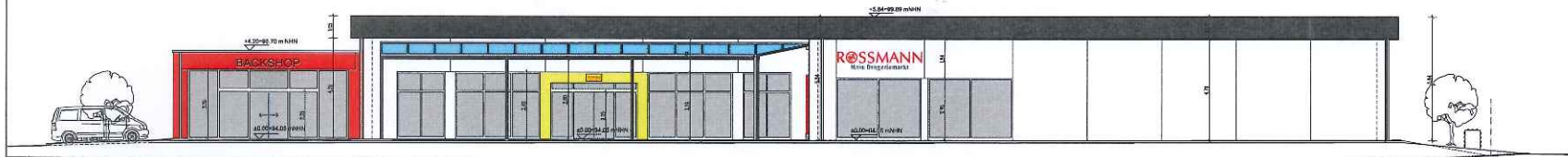

Ansicht Nord-West

BERKIGT · Konzepte & Immobilien

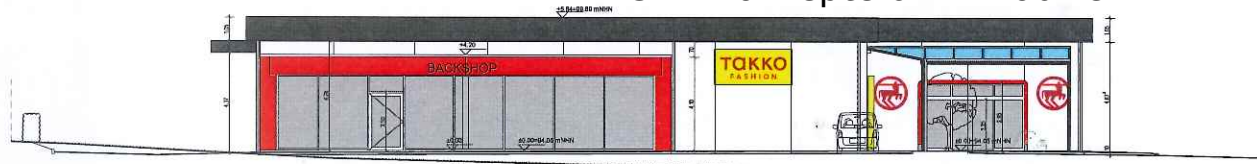

Ansicht Nord-Ost

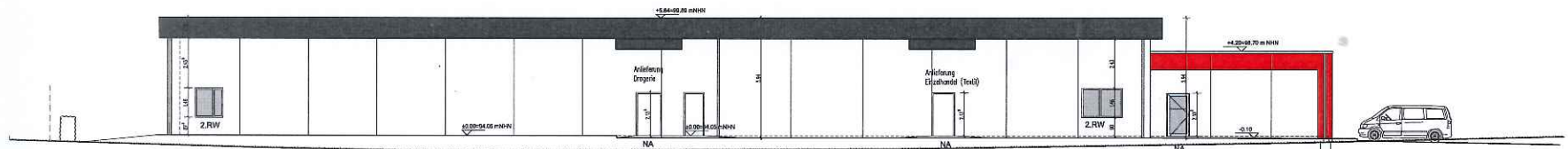

Ansicht Süd-Ost

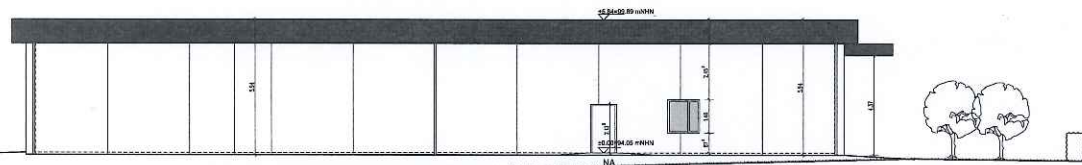

Ansicht Süd-West

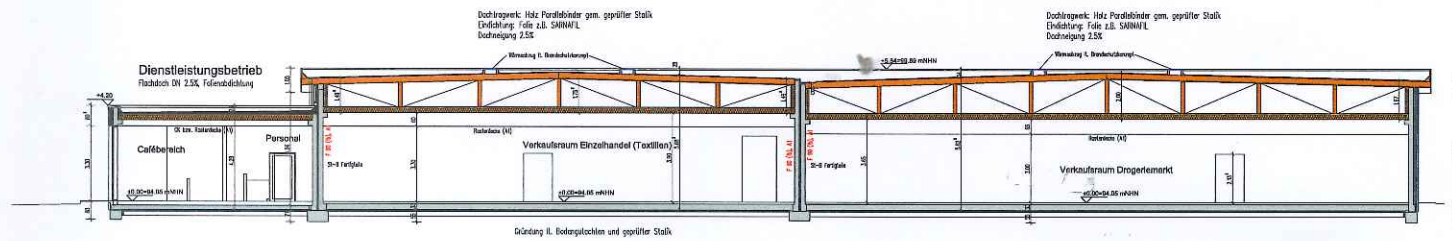

Schnitt

Bauantrag



Objekt: Ausbau der zentralen Mehrverwertung
Errichtung Gewerbeflächen
in 52445 Titz, Heinrich-Gossen-Str.

Planart: Ansichten, Schnitt
Bauantrag

H 1: 100
95X09

Bauherr:

Plan Nr.: A 16 1802_BA_R+T_GA_AN_SC_4
04.01.2022

Gez.: St

Wamenberg, den 15.12.2021
Der Bauherr

Unterschrift: Stempel

Der Architekt
Unterschrift: Stempel