

Hinweis:
 Alle Maße sind vor Ort zu prüfen!
 Die BH beziehen sich auf den
 jetzt vorhandenen Rohfußboden!
 Die Geschosshöhe im DG beträgt i.M. 3,20 m!

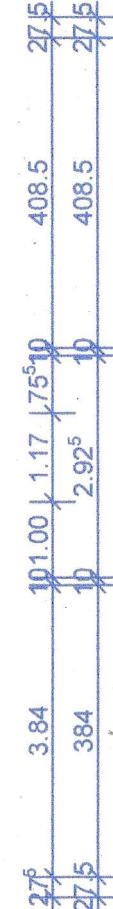

- Treppenhaus:
 (8) TP = 15,84 m²
- Wohnung I: A = 59,05 m²
 (1) Wohnen = 19,85 m²
 (2) Schlafen = 11,73 m²
 (3) Küche = 11,25 m²
 (4) Bad = 4,90 m²
 (5) Flur = 7,53 m²
- Wohnung II: A = 93,84 m²
 (6) Wohnen = 19,00 m²
 (7) Kind = 9,73 m²
 (8) Schlafen = 19,72 m²
 (9) Bad = 4,79 m²
 (10) Flur = 6,12 m²
 (11) AR = 3,82 m²
 (12) Küche = 20,86 m²

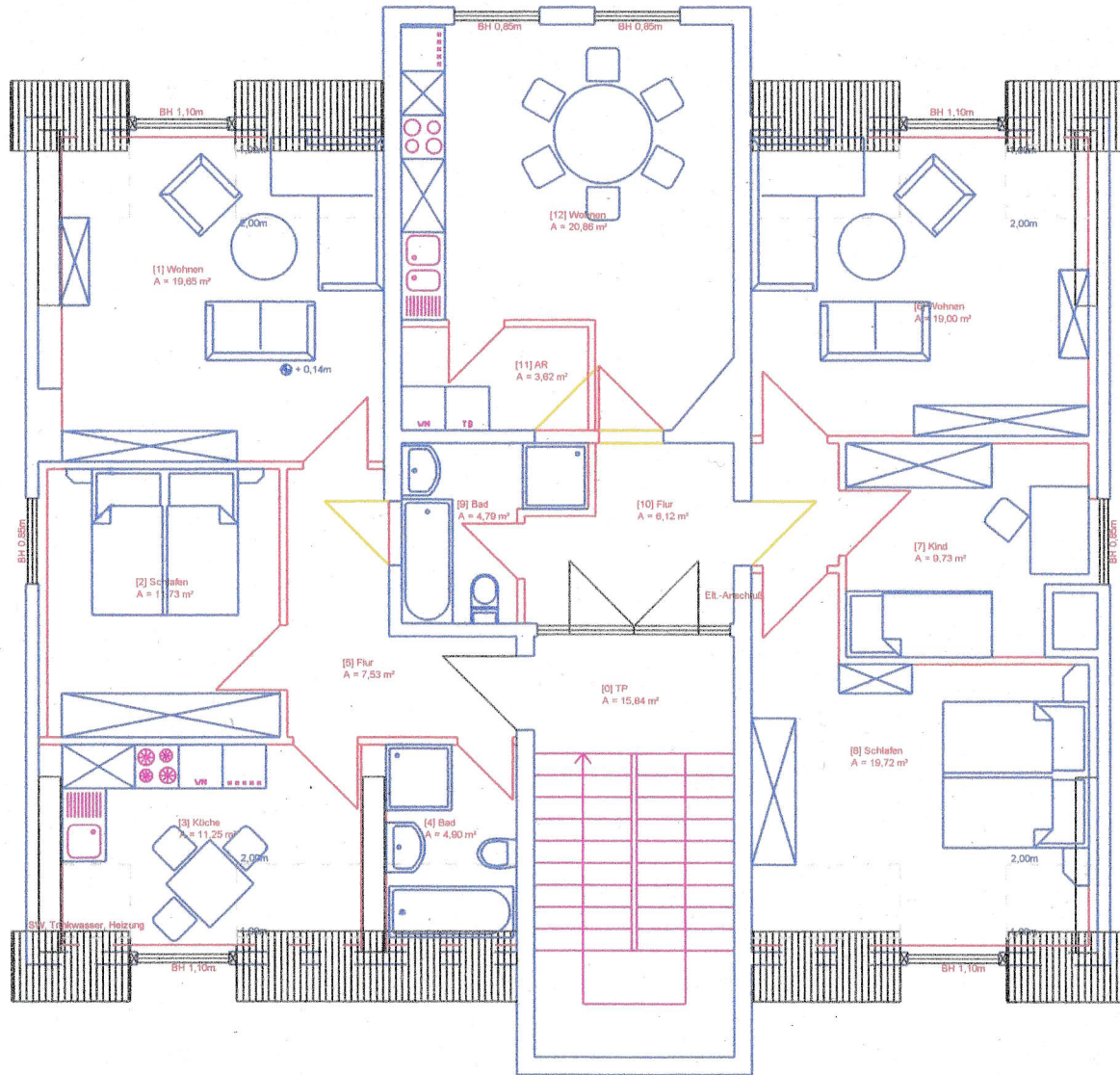
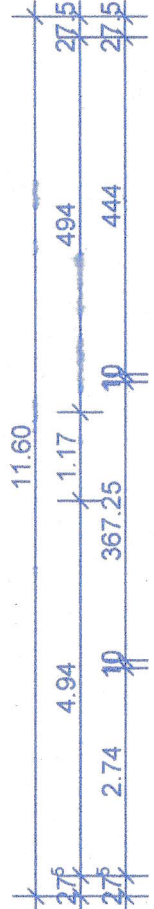
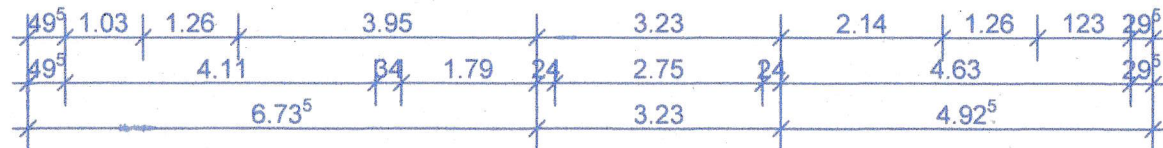

| | | |
|---------------------------------------------------------------------------------------|-------------------------------------------------------------|----------|
| bauplanung • statik • bauausführung | | |
|  | | |
| Lange Str. 93 31558 Hagenburg TEL 05033 / 9901-0 FAX 05033 / 9901-11 | | |
| ingenieurbüro gansior+thiele bauplanung gmbh | | |
| Bauvorhaben: | Dachgeschossausbau Altenhäger Str. 13 31558 Hagenburg | |
| Bauherr: | Gerhard Bredthauer Nützen | |
| Planinhalt: | Grundriss Dachgeschoss | |
| BEARBEITER | DBTU | Projekt |
| jb | 10.07.2003 | 706 |
| Planstand | MASSSTAB | CAD-Nr. |
| Entwurf | 1:100 | 706p001 |
| Format | Index | Plan-Nr. |
| A4 | 00 10.07.2003 | E-100 |