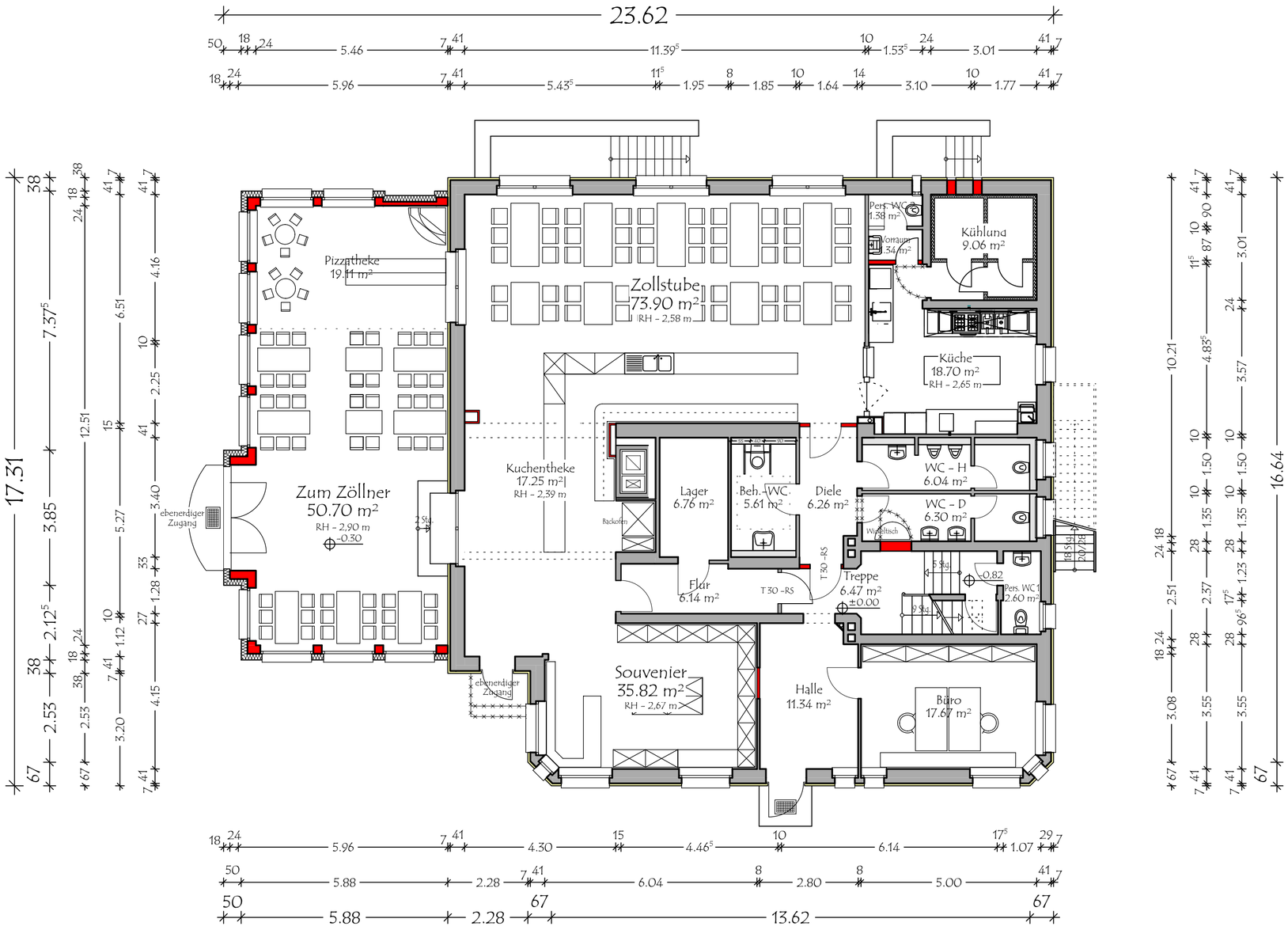

UMNUTZUNG

Grenzzollanlage zu einer Gaststätte

Bad Elster

Bauherr:
Kostek Peter
Beuthstraße 3
08645 Bad Elster

Bauort:
Flur-Nr.:131/69
Ascher Straße 26
08645 Bad Elster

Nachbarn:

Fl-Nr.: 131/57	König Tassilo Ascher Straße 13; 08645 Bad Elster
Fl-Nr.: 131/81	Stadt Bad Elster Kirchplatz 1; 08645 Bad Elster
Fl-Nr.: 1028	Straßenverwaltung Freistaat Sachsen Weststraße 73; 08523 Plauen

Nutzungsänderung

ERDGESCHOSS

Masstab:	1 : 100	Plan Nr. :	2011.37/NU03c
Gezeichnet:	A. Jonczy	Datum:	30. November 2011
Bearbeitet:	K. Kiener	Geändert:	07. Februar 2013

KIENER Architektur

Büro Franken
Kornstraße 6; 90574 Roßtal - Raitersaich
Tel. (09127) 95 80 -0; Fax (09127) 95 80 10
eMail: planungsgruppe@kkiener.de

Büro Vogtland
Johann-Christoph-Hilf-Straße 2; 08645 Bad Elster
Tel. (037437) 46 371; Fax (037437) 46 372
eMail: architekt@kkiener.de

0,50m x 0,30m = 0,15m²