

14.97

14.97



Legende

W-W Wärme- und Schallschutzverfätschungen

- vorhandenes Mauerwerk
- Ausmauerung mit kalksandstein
- Trockenbau - Ständerwand
- Isolierdämmung - Korkwand (Kalkhoch)
- Abluft
- Abstellfläche

RAUMBEZEICHNUNGEN

> Erdgeschoss

• Wohnung 1 (2-Raum-Wohnung)

1	Flur	GF = 11,72 m ²
2	Küche	GF = 8,80 m ²
3	Bad	GF = 6,90 m ²
4	Schlafzimmer	GF = 12,05 m ²
5	Wohnzimmer	GF = 13,00 m ²

• Wohnung 2 (3-Raum-Wohnung)

6	Flur	GF = 12,48 m ²
7	Bad	GF = 11,94 m ²
8	Küche	GF = 10,70 m ²
9	Kinderzimmer	GF = 9,05 m ²
10	Wohnzimmer	GF = 21,83 m ²
11	Schlafzimmer	GF = 14,40 m ²

GENEHMIGUNGSPLANUNG

Datum:

Bauberr:



Architektur- & Ingenieurbüro GbR

Uferstraße 5, 04918 Herzberg/E. • ☎ 03535/20970; Fax 03535/20972

Bauherr: Christiane Wälder, Am der Kirche 3, 04938 Uebigau

Datum: April 1996

Änderungen:

Objekt: **SANIERUNG EINZELNKIMAL - WOHNHAUS**
Friedrich-Liess-Straße 8, 04895 Falkenberg/E.

Zeichner: *C. o. p. am*

Bearbeiter: *Schmitt*

Planinhalt: **GRUNDRISS - ERDGESCHOSS**

Maßstab:

Bl.-Nr.: 2

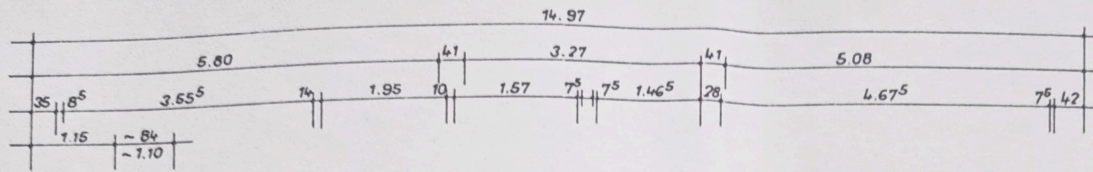

2-R-Wohnung 3

3-R-Wohnung 4

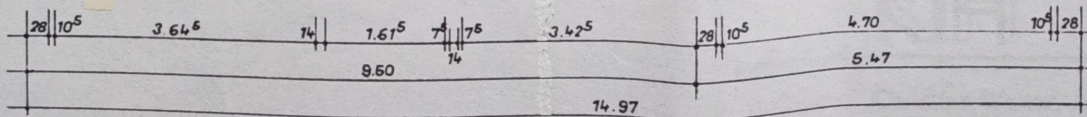
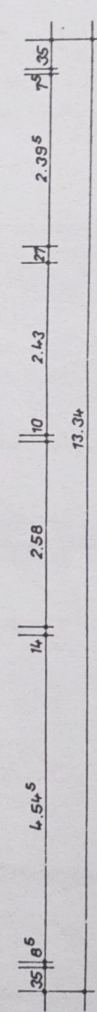
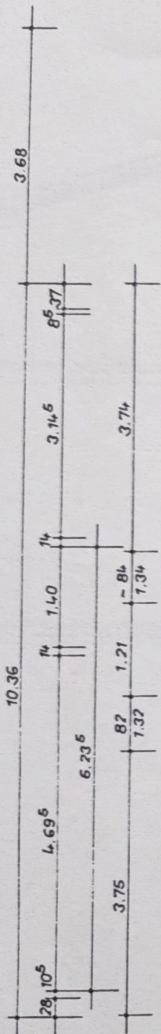
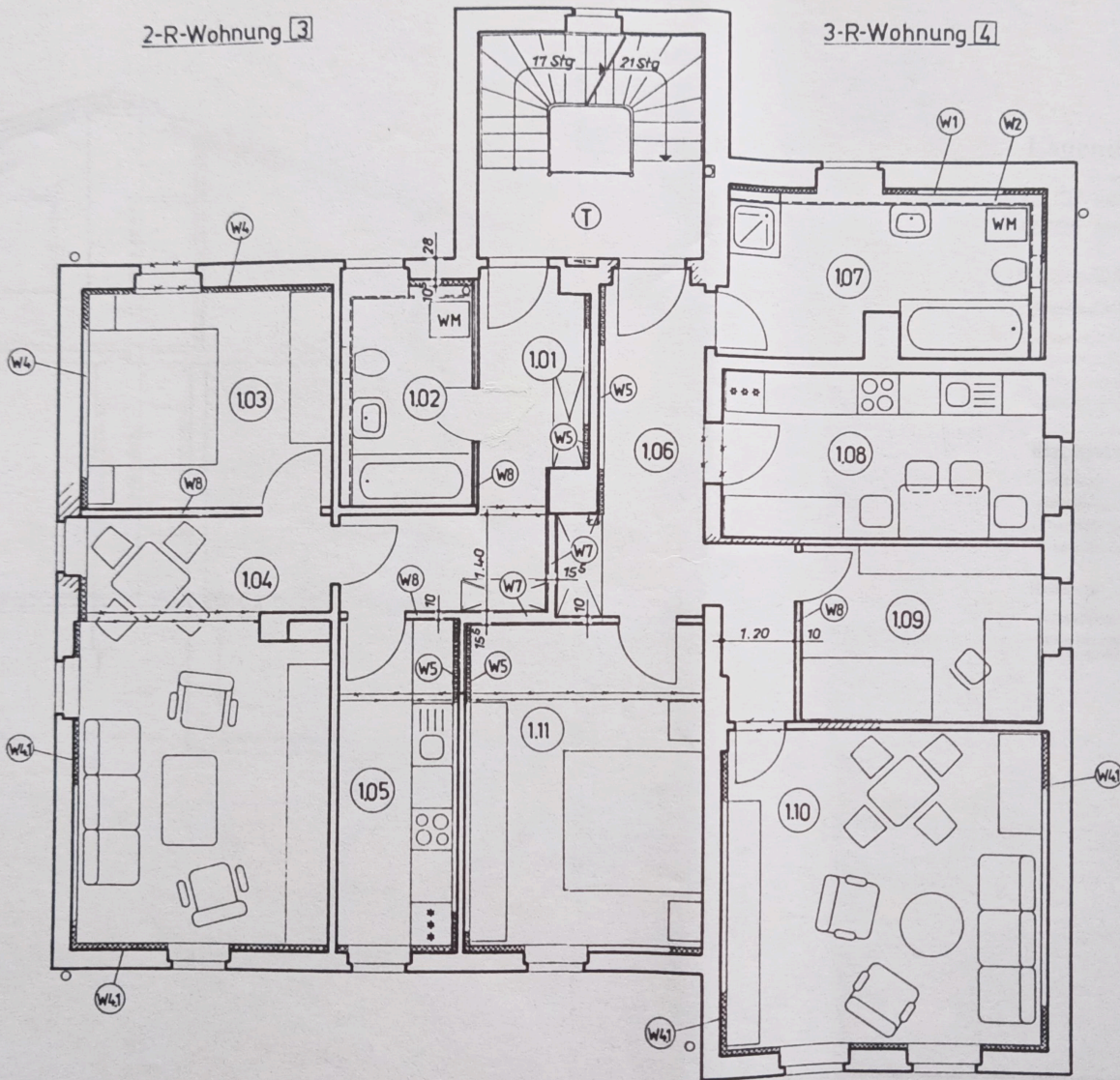



Legende

- Vorhandenes Mauerwerk
- Ausmauerung mit Kalksandstein
- Trockenbau - Ständerwand
- Installations - Vorwand (halbhoch)
- Abbruch
- Abstellfläche

Wärme- und Schallschutzvorrichtungen

RAUMBENZEICHNUNGEN

> Obergeschoss

- **Wohnung 3** (2-Raum-Wohnung)
 - 1.01 Flur GF = 9,33 m²
 - 1.02 Bad GF = 6,13 m²
 - 1.03 Schlafzimmer GF = 11,18 m²
 - 1.04 Wohnzimmer GF = 21,66 m²
 - 1.05 Küche GF = 7,65 m²
- **Wohnung 4** (3-Raum-Wohnung)
 - 1.06 Flur GF = 11,20 m²
 - 1.07 Bad GF = 10,86 m²
 - 1.08 Küche GF = 11,36 m²
 - 1.09 Kinderzimmer GF = 8,64 m²
 - 1.10 Wohnzimmer GF = 21,36 m²
 - 1.11 Schlafzimmer GF = 16,00 m²

GENEHMIGUNGSPLANUNG

Datum:

Bauherr:



**Architektur-
& Ingenieurbüro GbR**
Uferstraße 5, 04916 Herzberg/E. - ☎ 03535/20970; Fax 03535/20972

Bauherr: **Christine Walter, An der Kirche 3, 04938 Uebigau**

Datum: **April 1996**

Änderungen:

Objekt: **SANIERUNG EINZELDENKMAL - WOHNHAUS**
Friedrich-List-Straße 8, 04895 Falkenberg/E.

Zeichner: *and. ja. aus*

Bearbeiter: *Silvia Böh*

Planinhalt: **GRUNDRISS - OBERGESCHOSS**

Maßstab: 1:100

Bl.-Nr.: **3**

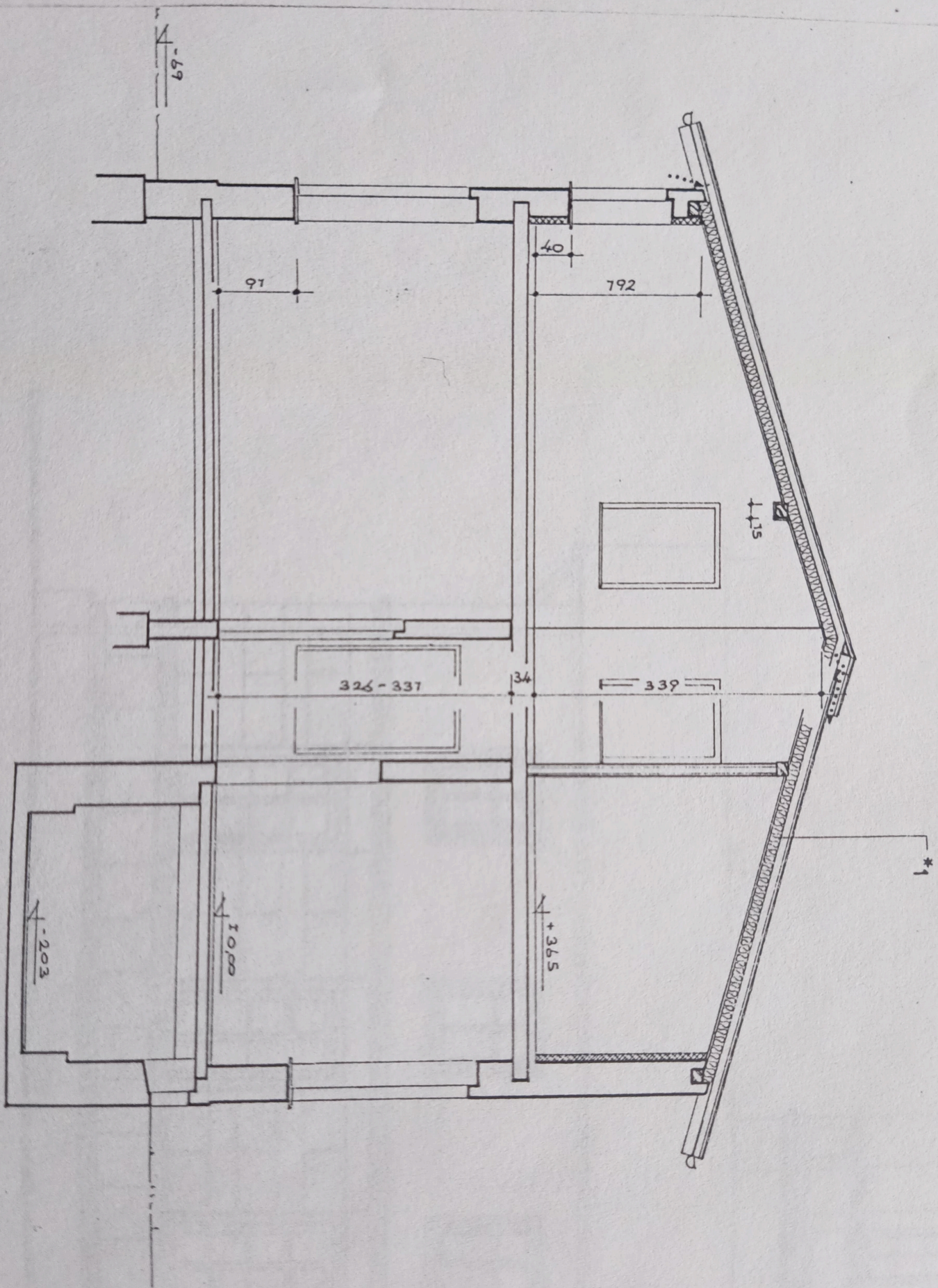

Legende

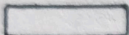
 vorh. Mauerwerk

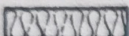
 Mineralwollgedämmbahnen

*1 Dachaufbau

Dachhaut (ICOPAL)

- Expandrit-Plus-Oberlage, grün beschiefert, $d = 5,2$ mm (Elastomerbitumenbahn)
- Polar-Zwischenlage, $d = 4$ mm (Elastomerbitumenbahn)
(Zwischenlage und Oberlage sind vollflächig zu verschweißen, 8 cm Nahtüberdeckung.)
- SCR-Matte-Trennlage, $d = 2$ mm, nageln (Elastomerbitumenbahn)

Neue Brettschalung

- auf Brettschalung Ausgleichschicht aus Filz
- Holzimprägnierung auf Salzbasis
- Oberfläche gehobelt
- Brettverbindung in Nut und Feder

Dämmung

- auf die Sparren Holz aufbringen, $H = 10$ cm, für Hinterlüftung der Dachkonstruktion
- 16 cm Mineralfaserdämmstoff 035 zwischen vorhandenem Sparren
(Sparrenhöhe evtl. aufdoppeln)

Südansicht

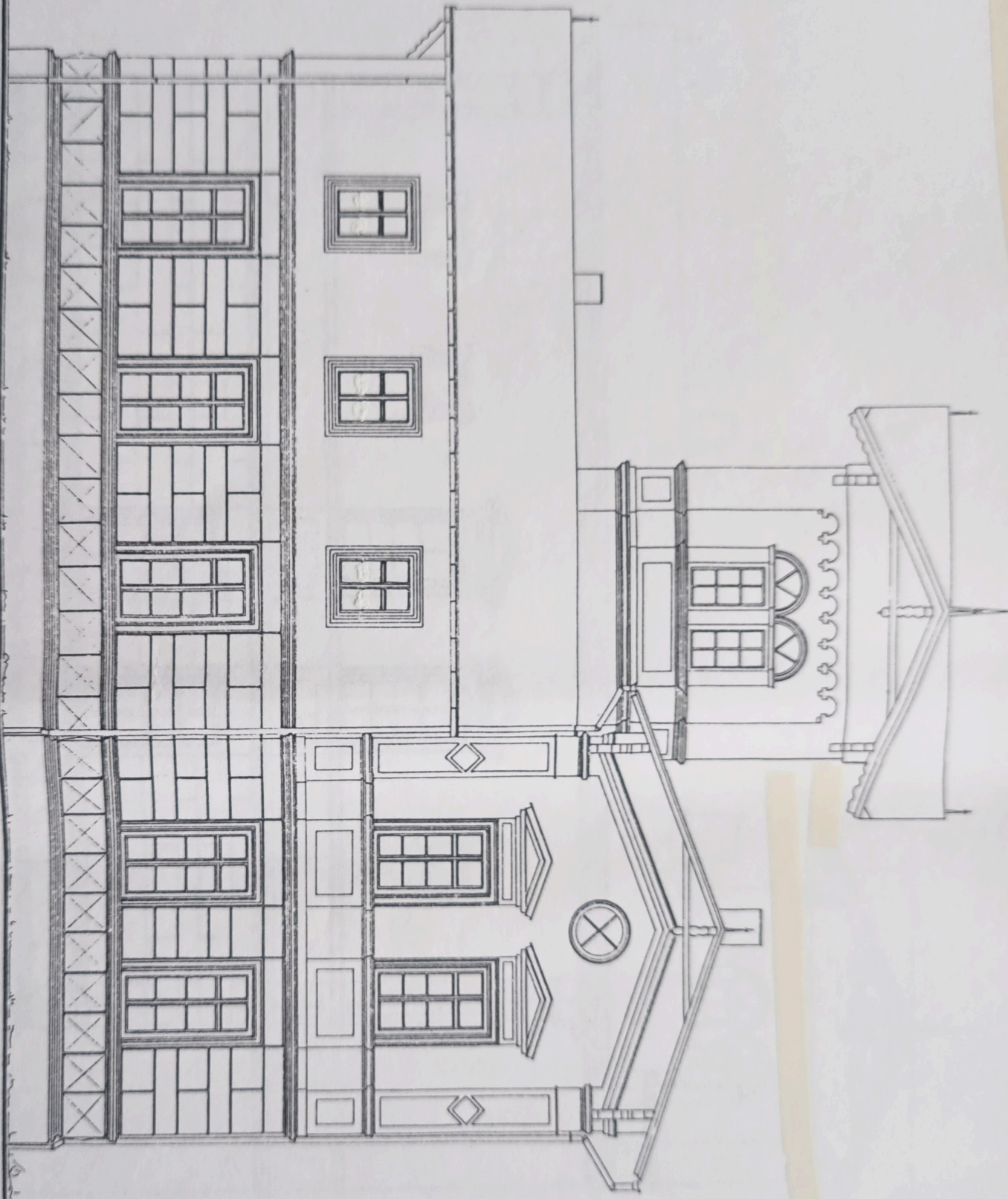

Ostansicht

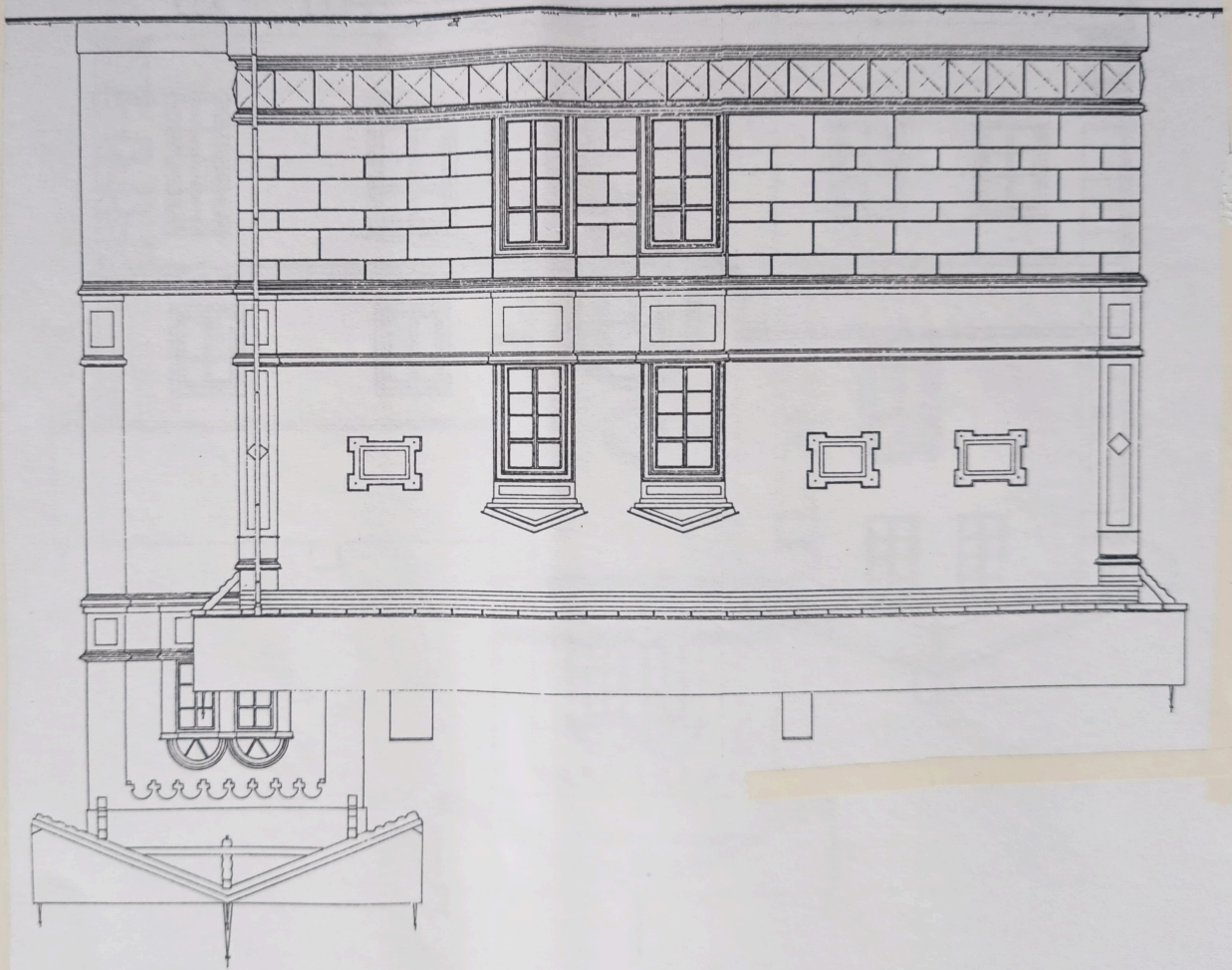

Nordansicht

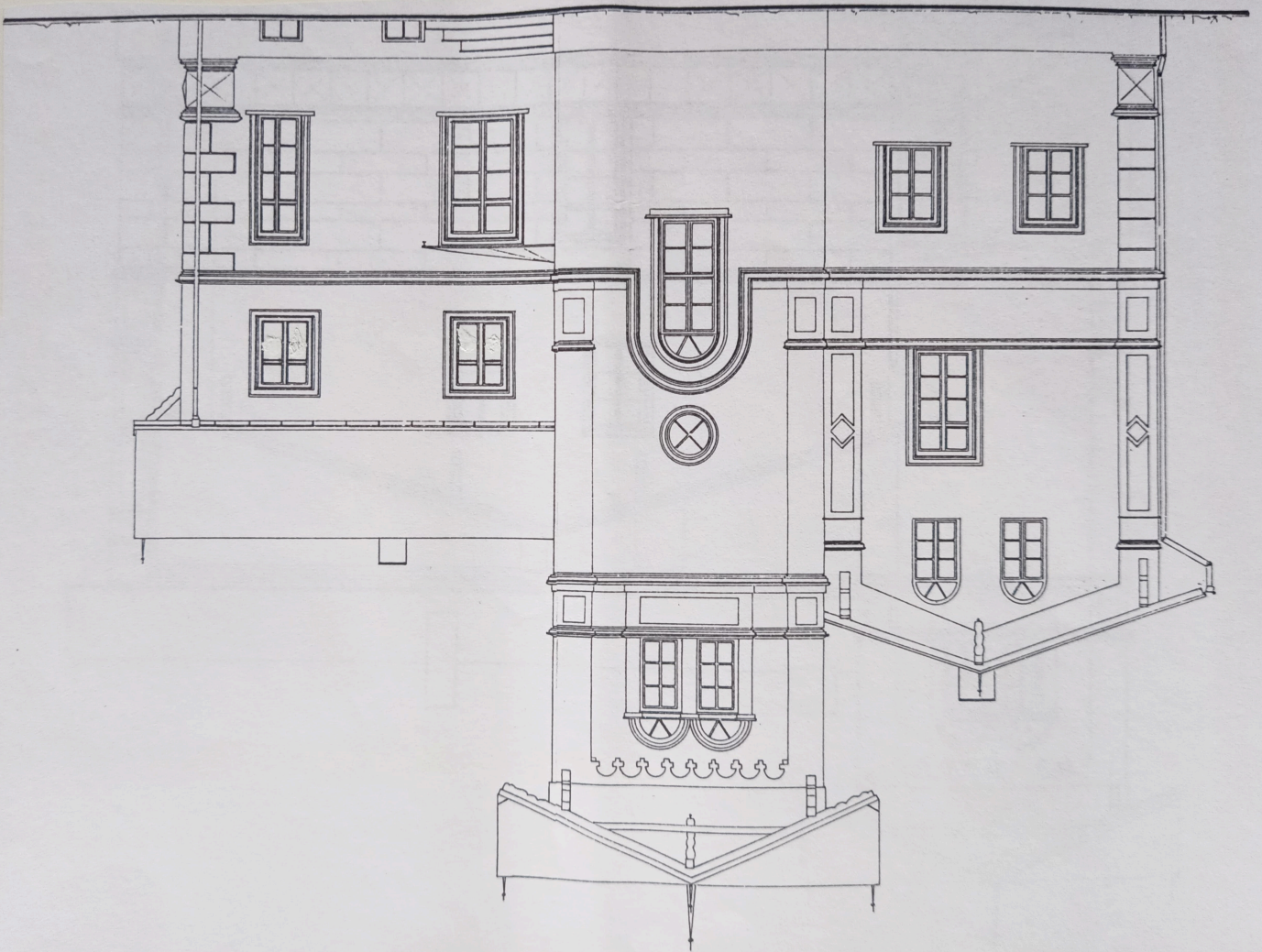

Westansicht

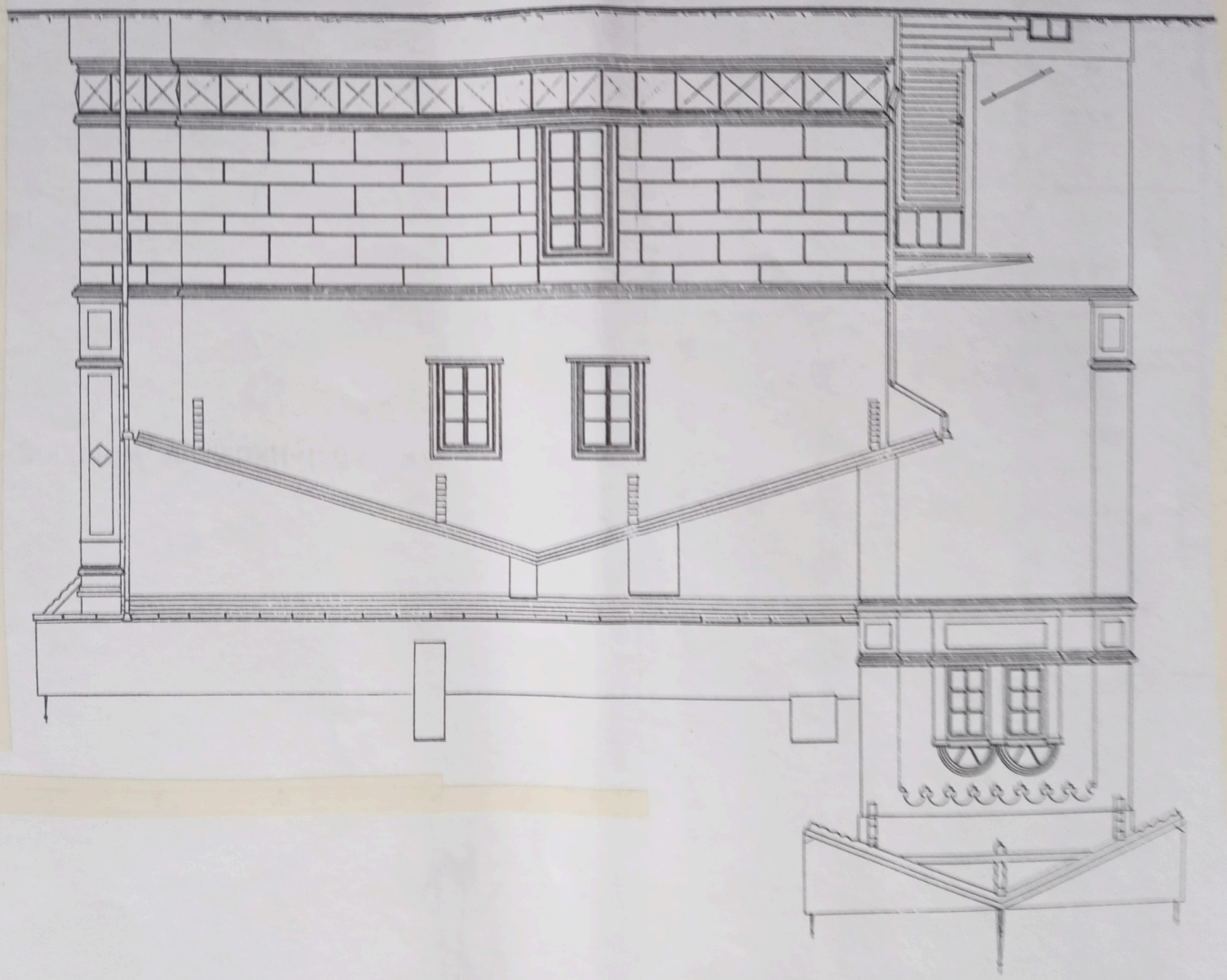

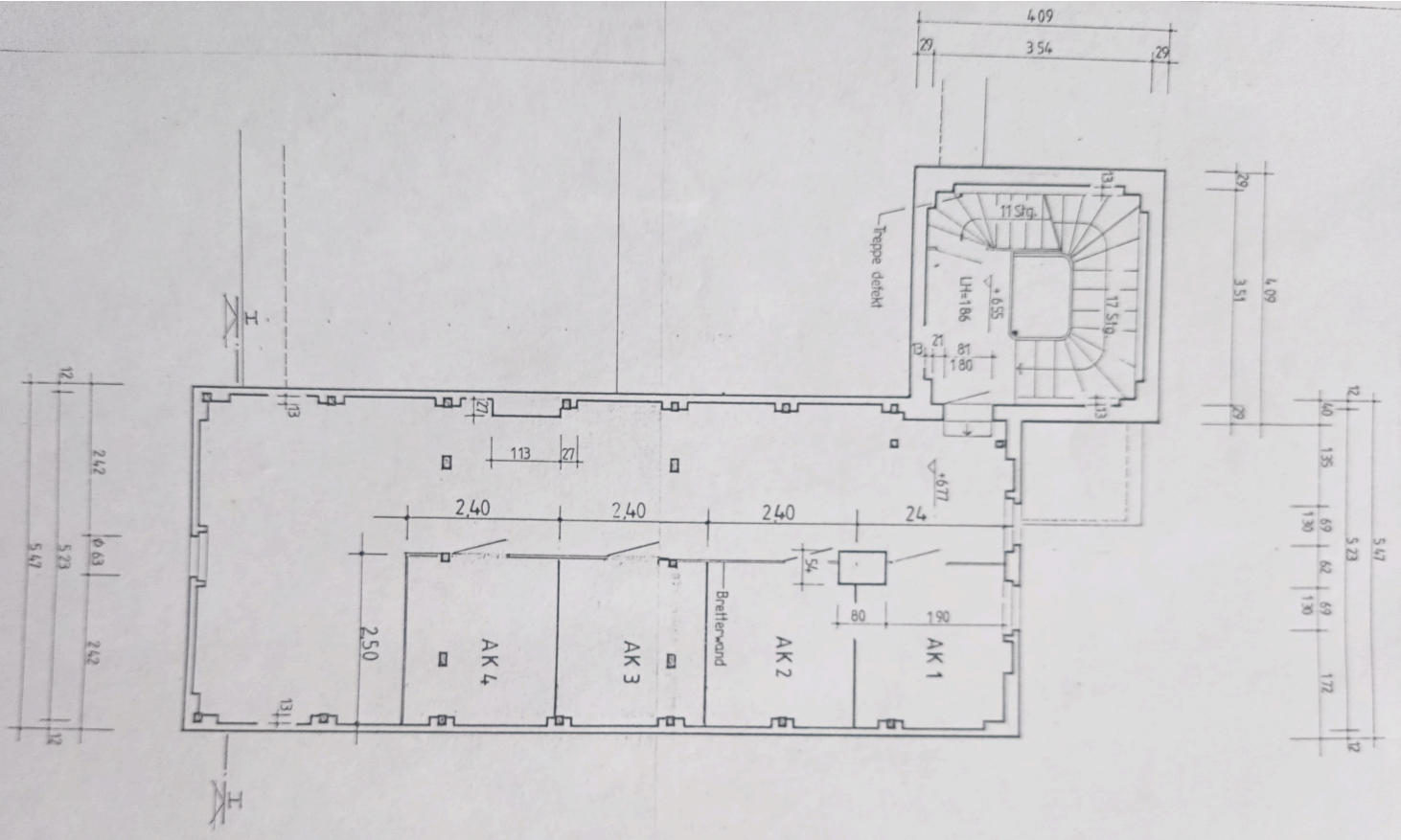

13	32	137	42	145	42	147	42	134	44	141	40	135	36	135	30	27		
12	390			365			540						27					
12	95	95	95	96	94	93	90	89	86	89	86	97	91	92	27	60	Sparrnenabstand	
	1334															70		