

UNTERGESCHOSS

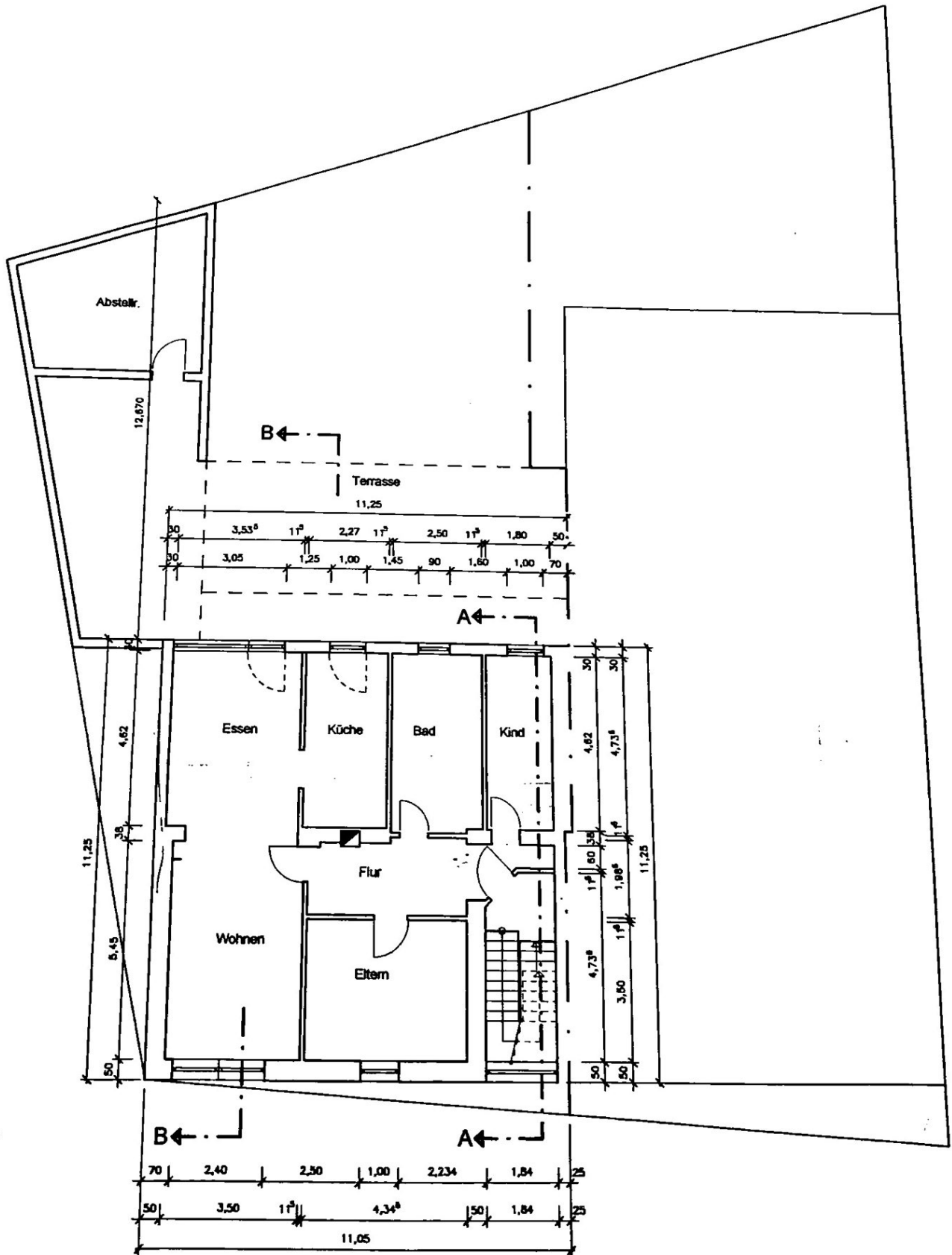

ERDGESCHOSS

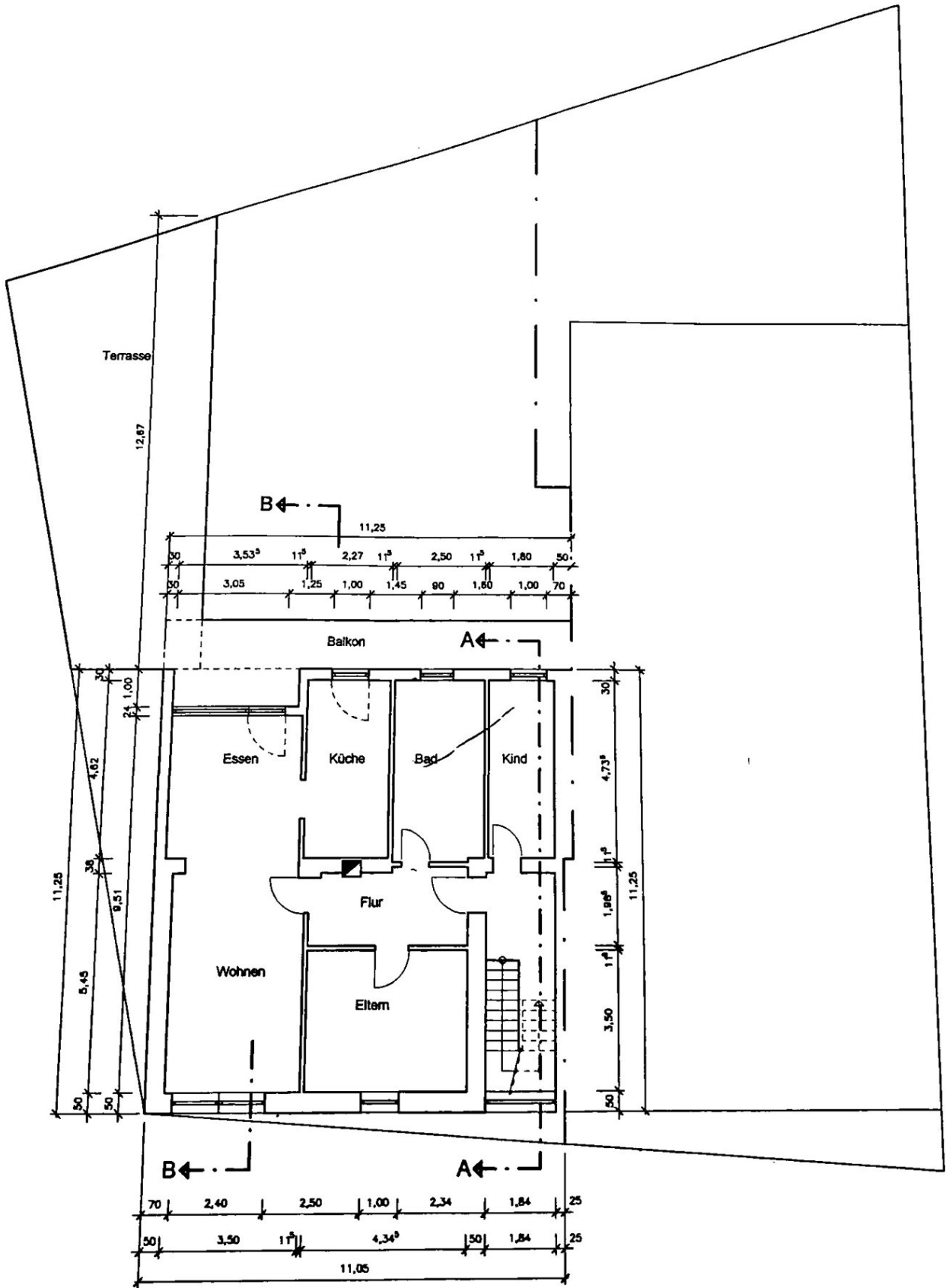

OBERGESCHOSS

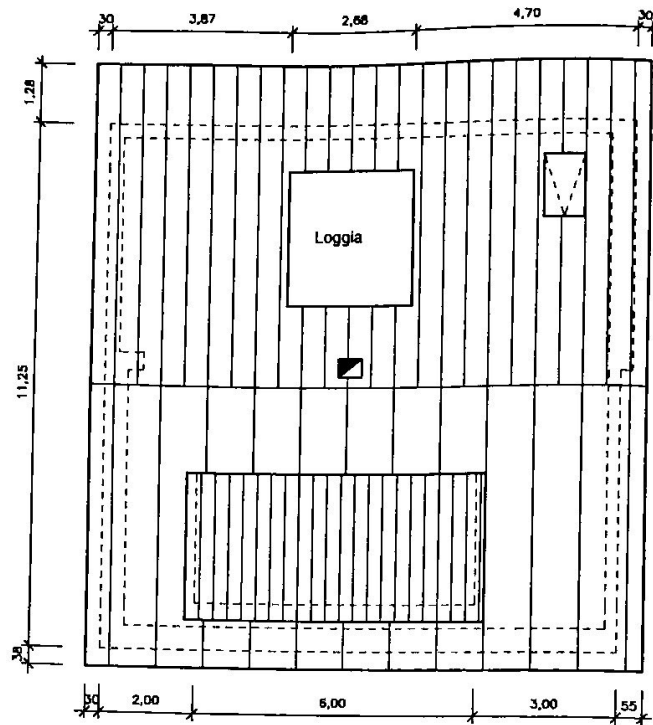

DACHDRAUFSICHT

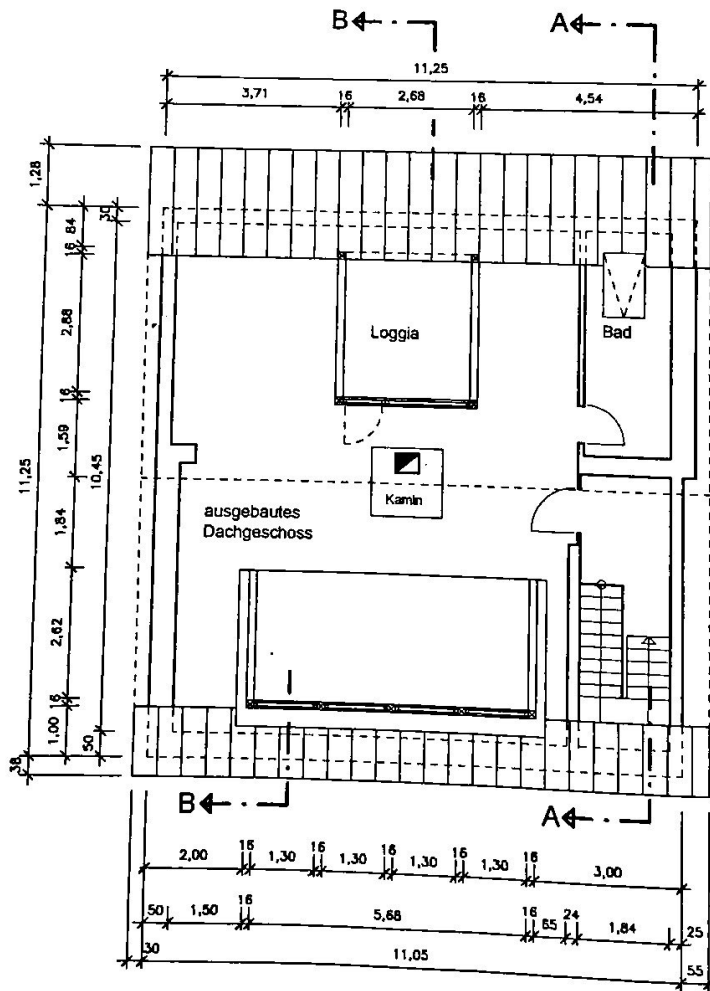

DACHGESCHOSS

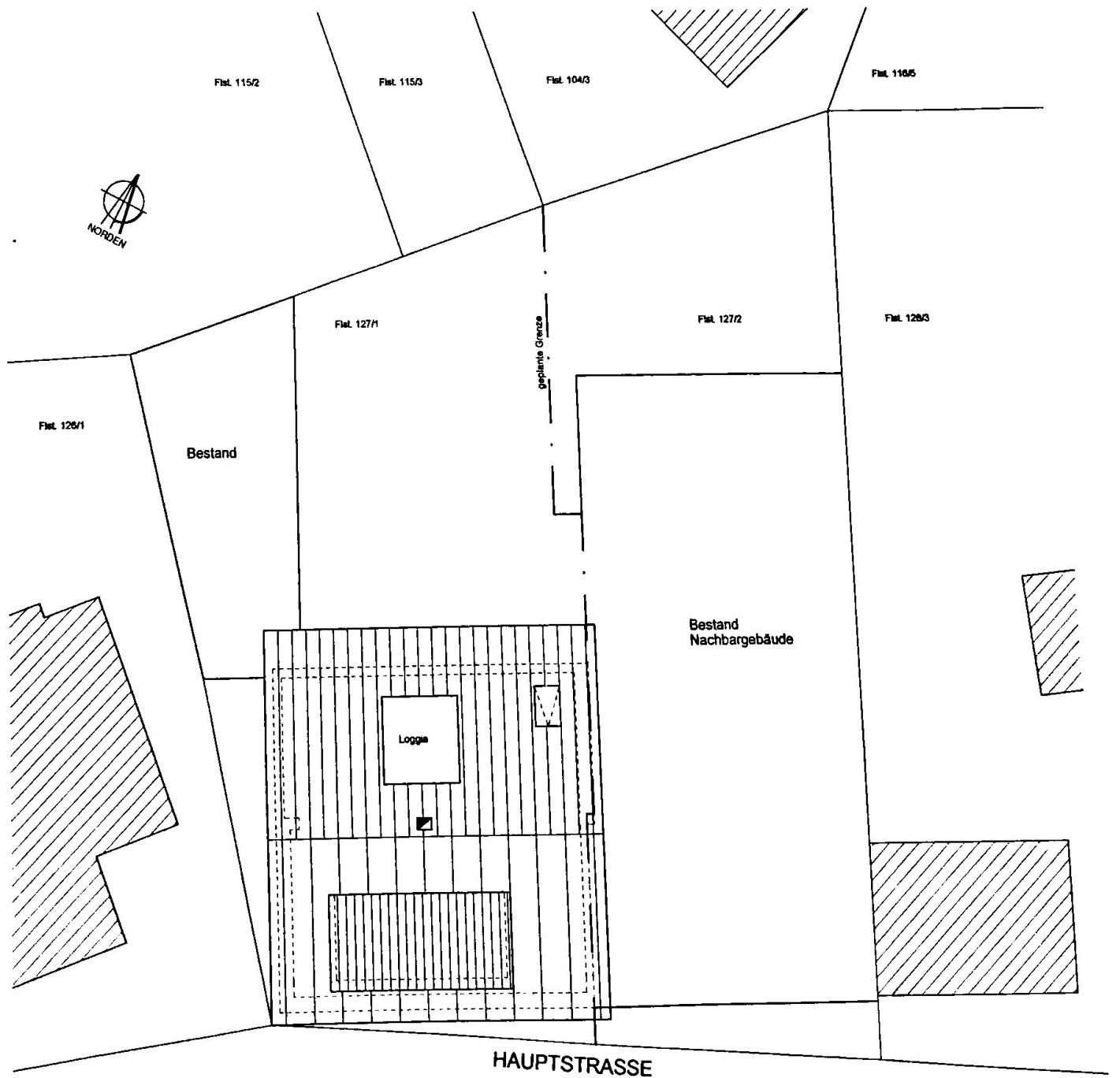

LAGEPLAN 1:100

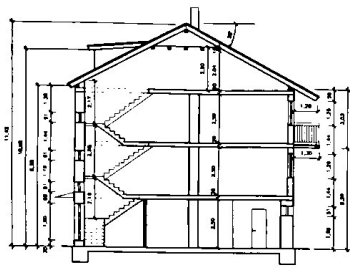

SCHNITT A - A

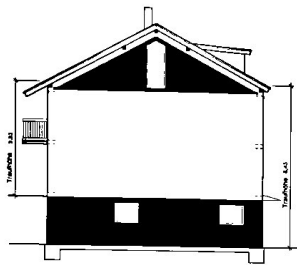

GIEBELSEITE  
ohne Nebengebäude

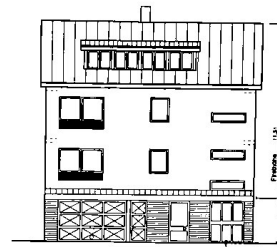

STRASSENANSICHT  
ohne Nebengebäude

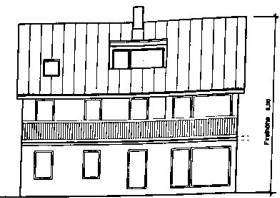

RÜCKANSICHT  
ohne Nebengebäude

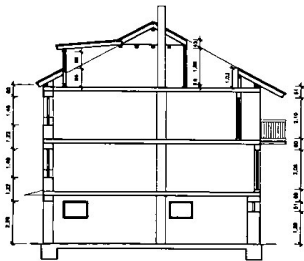

SCHNITT B - B

Bestandsplan nach Umbau und Erweiterung	
Wohnhaus mit ausgebautem Dachgeschoss	
99132 Seebuckstr. Buchsheim	
Client:	Entholte Egon Wöhrer 99132 Seebuckstr. Buchsheim Postleitzahl 17
Architect:	Albrecht Dörner Dtl. Ing. Architekturbüro Tel. 0361 / 42324 99132 Seebuckstr. Postleitzahl 99132 Buchsheim
Contractor:	Grünhöbe Schiele - Architekten Lützen