EIGENHEIM-NEUBAU IN GEESTHACHT, TIMM KRÖGER WEG.
EHEPAAR ERNST u. ELLY HEILMANN, GEESTHACHT/E.
~ M. 1:50 ~

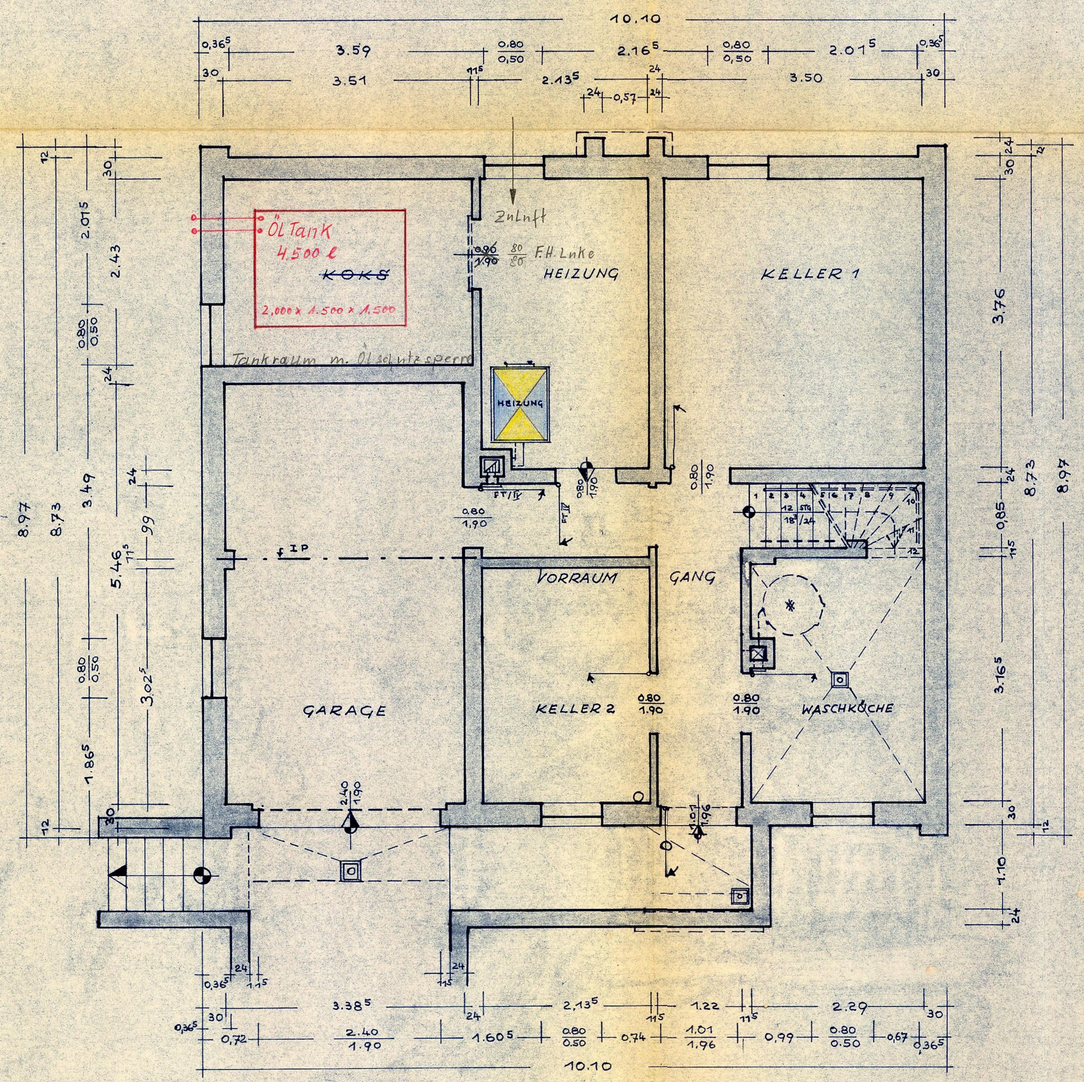

★ KELLERGESCHOSS ★

~ GEESTHACHT, IM MAI 1963 ~

GEFERTIGT: Penglin

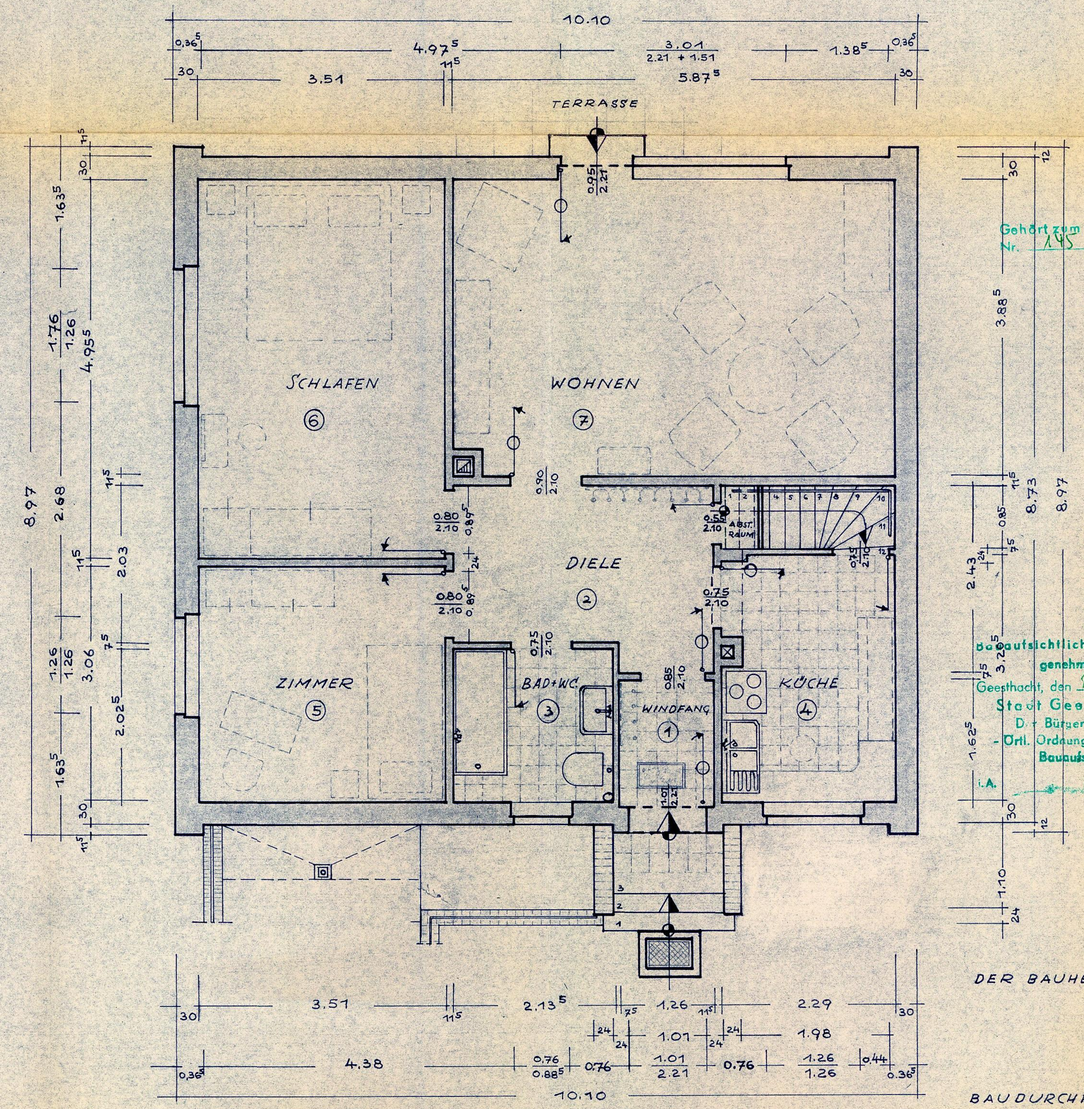

★ ERDGESCHOSS ★

Gehört zum Bauschein Nr. 145 / 68

Bauaufsichtlich geprüft und genehmigt
Geesthacht, den 21. 5. 1968
Stadt Geesthacht
Der Bürgermeister
- Örtl. Ordnungsbehörde -
Bauaufsicht
i. A.

DER BAUHERR:

BAUDURCHFÜHRUNG: