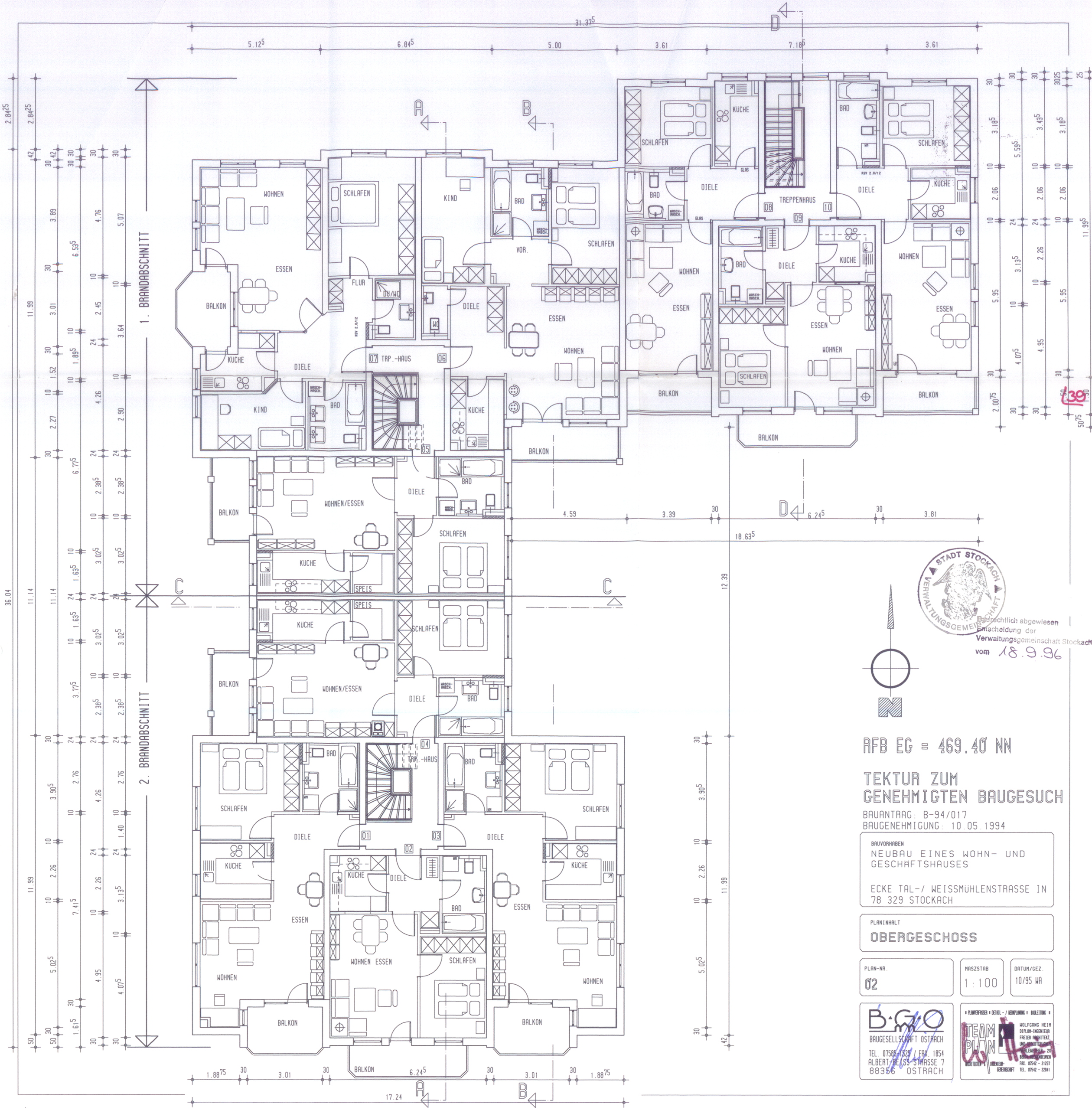

STADT STOCKACH
VERWALTUNGSGEMEINSCHAFT
Baurechtlich abgewiesen
Entscheidung der
Verwaltungsgemeinschaft Stockach
vom 18.9.96

RFB EG = 469.40 NN

TEKTUR ZUM GENEHMIGTEN BAUGESUCH

BAUANTRAG: B-94/017
BAUGENEHMIGUNG: 10.05.1994

BAUVORHABEN
NEUBAU EINES WOHN- UND GESCHÄFTSHAUSES

ECKE TAL-/ WEISSMÜHLENSTRASSE IN 78 329 STOCKACH

PLANINHALT
OBERGESCHOSS

PLAN-NR.	MASSSTAB	DATUM/GEZ.
02	1 : 100	10/95 WA

B·G·O
BAUGESELLSCHAFT OSTRACH
TEL. 07585-1323 / FAX. 1854
ALBERT-REISS-STRASSE 7
88356 OSTRACH

TEAM PLAN
WOLFGANG HEIM
DIPLOM-INGENIEUR
FREIER ARCHITEKT
FAX. 07542 - 21257
TEL. 07542 - 22041