

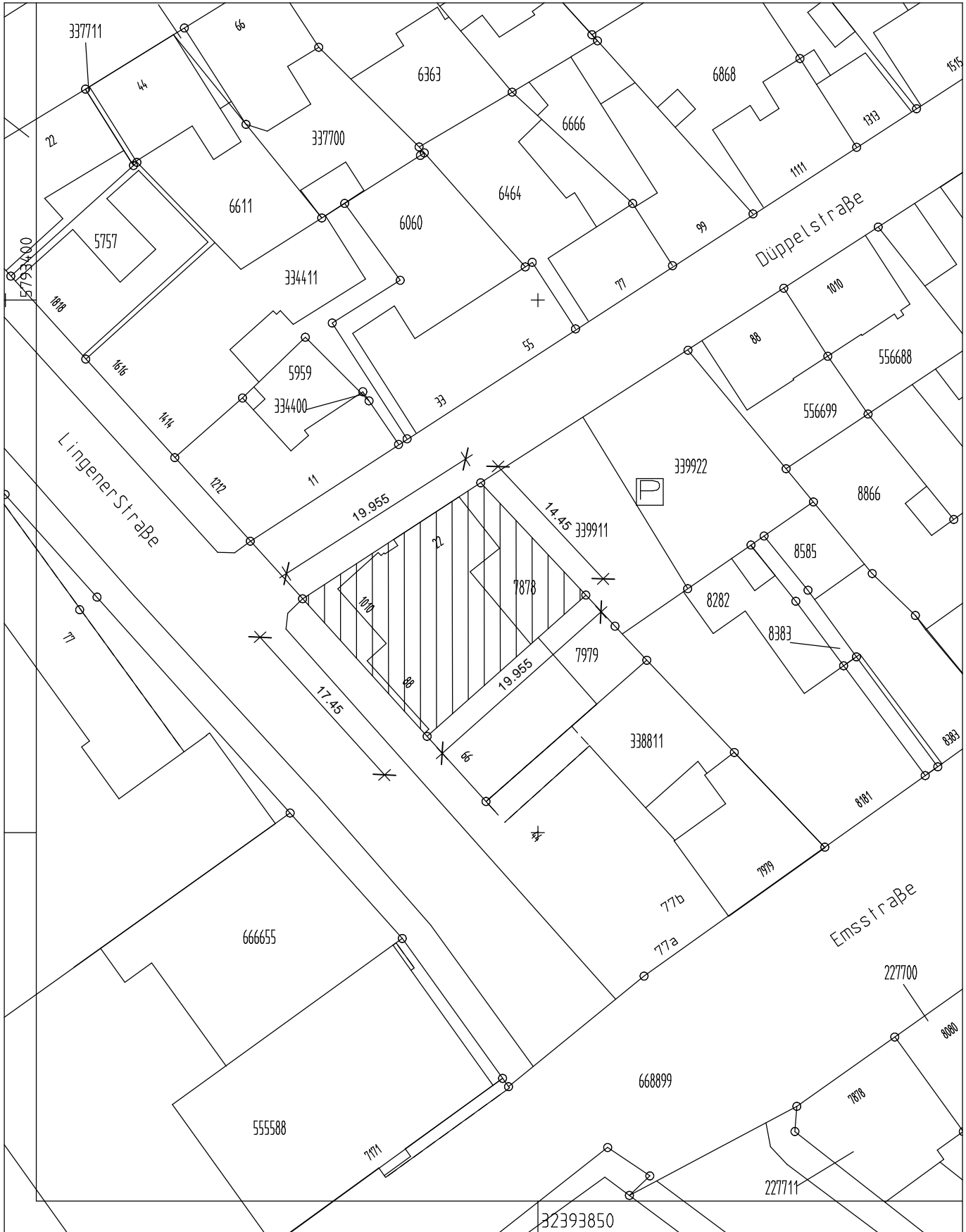

Flurstück: 78  
Flur: 170  
Gemarkung: Rheine-Stadt  
Lingener Str. 10 u. a., Rheine

Erstellt: 28.05.2019



Maßstab 1:500

5 10 15 20 25 Meter

KreisSteinfurt

Gefertigt im Auftrag des Kreises Steinfurt durch:  
Öffentlich bestellter Vermessungsingenieur/in Dipl.-Ing. Ines Sundermann, Neuenkirchener Straße 34, 48431 Rheine