

SNITT D-D UND HOFANSICHT OST

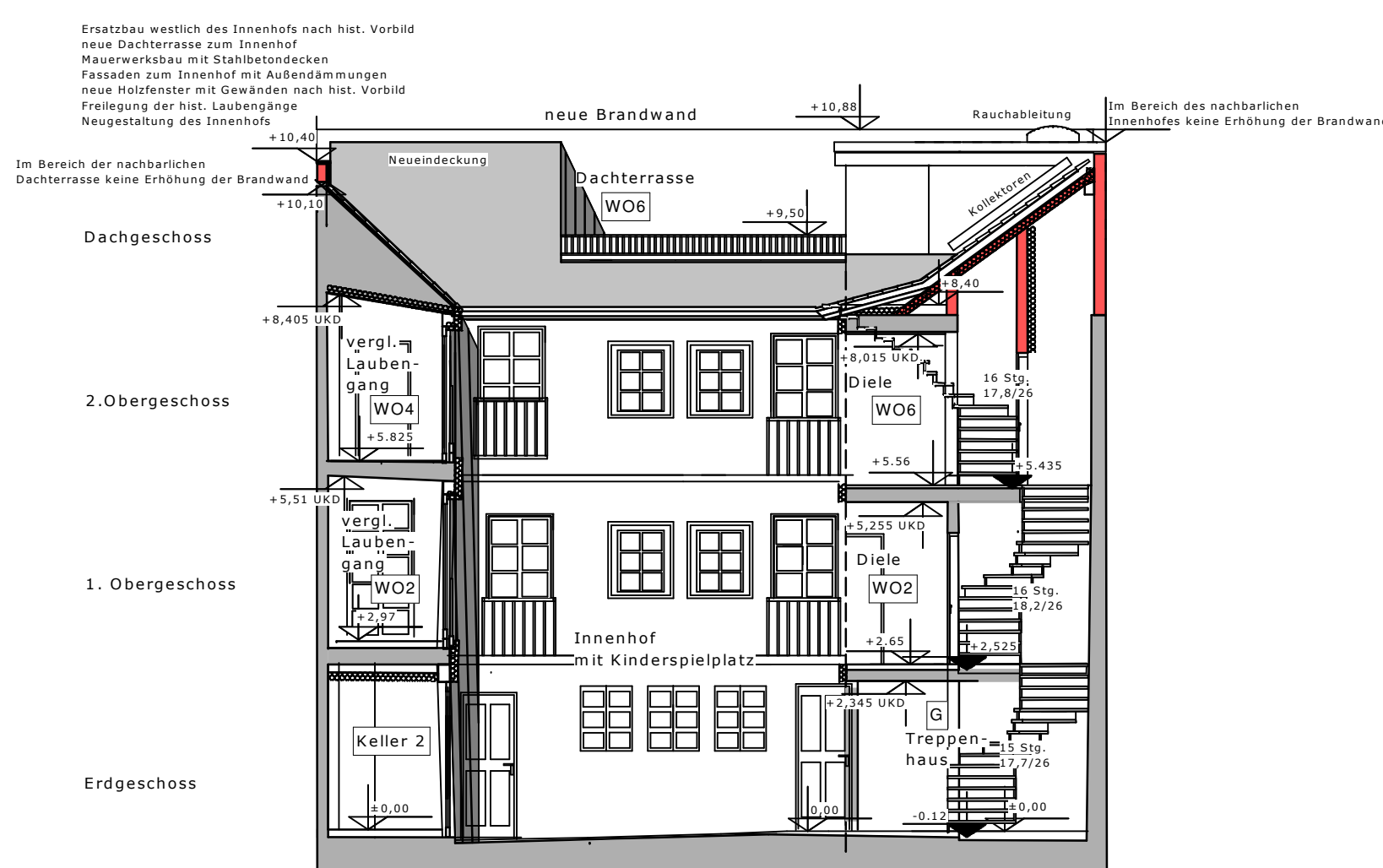

ANSICHT KIRCHGASSE

zum 100% Neubau neuer Brandwandstiel aus Ziegelsystem  
neuer Gebäudeteil angepasst an hier: Gebäudeteil  
neuer Verbleib

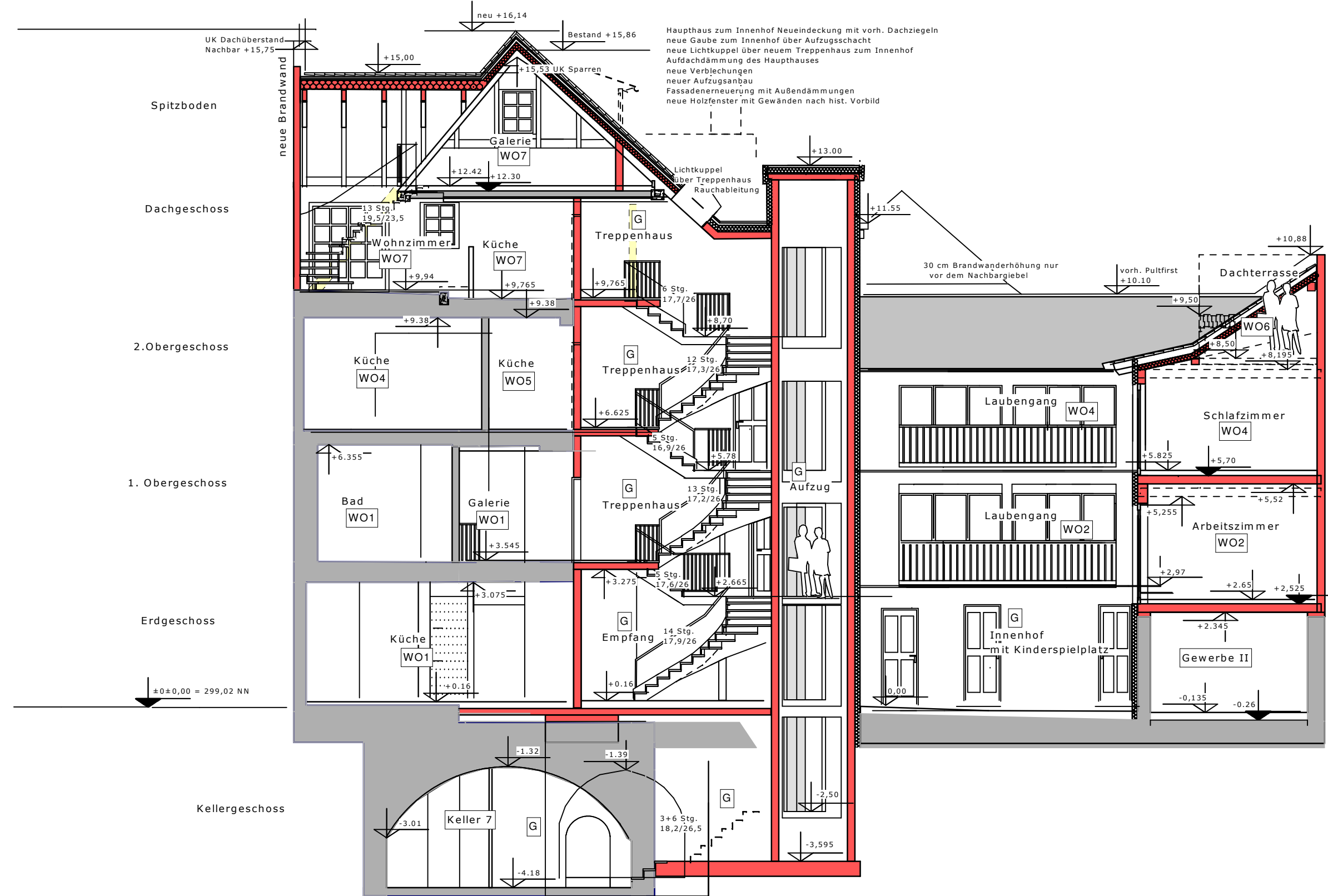

SNITT B-B UND HOFANSICHT NORD

ANSICHT NEUGASSE



SNITT C-C UND HOFANSICHT WEST



SNITT A-A

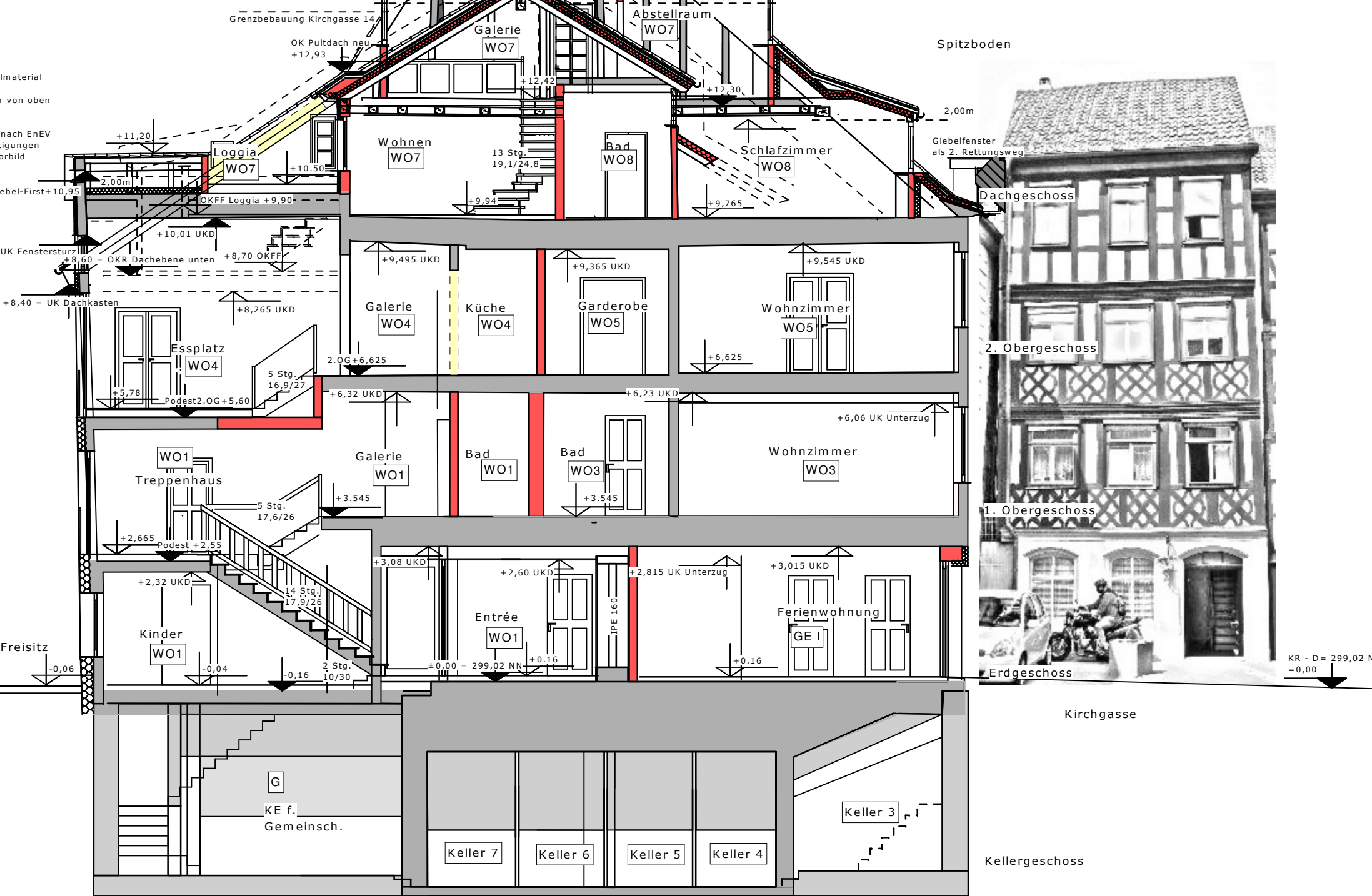

SNITT E-E UND HOFANSICHT SÜD

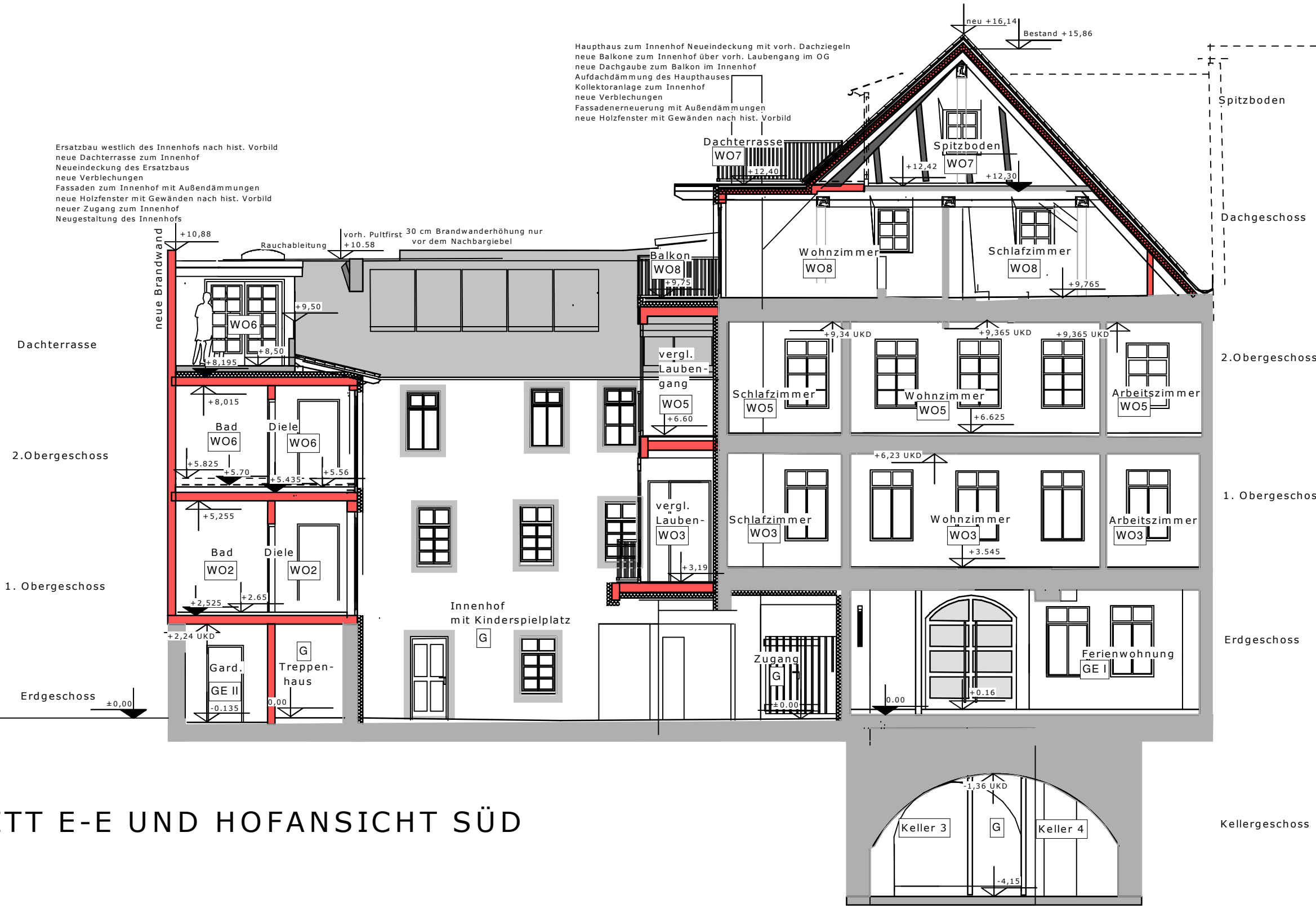

BAUANTRAG Tektur Bescheinigung der Abgeschlossenheit  
Laubengänge- Ferienwohnung- Größenänderung WO 2-3

BAUVORHABEN AUSBAU UND SANIERUNG EINES BESTEHENDEN  
WOHN- UND GESCHÄFTSHAUSES  
IN COBURG, KIRCHGASSE 12

FLURSTÜCKNR. 341 u. 342 GEMARKUNG COBURG (1327) MAßSTAB 1:100

PLAN ANSICHTEN UND SCHNITTE

BAUHERR SCHAUBAU GMBH  
BAUTRÄGER UND ERSCHLIEßUNGEN  
SALZMARKT 5, 96450 COBURG

DER BAUHERR

DIE NACHBARN HABEN KENNNTNIS GENOMMEN UND ZUGESTIMMT

FLURSTÜCKNR.	EIGENTÜMER	
305	LEHMANN, ANGELIKA	.....
315	WELSCH, HILTRUD	.....
	KRAUBNER, INGRID	.....
316	SUCK, SANDY UND	.....
	SUCK, OLIVER	.....
340	SCHRAMM, CANDIDA	.....
343	FISCHER, SVEN	.....
338	BÖHME, URSULA	.....
	HAAGEN, CHRISTA	.....
	HANS, SABINE	.....
304 UND 337	STADT COBURG	.....

DER BÜRGERMEISTER

ENTWURF

ARCHITEKTURBÜRO  
THOMAS SCHAUDER  
SALZMARKT 5 - 96450 COBURG  
TELEFON 09361/75541 - FAX 09361/26371  
OFFICE@SCHAUDER.DE

DER ARCHITEKT COBURG, DEN 20.01.2020 / 28.10.2020 / 09.04.2021