

Fl.-Nr.: 452/38

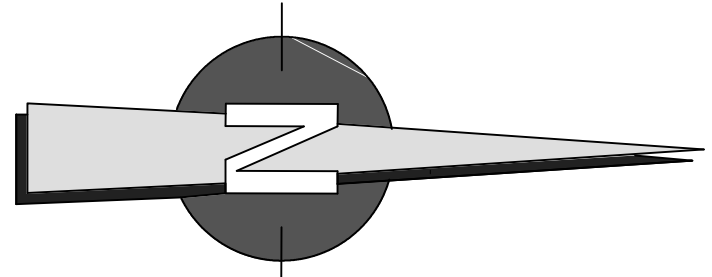
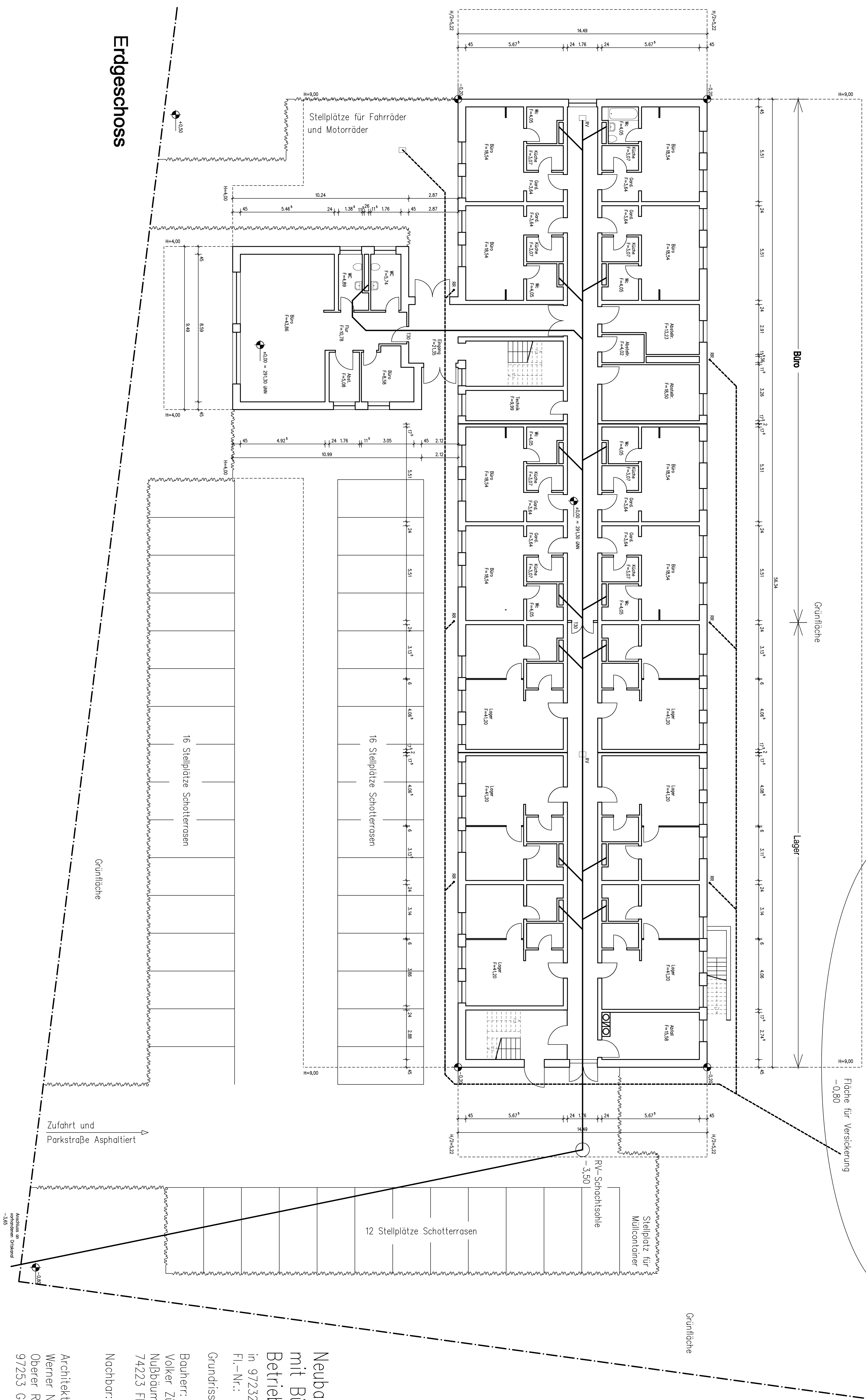

Neubau eines Gewerbegebäudes
 mit Büros, Einzellager und
 Betriebswohnungen
 in 97232 Giebelstadt, Von Richthofen Straße
 Fl.-Nr.: 452/38
 Grundriss EG: M. 1: 100
 Bauherr:
 Volker Züfle
 Nußbäume 15
 74223 Flein
 Nachbar:
 Architekt:
 Werner Neidel
 Oberer Rosengarten 32
 97253 Gaukönigshofen

Fl.-Nr. 452/38
 Fl.-Nr. 452/37
 Oktober 2016