AUTALVILLEN

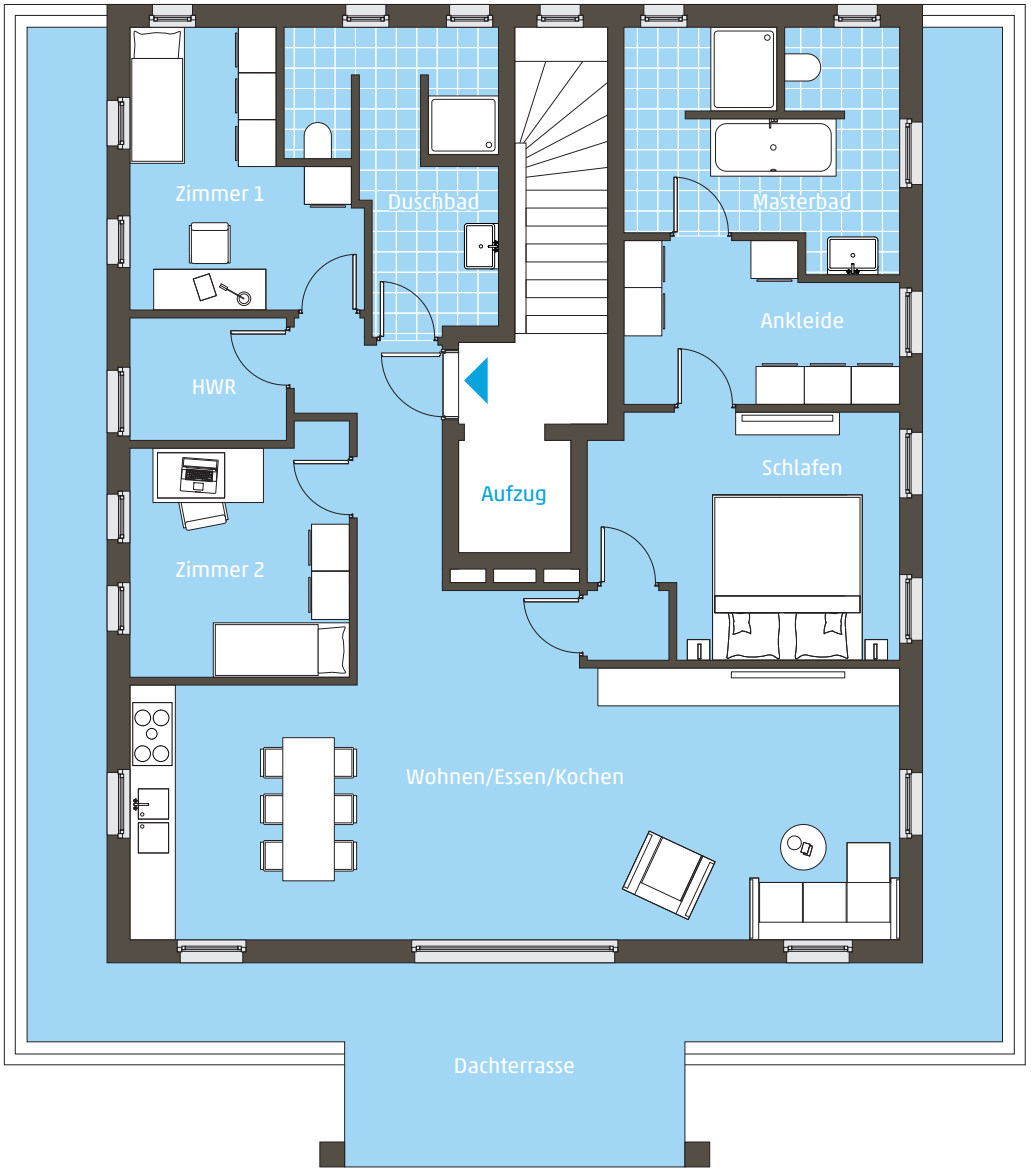


# HAUS 5d

## Penthaus
## 4-Zimmer

Adresse:
Breiter Weg 5d, 22880 Wedel

Wohnfläche:
154,68m²

# LAGE

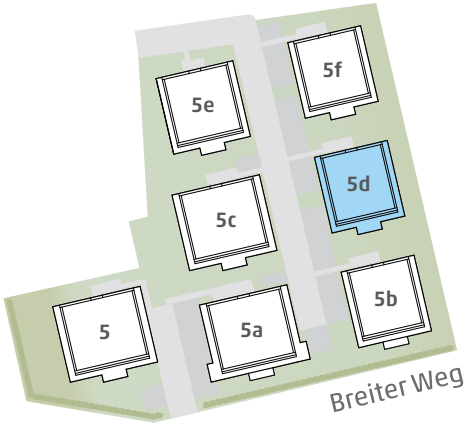


Grundriss und Lageplan sind nicht maßstabgerecht und dienen der Orientierung. Für zwischenzeitliche Änderung wird keine Haftung übernommen. Die Möblierung ist ein Gestaltungsvorschlag und gehört nicht zum Ausstattungsumfang. Die in den Unterlagen gemachten Angaben dienen lediglich der Orientierung der Interessenten, sie sind daher unverbindlich. Zusicherungen baulicher Beschaffenheiten werden nicht übernommen. Hierfür sind ausschließlich die Angaben im notariellen Kaufvertrag ausschlaggebend.