

Ansicht Osten

Maßstab 1-100

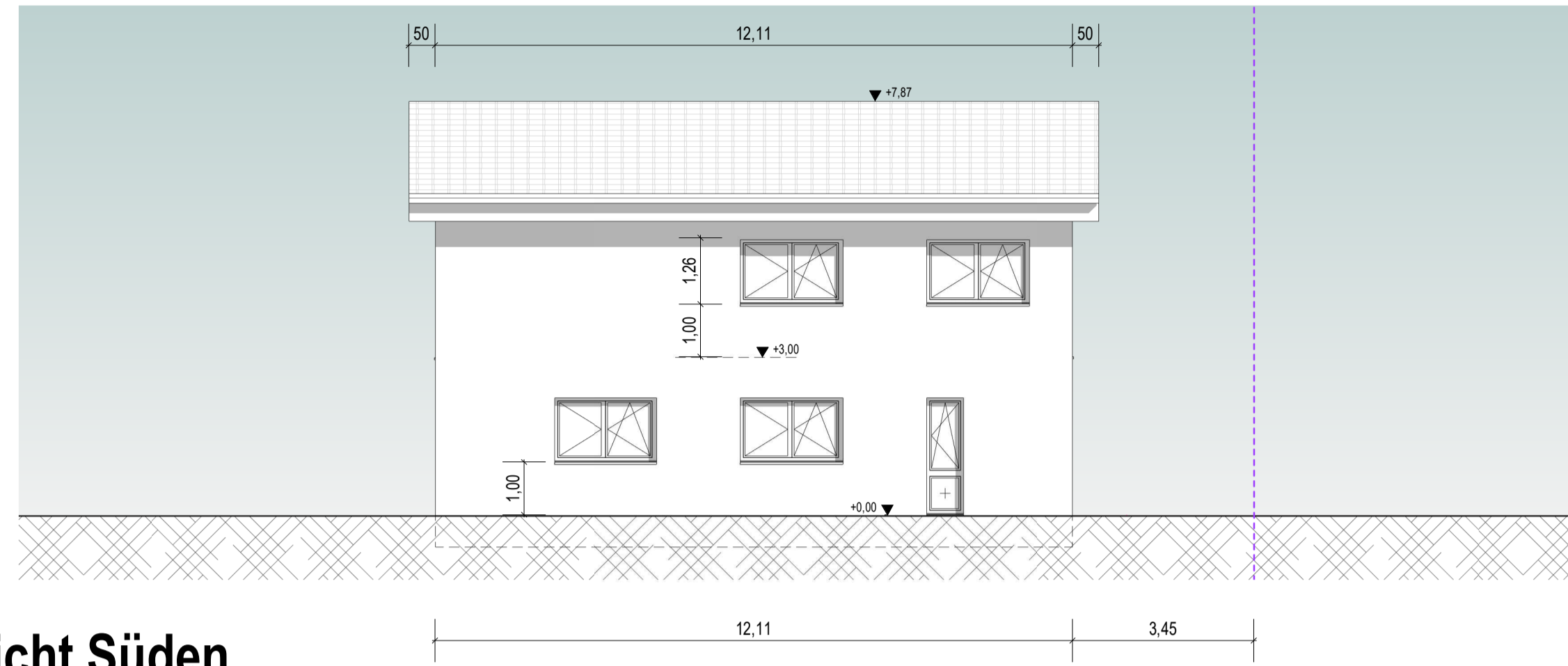

Ansicht Süden

Maßstab 1-100

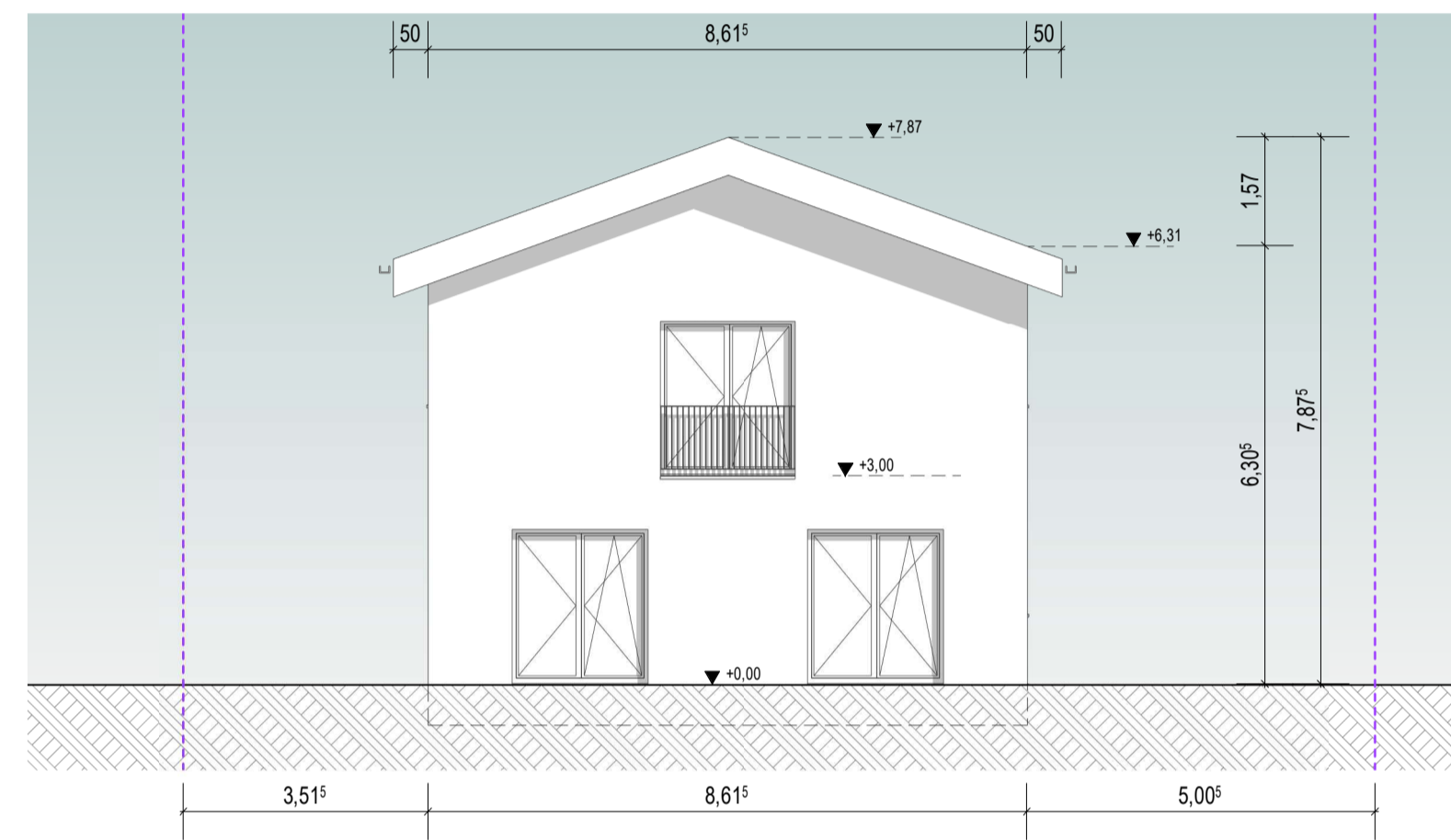

Ansicht Norden

Maßstab 1-100

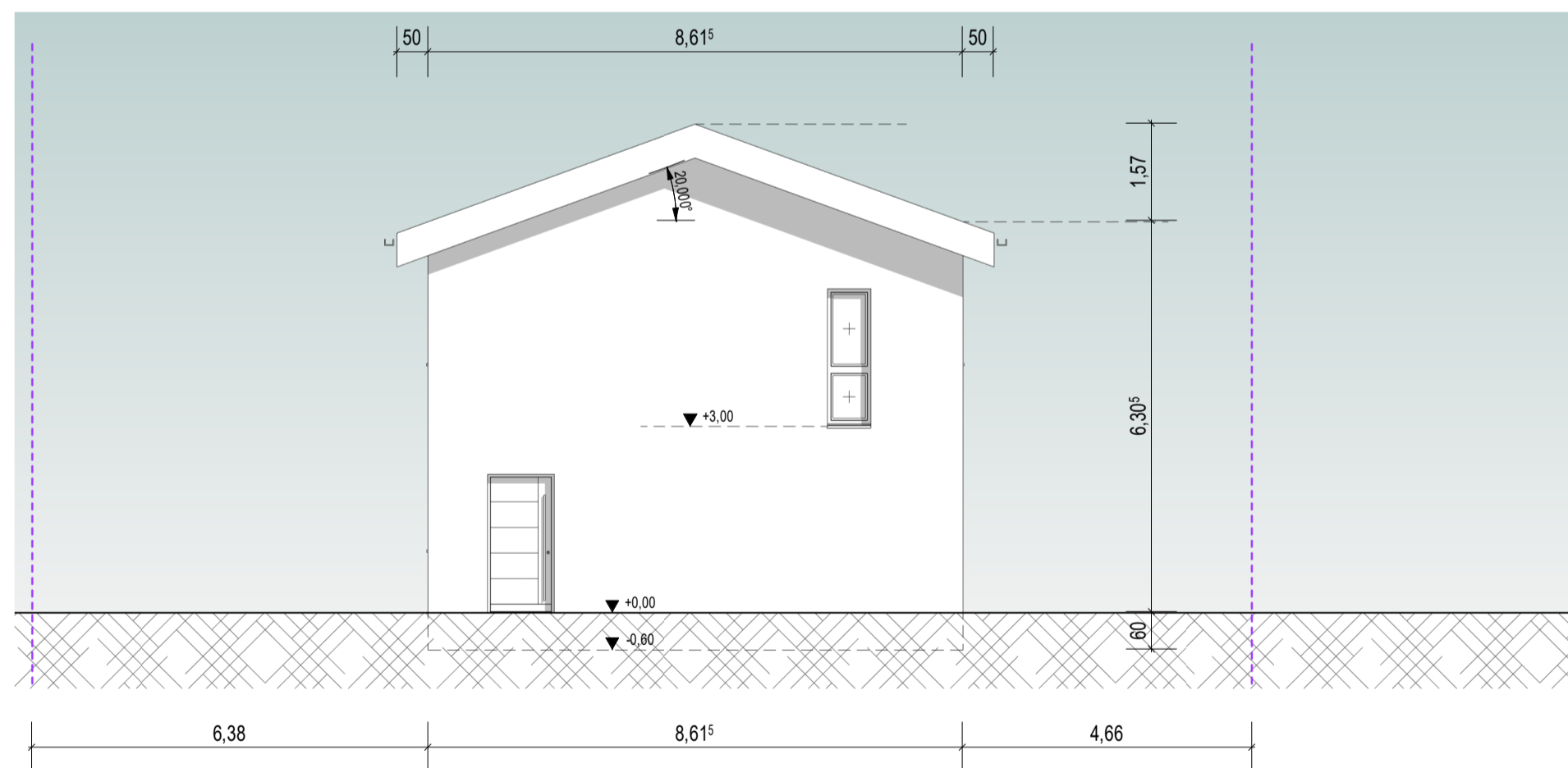

Ansicht Westen

Maßstab 1-100

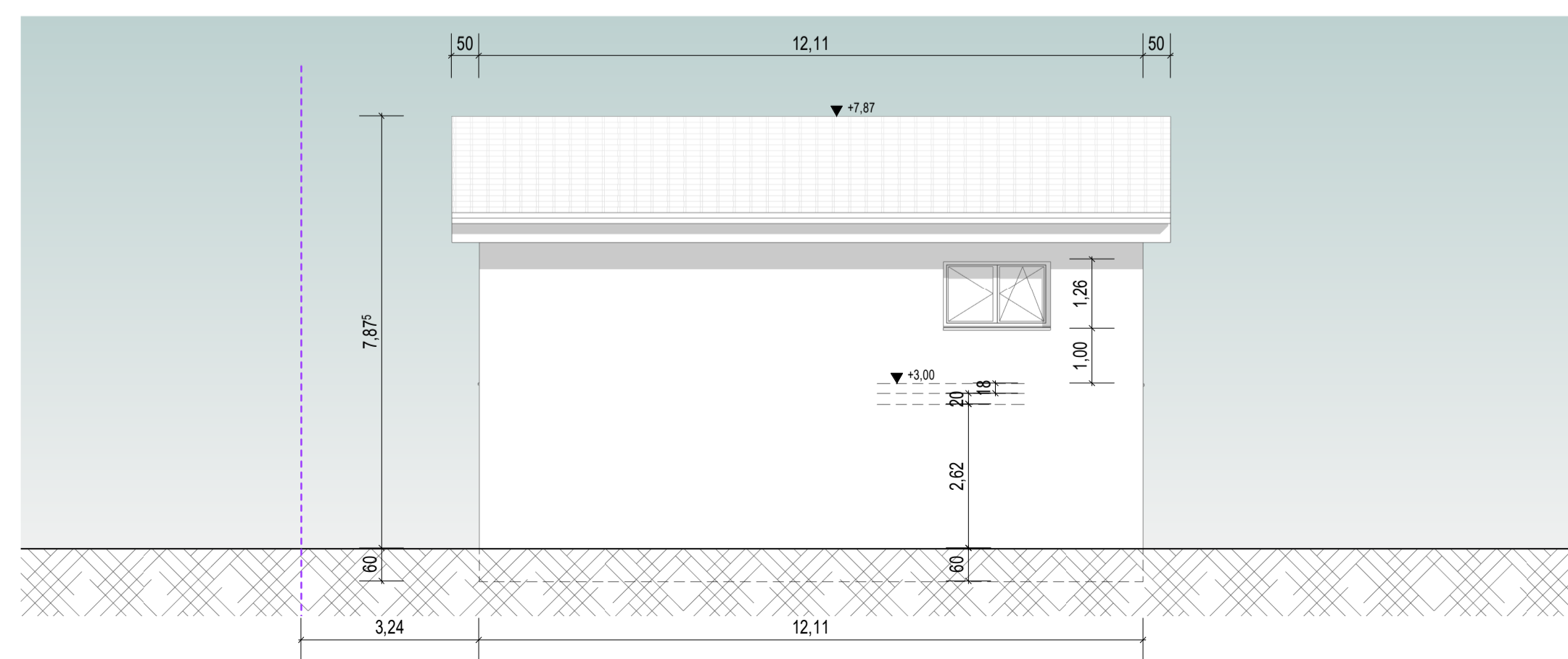

Abstandsflächenplan

Maßstab 1-100

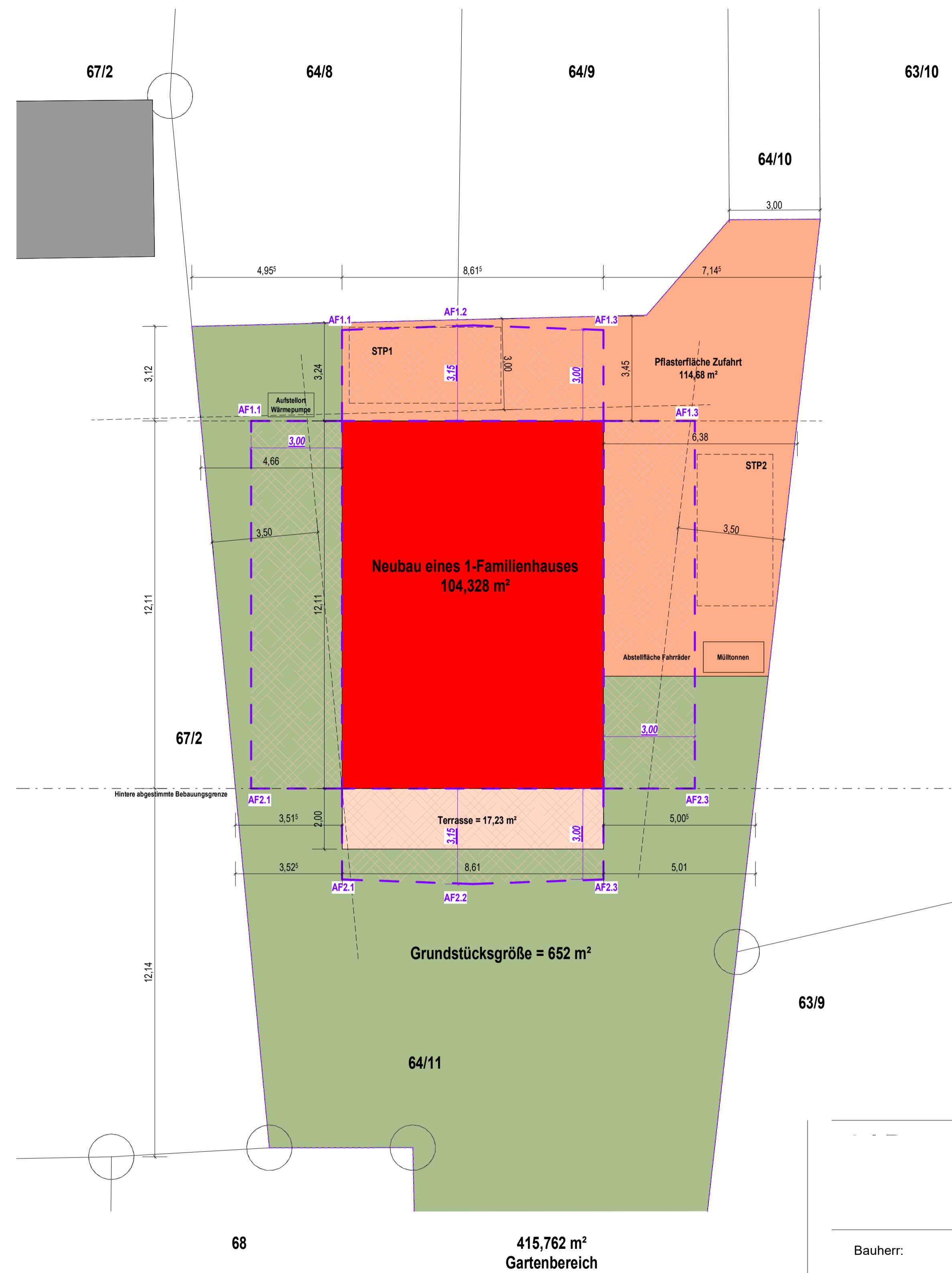

BITTE BEACHTEN!
Dies ist eine Planung im Sinne der Leistungsphasen 1-4 HOAI zur Erlangung einer Baugenehmigung und hiermit ausdrücklich keine Ausführungsplanung! Daher sind der Bauherr, sowie alle nachfolgenden Projektbeteiligte vor weiteren Maßnahmen etc. unbedingt gefordert, eigenverantwortlich Maße/Gegebenheiten usw. in Abstimmung zur vorliegenden Planung u.a. vor Ort selbst zu nehmen.

Alle tragenden Bauteile sind gemäß Statik und Ausführungsplanung auszuführen. Sämtliche Fundamente sind gemäß dem Ergebnis des Bodengutachtens und der erforderlichen Statik auszuführen und frostfrei auf gewachsenem Boden zu gründen.

Bauherr:

Bauvorhaben:
Neubau eines 1-Familienhauses mit 2 Stellplätzen

Entwurfsverfasser:

Bauort: Wilhelmstraße
63454 Neuberg - Kreis Main-Kinzig
Gemarkung Ravalzhausen, Flurstück 64/11

Bauantrag

Darstellung: **Abstandsflächenplan, Ansichten**

Maßstab: **1-100**

Datum: 17.11.2023

Plannummer:

BA-2