

Plano de conjunto

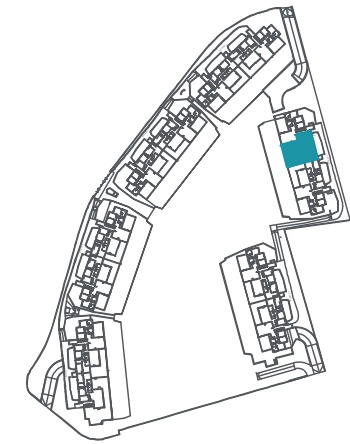

Cuadro de superficies

| | |
|----------------------|----------------------|
| Recibidor | 6,30 m ² |
| Salón-comedor-cocina | 33,50 m ² |
| Instalaciones | 1,30 m ² |
| Distribuidor | 4,80 m ² |
| Dormitorio Principal | 11,60 m ² |
| Dormitorio 2 | 10,90 m ² |
| Dormitorio 3 | 11,40 m ² |
| Dormitorio 4 | 12,30 m ² |
| Vestidor | 5,60 m ² |
| Baño 1 | 4,40 m ² |
| Baño 2 | 3,70 m ² |

Terraza 42,40 m²

Superficie útil de vivienda: 105,80 m²
 Superficie útil de vivienda s/D J.A. 218/2005: 116,38 m²
 Superficie útil exteriores: 42,40 m²

Superficie constr. de vivienda c.c.: 140,00 m²
 Sup. constr. de vivienda c.c. s/D J.A. 218/2005: 155,04 m²
 Sup. constr. de espacios exteriores 45,00 m²

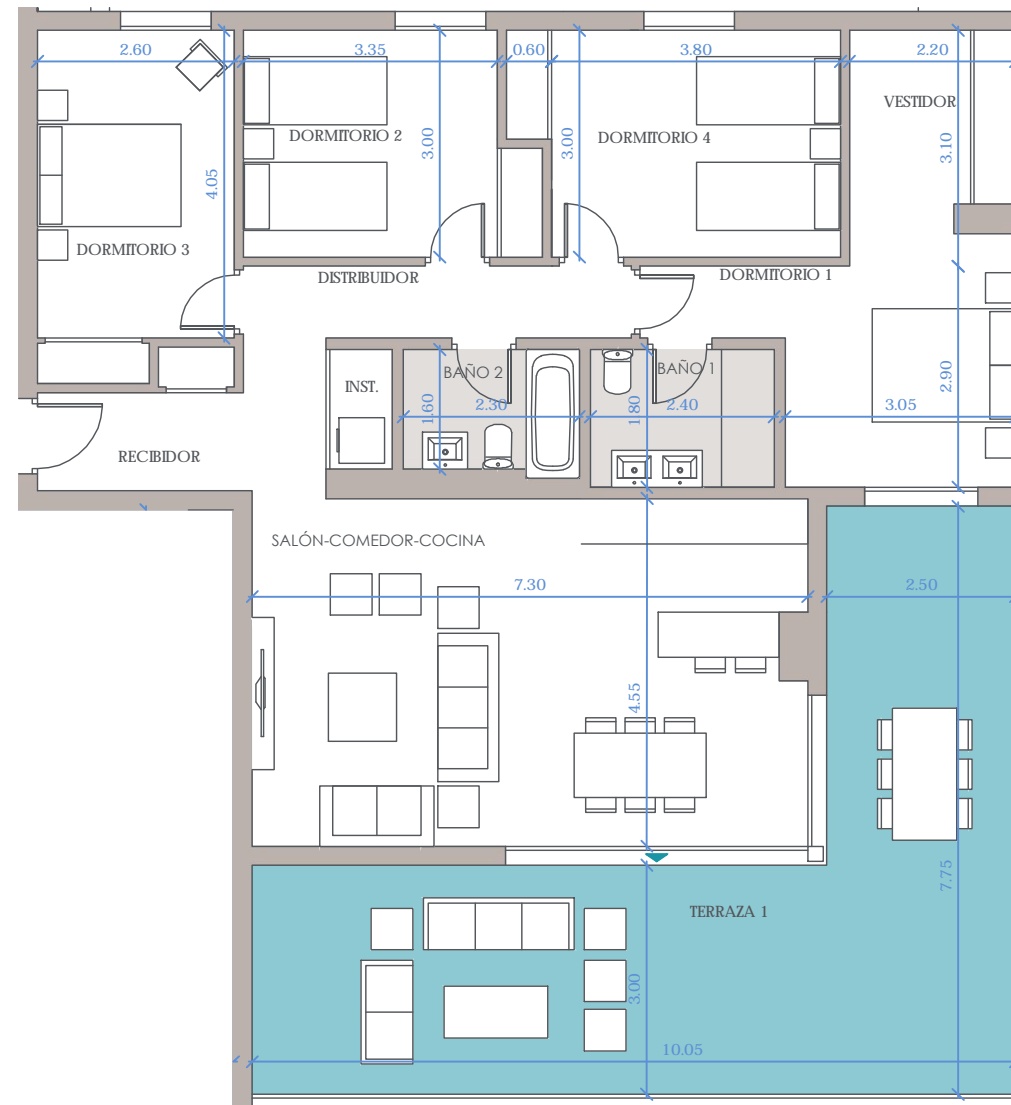

PLANTA SEGUNDA. P13.LB

N° Edición: V2.0
 Fecha: ABRIL 2023