

Auszug aus den Geobasisinformationen

Liegenschaftskarte



Rheinland-Pfalz

VERMESSUNGS- UND
KATASTERAMT
OSTEIFEL-HUNSRÜCK

Hergestellt am 14.05.2020

Flurstück: 238/10
Flur: 2
Gemarkung: Bermal (1224)

Gemeinde: Bermal
Landkreis: Mayen-Koblenz

Am Wasserturm 5a
56727 Mayen

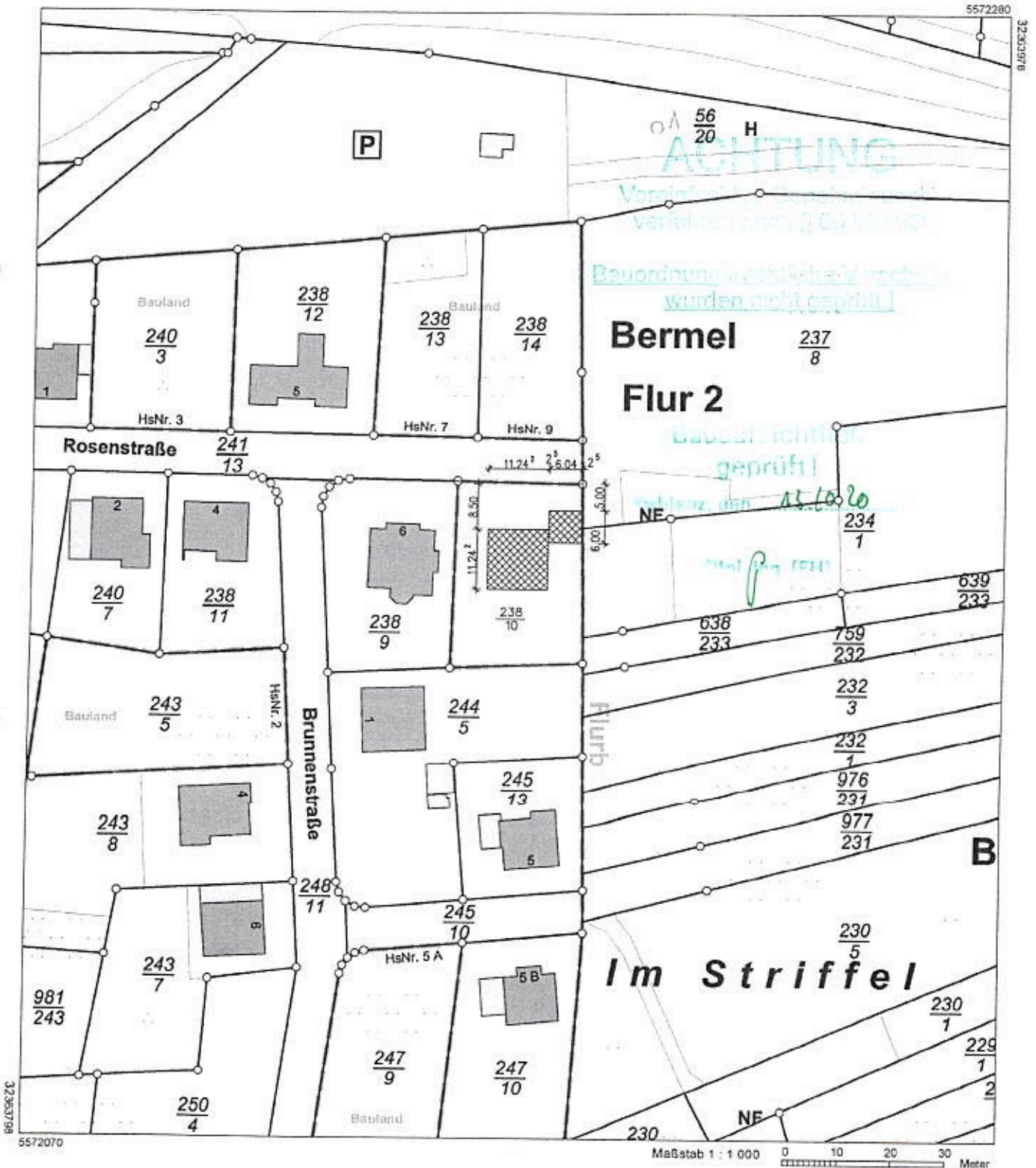

Vervielfältigungen für eigene Zwecke sind zugelassen. Eine unmittelbare oder mittelbare Vermarktung, Umwandlung oder Veröffentlichung der Geobasisinformationen bedarf der Zustimmung der zuständigen Vermessungs- und Katasterbehörde (§ 12 Landesgesetz über das amtliche Vermessungswesen)
Hergestellt durch das Vermessungs- und Katasteramt Ostfifel-Hunsrück.