

Haus B

Haus A

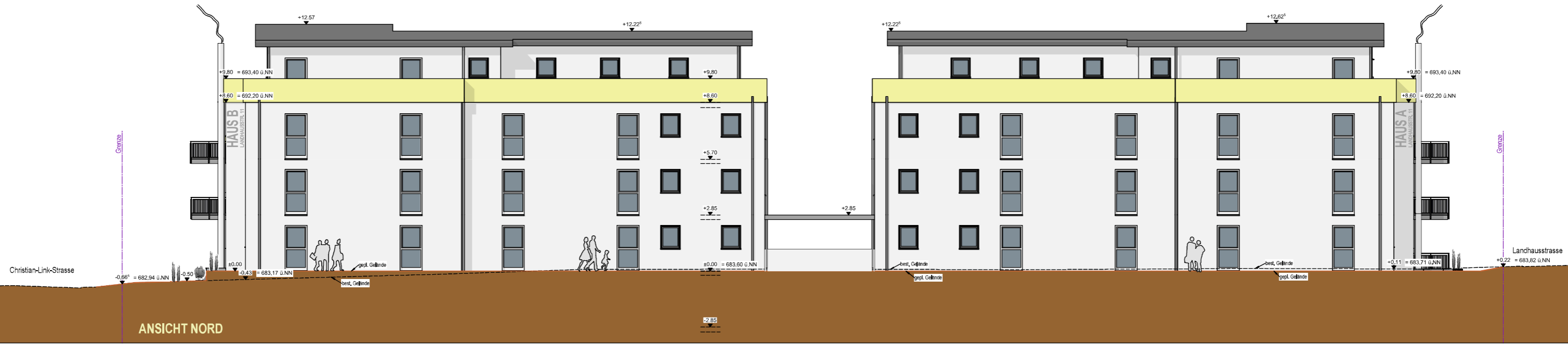

Haus B



ÄNDERUNGSGENEHMIGUNG zu BG00068.15 / BG00298.16

BAUVERFAHREN
 NEUBAU VON ZWEI MEHRFAMILIENWOHNHÄUSERN
 MIT JEWEILS 18 WOHNHEIMTEILEN UND TIEFGARAGEN
 Landhausstr. 1
 76556 Vilzing-Schwarzenberg
 76544, 76541

STRACK-KLING GMBH
IMMOBILIEN & BAUPROJEKTE
 Schwarzwaldstrasse 25
 76543 Eschringen
 Tel. 07733 165154

PLANVERFAHREN - BAULEITUNG

ARCHITECT **PLANUNGSBÜRO**
KLAUS BILMENSTEIN **KARL ALTMANN**
 Hauptstr. 12, 76556 Vilzing **Eschringen 5**
 c/o Planungs- und Bauamt 76556 Vilzing-Schwarzenberg
 k.bilmenstein@strack-klings.de **altmann@strack-klings.de** 07733 139030

NO.	DATE	BY	REVISION
1	2014.02.01	altmann	Grundriss
2	2014.02.01	altmann	Ansichten
3	2014.02.01	altmann	Querschnitt
4	2014.02.01	altmann	Detailansichten
5	2014.02.01	altmann	Grundriss
6	2014.02.01	altmann	Ansichten
7	2014.02.01	altmann	Querschnitt
8	2014.02.01	altmann	Detailansichten

ZEICHNER	ERSTELLT	GRANDERT	MAßSTAB
Daniel Ahmann	22.04.2014	-	1:100

BAUHER	PLANNER/BAULEITUNG	PLANNER	INDEX

ANSICHTEN NORD & A

Haus A

Haus B

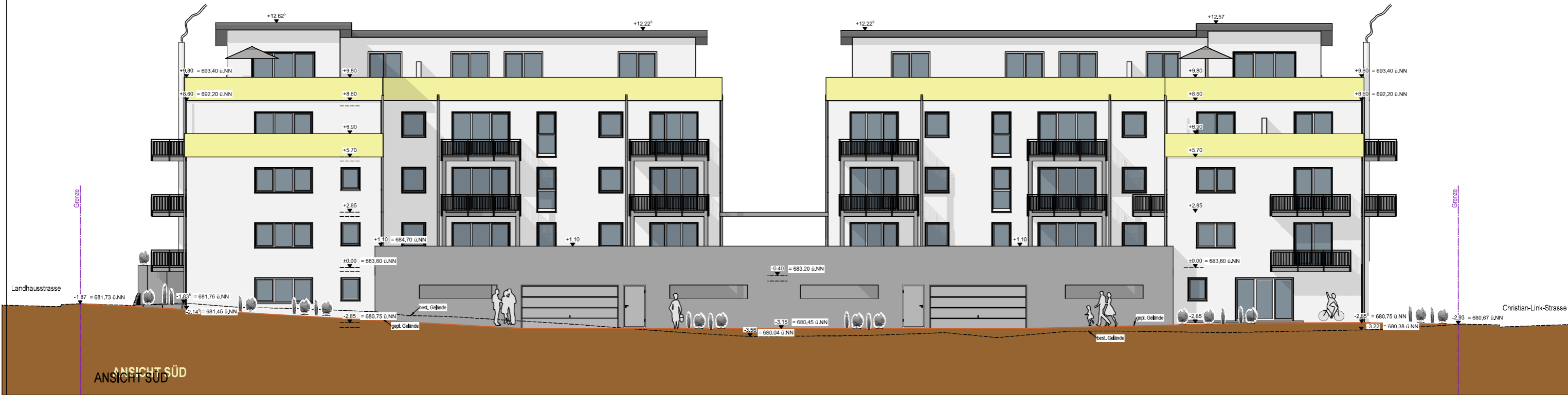

Haus A



ÄNDERUNGSGENEHMIGUNG zu BG00068.15 / BG00298.16

BAUVORHABEN
 NEUBAU VON ZWEI MEHRFAMILIENWOHNHÄUSERN
 MIT JEWEILS 18 WOHNHEIMTEN UND TIEFGARAGEN
 Landhausstr. 1
 76556 Wilg-Wehringen
 76646, 76511

BAUHER
 STRACK-KLING GMBH
IMMOBILIEN & BAUPROJEKTE
 Schwarzwaldstr. 25
 76633 Eschringen
 Tel. 07726 160546



PLANVERFAHREN - BAULEITUNG
ARCHITEKT
 KLAUS BLUMENSTEIN
 Hauptstr. 11, 76556 Wilg-Wehringen
 c/o Planungsbüro Karl Altmann
 76556 Wilg-Wehringen
 k.blumenstein@kbf-almann.de



PLANUNG	
Nr.	Datum
1	02.02.2024
2	02.02.2024
3	02.02.2024
4	02.02.2024
5	02.02.2024
6	02.02.2024
7	02.02.2024
8	02.02.2024
9	02.02.2024
10	02.02.2024

ZEICHNER	ERSTELLT	GRANDERT	MAßSTAB
Daniel Altmann	22.04.2024	-	1:100

BAUHER	PLANNER / BAULEITUNG	PLANNER	INDEX

ANSICHTEN SÜD & WEST