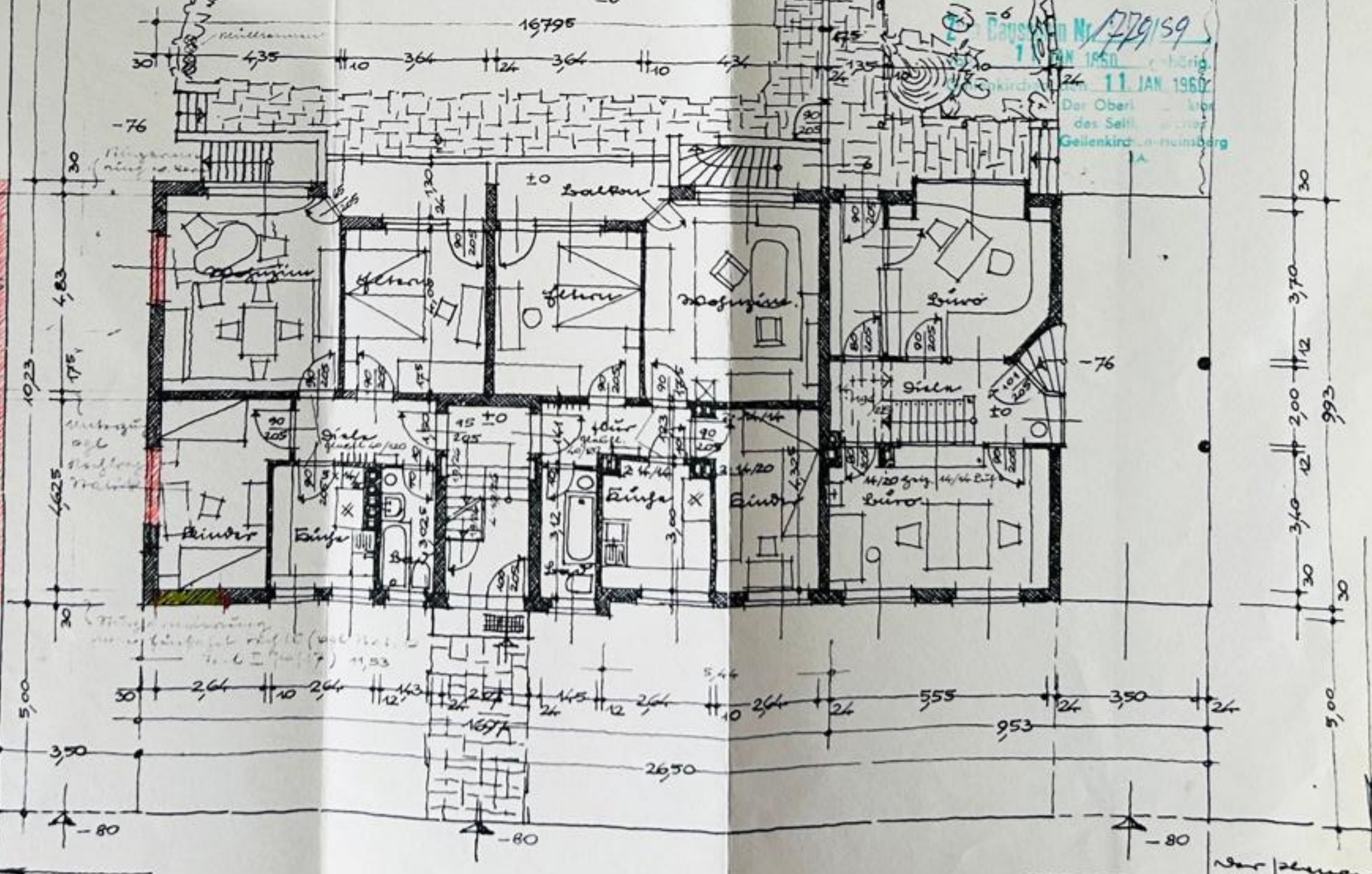

Bauschein Nr. 779/59
11 JAN 1960
Der Oberkirchenrat
Geilenkirchen-Heinsberg
Wohnzimmer
Eltern
Wohnzimmer
Büro
Diele
Kinder
Küche
Bad
Kinder
Küche
Bad
Kinder
Büro
Balkon
16,795
26,50
9,53
5,55
3,50