

FLOOR 1

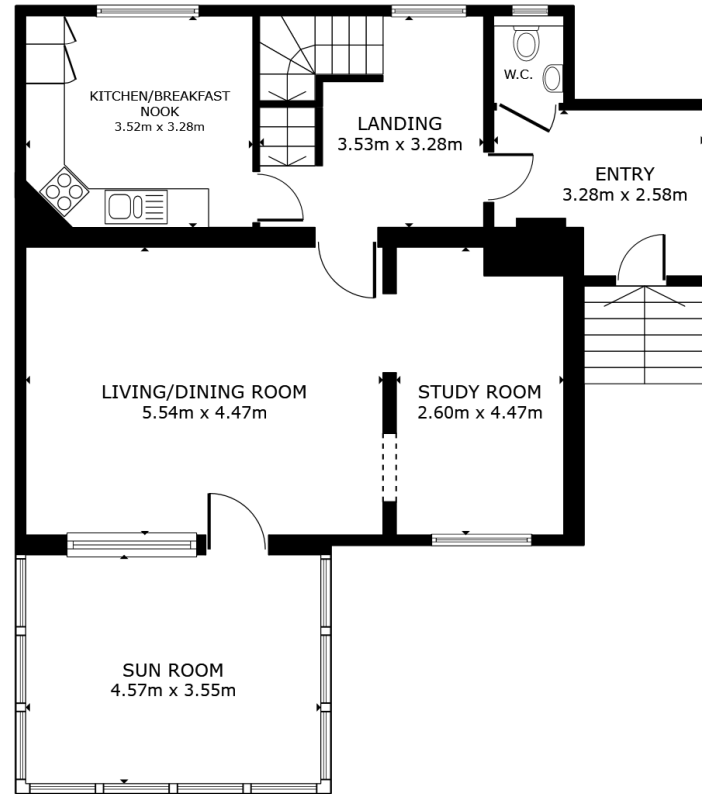

FLOOR 2

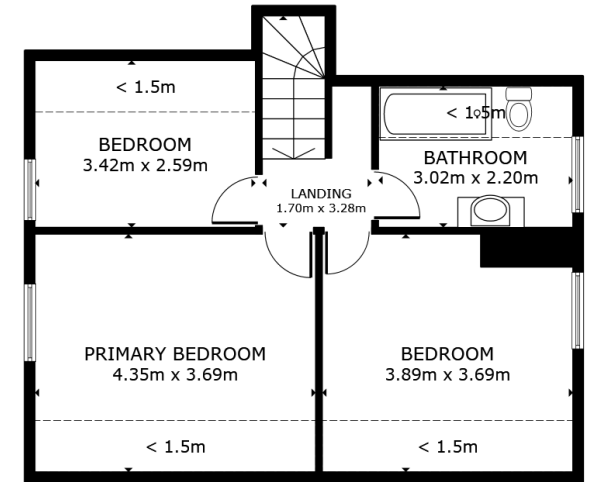

FLOOR 3

GROSS INTERNAL AREA  
 FLOOR 1 46.5 m<sup>2</sup> FLOOR 2 90.5 m<sup>2</sup> FLOOR 3 40.7 m<sup>2</sup>  
 EXCLUDED AREAS : GARAGE 27.2 m<sup>2</sup> REDUCED HEADROOM 11.7 m<sup>2</sup>  
 TOTAL : 177.6 m<sup>2</sup>  
 SIZES AND DIMENSIONS ARE APPROXIMATE, ACTUAL MAY VARY.



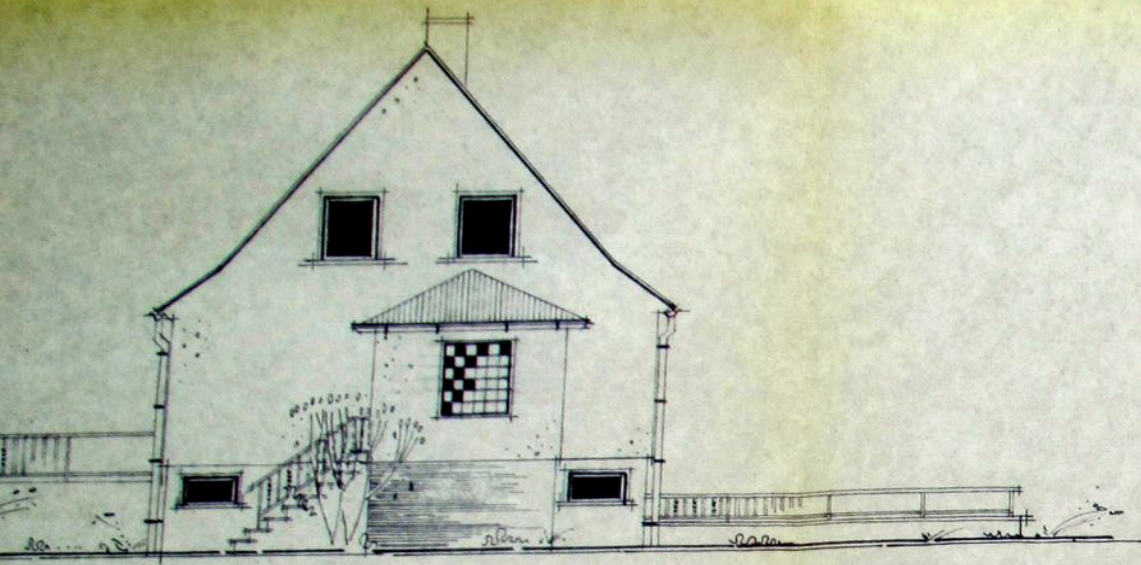

OSTANSICHT

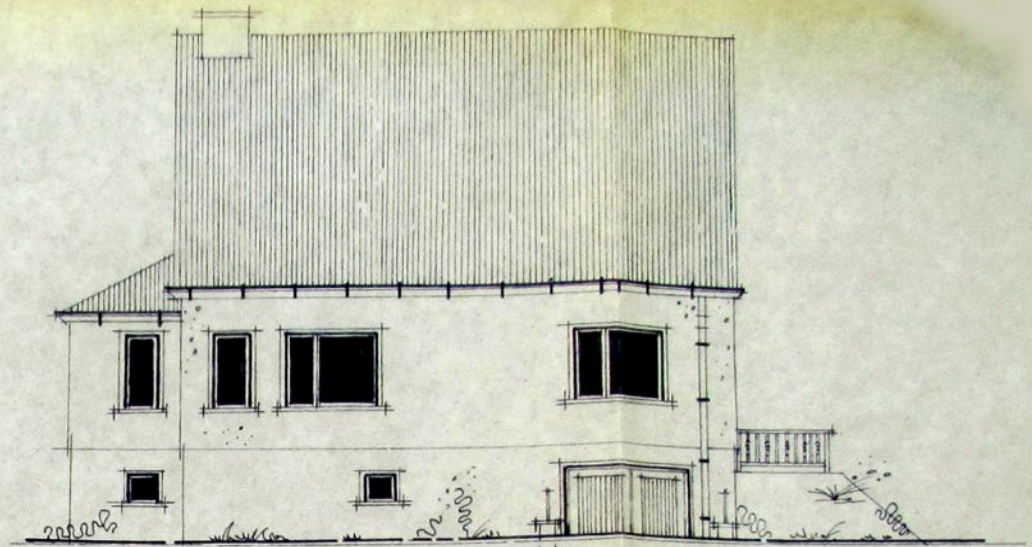

NORD - STRASSENANSICHT

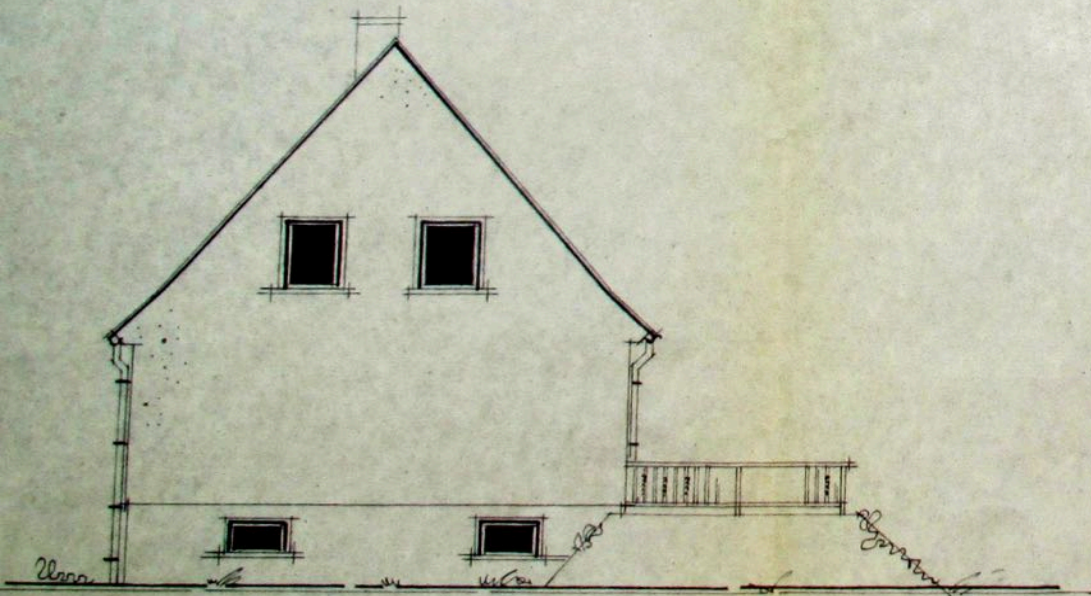

WESTANSICHT

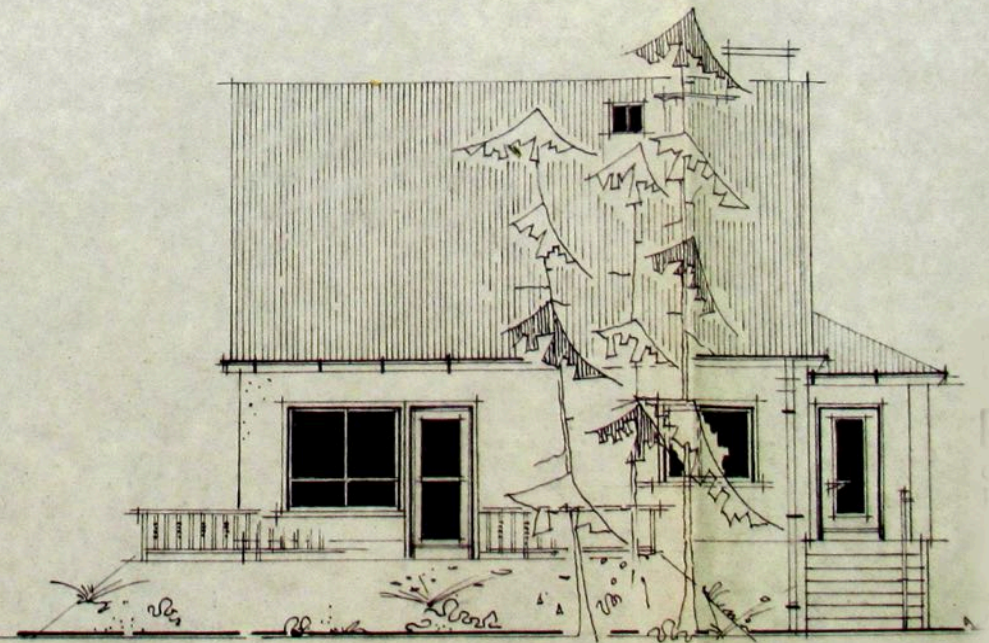

SÜDANSICHT



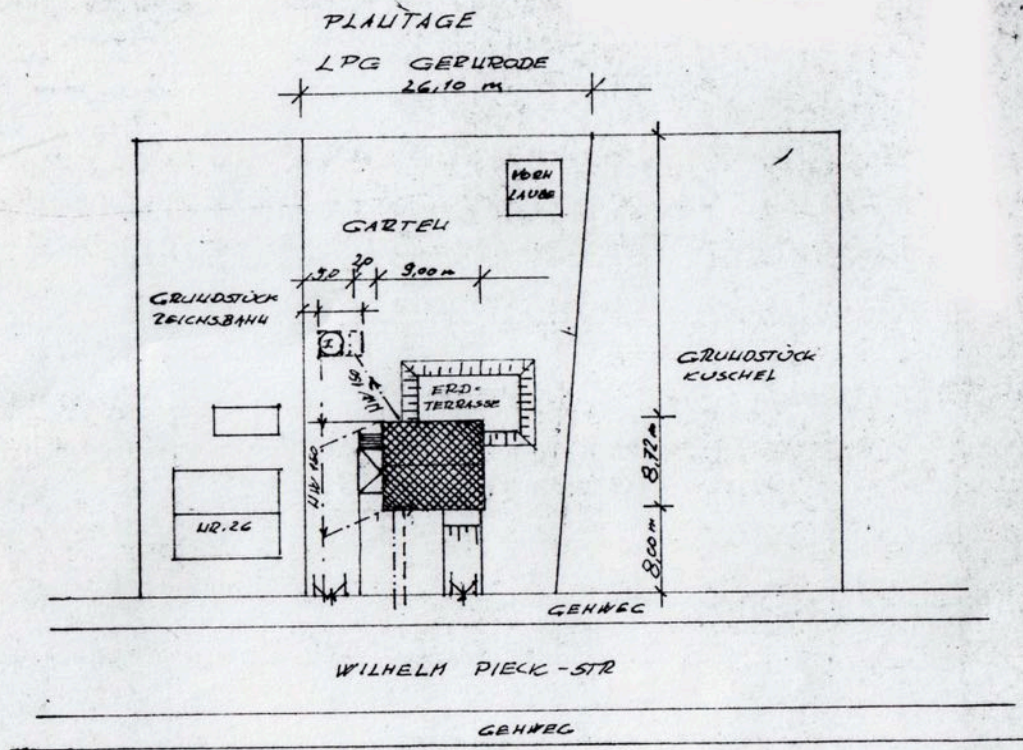

LAGEPLAN



LEGENDE

- Ⓡ KLEINKLÄRANLAGE 5,5m<sup>3</sup> NUTZINHALT
- OBERFLÄCHEN-UND KLÄRWASSER
- ELTAUSCHLUSS
- GEBRAUCHSWASSERAUSCHLUSS

FAMILIE KLAUS OKESSOH  
GERHRODE, WASSERTORSTR. 5  
BETD. - EIGENHEIMBAU TYP EW 653  
GRUNDSTÜCK GERHRODE W. - PIECK - STR. FLUR 3  
FLURSTÜCK 45 u. 47

LAGEPLAN

M. n 1:500

BLGR. 300/400

BLUR. 1

BEARB. *Anger* 30. - Aug.

QUEDLINBURG 11 OKTOBER 1980



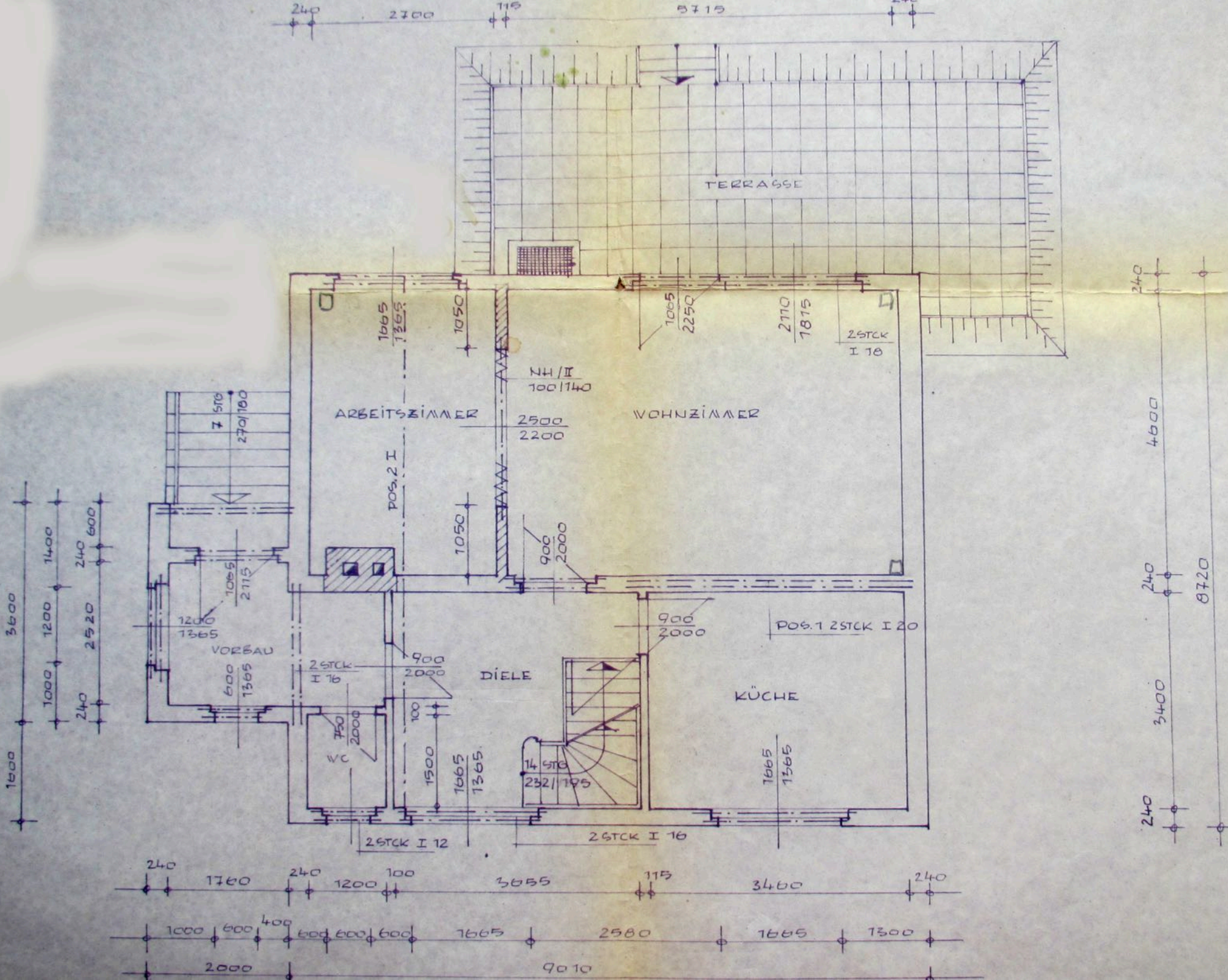



9010  
 240 3875 100 4555 240

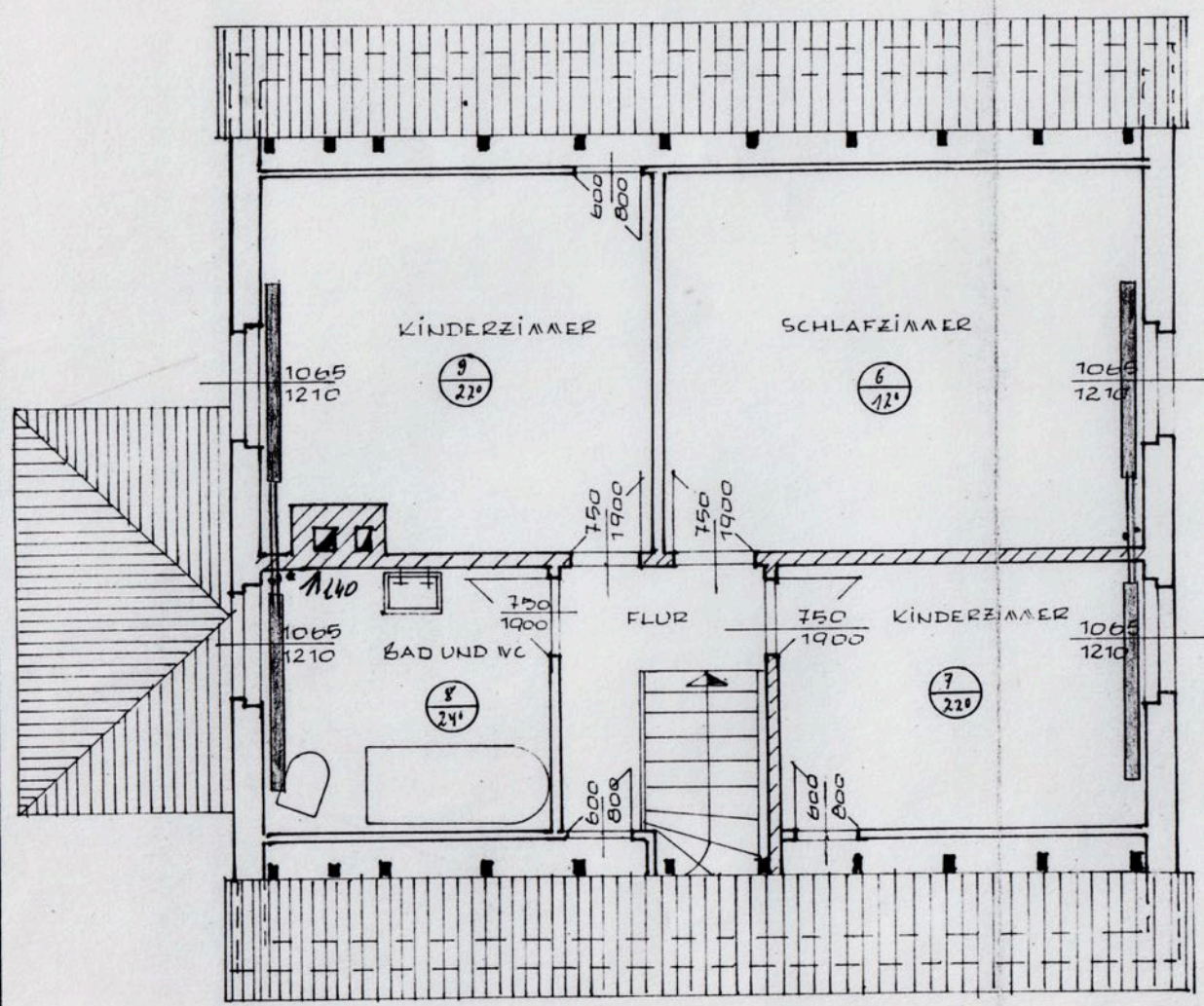

240 2900 100 1955 115 3460 240  
 9010

GRUNDRISS DG

240  
 100 960  
 2660  
 3435  
 1065  
 1065  
 8720  
 115  
 1265  
 1065  
 2575  
 100  
 2665  
 100  
 960  
 240

LEGENDE  
 MAUERWERK AUS MZ 150 IN AG II  
 GASBETON GEKLEBT

ÖFFNUNGSTRÄGER WIE IM TYP VORGESEHEN. ODER I 12  
 BEIM RICHTEN DES DACHSTUHLES IST DARAUFGUACHTEN, DASS TRAGENDE HOLZTEILE  $\geq 60$  MM VON AUSSENKANTE SCHORNSTEIN ENTFERNT SIND.

Prüfbescheid-Nr. 15/81  
 - 3. Etage  
 Datum  
 BAUWESEN  
 QUEDLINBURG



FAMILIE KLAUS OKESSON  
 GERNRODE, WASSERTORSTR. 5  
**EIGENHEIMBAU - TYP EW 65 B**  
 GRUNDSTÜCK GERNRODE, W.-PIECK-STR.  
 FLUR 3, FLURSTÜCK 45 UND 47

**GRUNDRISS DG** Dieler Unger Bau-Ing.  
 M: 1:50  
 BL.-GR. 300/400  
 4300 Quedlinburg Bornholzweg 31  
 BEARBEITER: BAU-ING UNGER  
 QUEDLINBURG, JAN. 1981  
**BL.-NR. 4**



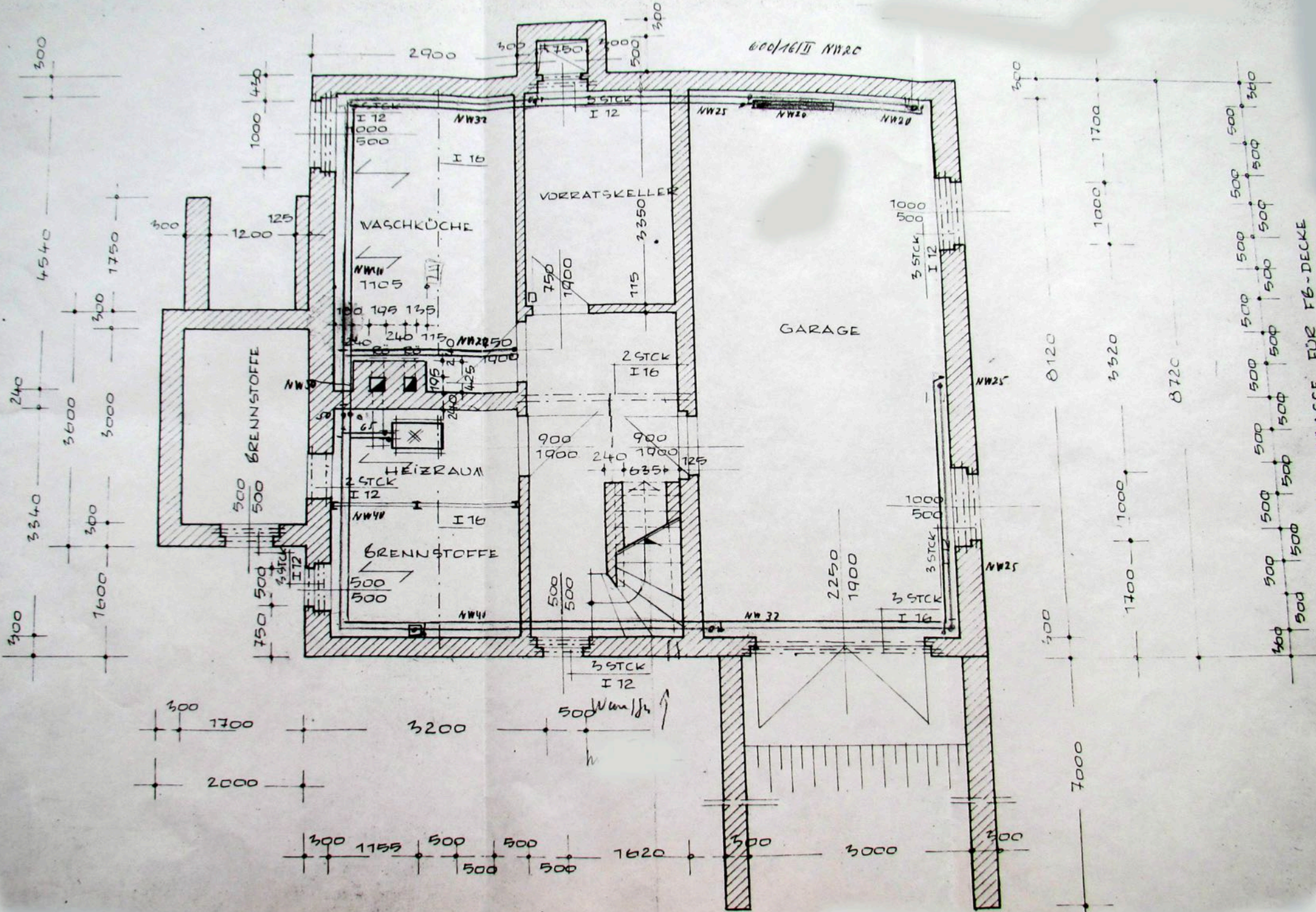

SYSTEMMASSE FÜR FB-DECKE

SYSTEMMASSE FÜR FB-DECKE



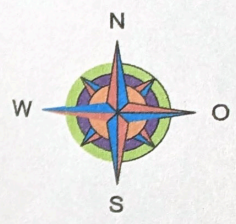
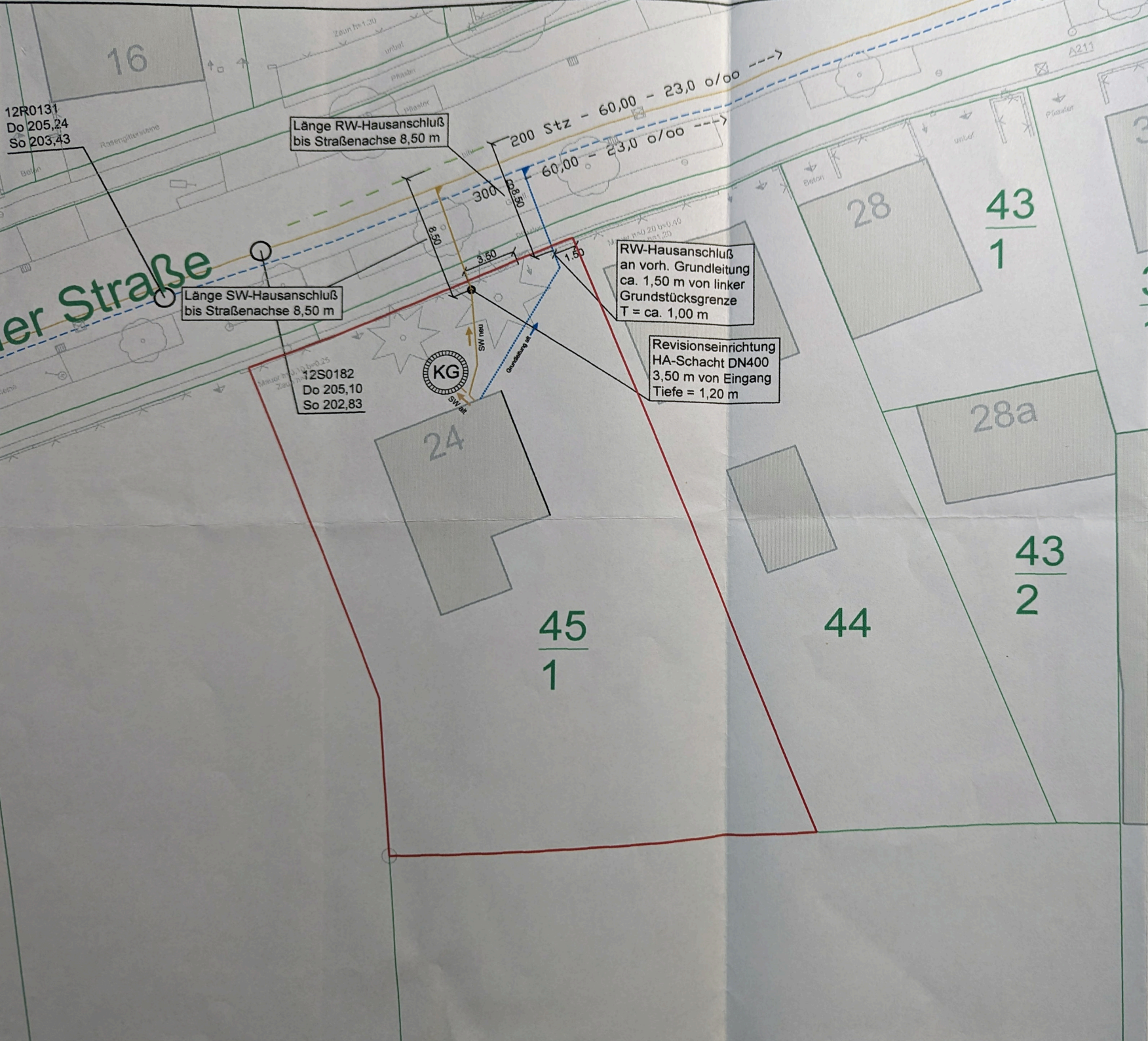

- Legende:**
- Schmutzwasserkanal
  - SW - Hausanschlußkanal
  - Regenwasserkanal
  - RW - Hausanschlußkanal
  - Grundstücksgrenze
  - Straßenachse

Nr.	Datum	Art der Änderung und Ergänzung	gez.
1	19.07.2007	RW-Hausanschluß eingezeichnet	<i>Lipinski</i>

**- Entwässerungsantrag -**

**ipp** **INGENIEURBÜRO PABSCH & PARTNER**  
 Ingenieurgesellschaft mbH  
 Adelheidstr. 15, 06484 Querslinburg  
 Tel. 03946/7807-0, Fax. 03946/7807-22  
 qib@ipp-consult.de, www.ipp-consult.de

bearb.	gez.	gepr.	freigez.	Zweckverband Wasserversorgung und Abwasserentsorgung Ostfriesland Landkreis Harz
Reinhart	Buchtenkuch	Wilkerling	Geschäfts/Prokurist	
Datum:	27.07.2006			Schmutz- und Regenwasserkanalis. OD L 242 1.BA Gemeinde Rieder
Maßstab:	1 : 250			
Proj.-Nr.:	1966-03	Zeichn.-Nr.:	E1	Wilhelm - Pieck - Straße 24 Flurstück 45/1 Lageplan

Server: c:\proj\1966-03\Entwurf\Zeichnungen\Entwässerungsantrag\1966-03-Entwurf\Bauz-Strassen\Wilhelm-Pieck-Straße 24.dwg  
 Urheberrechte und Vervielfältigung der Zeichnung, sowie Verwertung und Mitteilung ihres Inhalts ist ohne schriftliche Genehmigung nicht gestattet!