

Querschnitt A-A

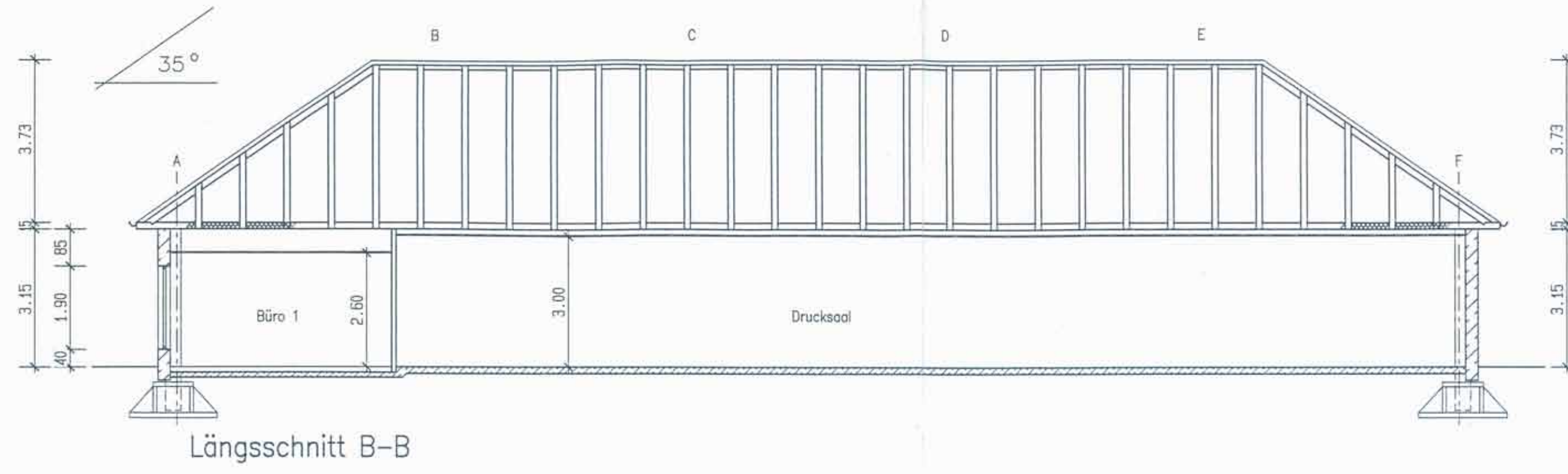

Längsschnitt B-B

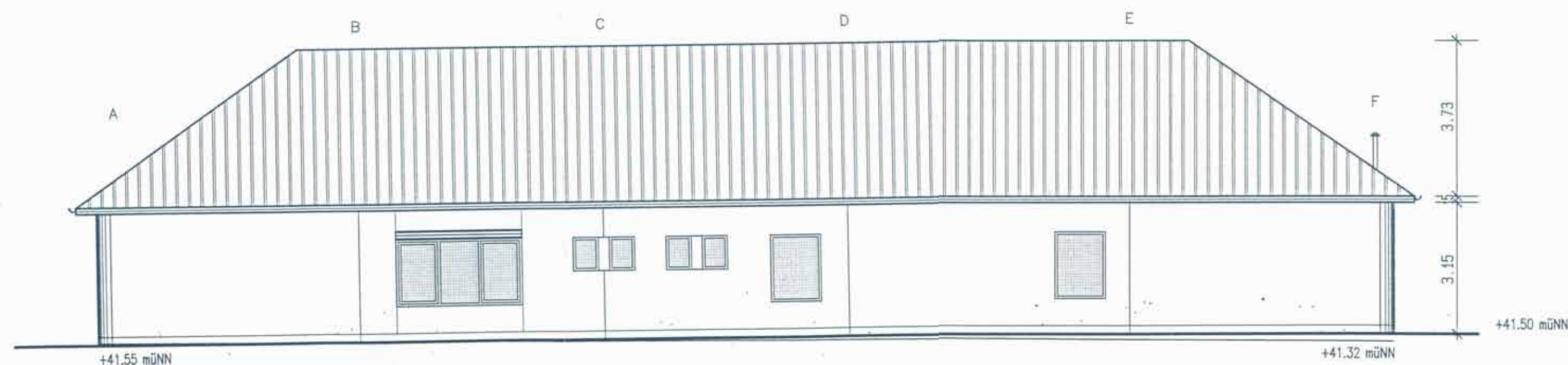

Ansicht Achse 1

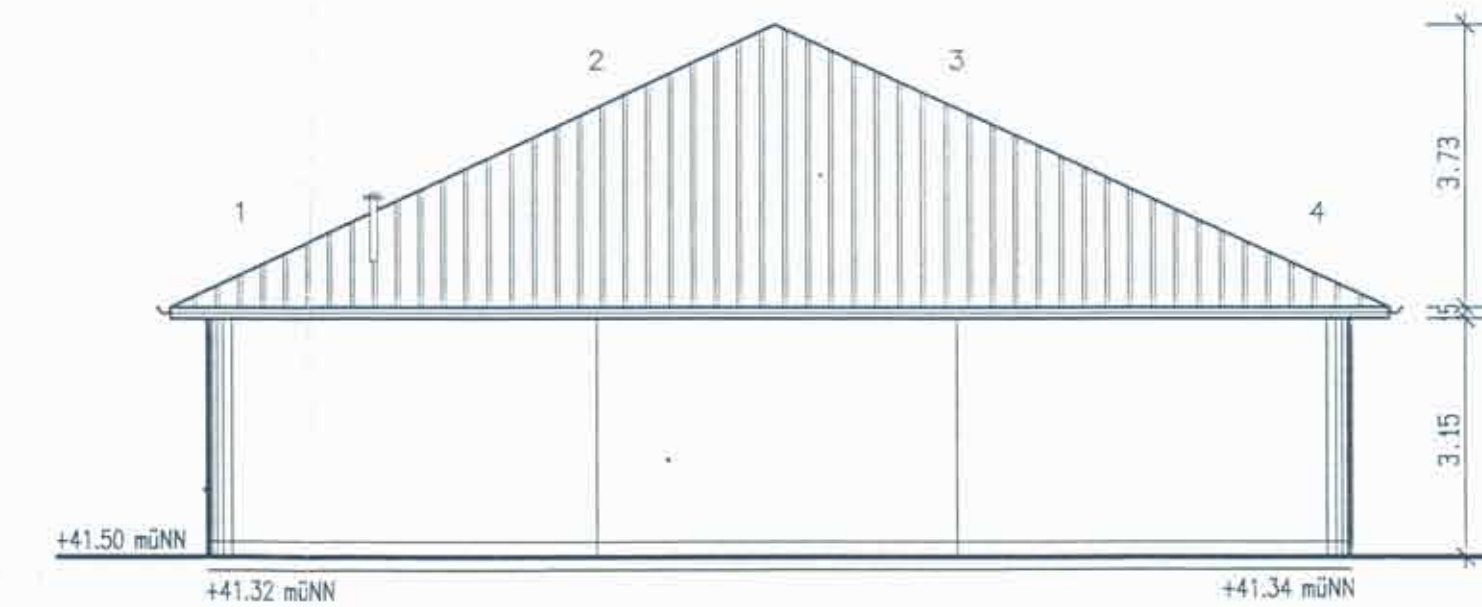

Ansicht Achse F

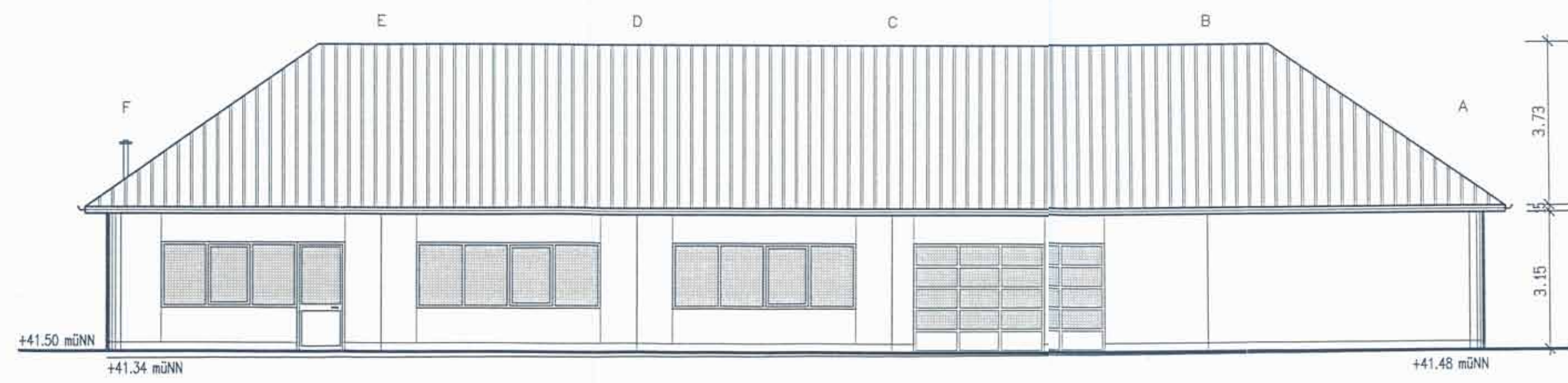

Ansicht Achse 4

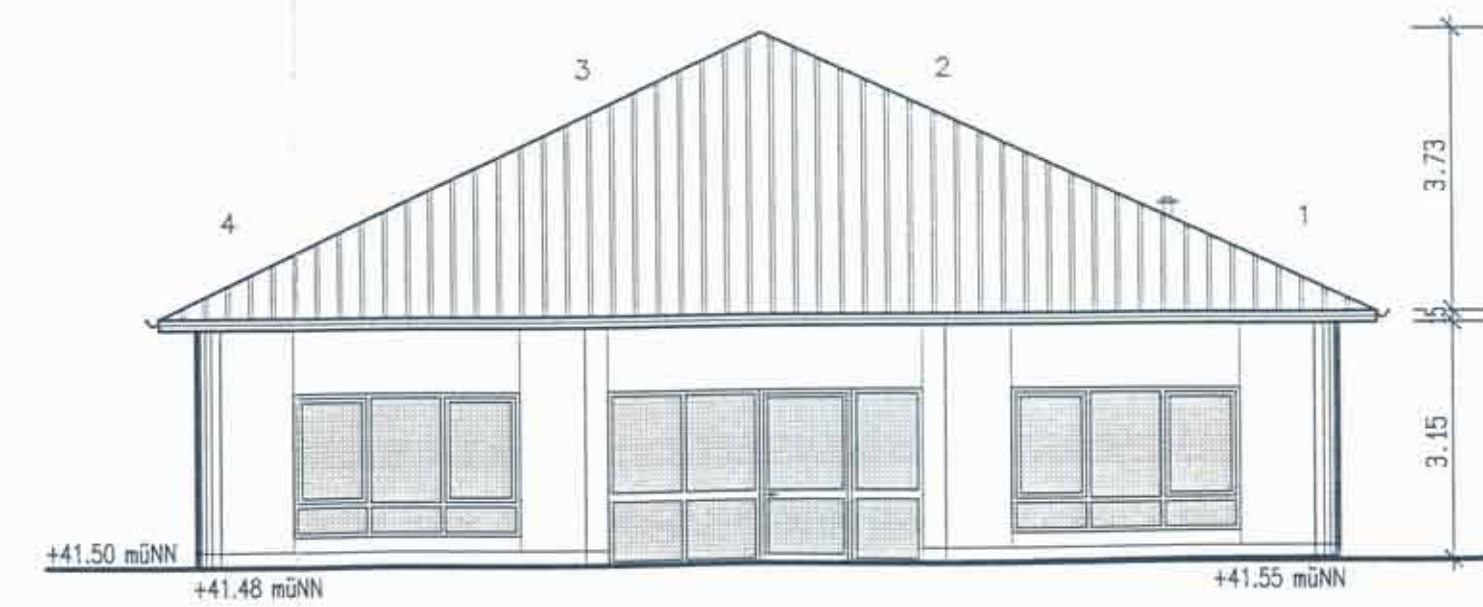

Ansicht Achse A

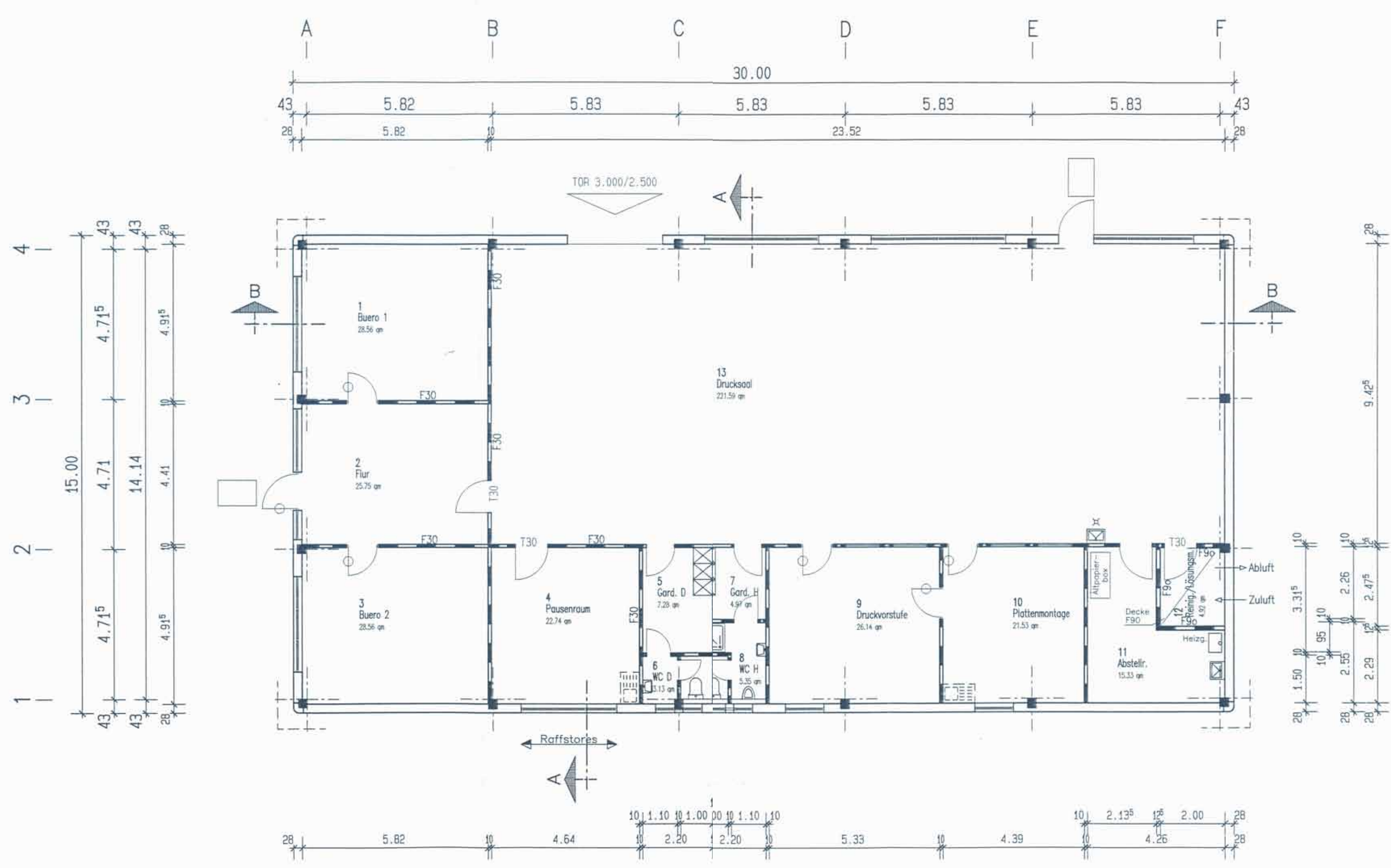

BAUHERR

BAUVORLAGEBERECHTIGTER
ENTWURFSVERFASSER

INDEX	ÄNDERUNG	NAME	DATUM
a	Waagerechte Fuge in den Ansichten entf., Stützen in WE verschoben	Pe1	15.09.00
b	vorhandene Geländehöhen eingetragen	Pe1	26.09.00
c	Tür in Achse 4/E-F eingetragen, R.7 + B geändert	Pe1	14.11.00



DIPL.ING.FR. BARTRAM
GmbH & CO. KG
24591 Hohenwestedt
Postfach 1261
Tel.: 04871/778-0 Fax: 04871/778-105

Baunummer	Bauvorhaben	Neubau eines Betriebsgebäudes in 24558 Henstedt-Ulzburg Heidekoppel
1770	Bauherr	Brasch + Wegener GbR Pascalkehre 13 25451 Quickborn-Heide Tel.: 04106/773717
gezeichnet	He:	16.08.00
geprüft		
M 1:100	Grundriss	
Zeichnung, Nr.:	1 C	
	Ansichten	