

20

**BESTANDSZEICHNUNG ZUM WOHNHAUS  
WUPPERTAL-ELBERFELD, WIESENSTR. 127.  
M= 1:100  
DER BAUHERR: 27.2.1966.  
DER ARCHITEKT:**

1/2780/67

Diese Zeichnung gehört zu der heute auf  
Grund des § 7 Abs. 4 Nr. 2 ~~(§ 82 Abs. 2)~~  
~~des~~ des Wohnungseigentumsgesetzes  
vom 15.3.1951 (Bundesgesetzbl. I S. 173)  
ausgestellten Bescheinigung.



Wuppertal, 23. OKT. 1967

Der Oberstadtdirektor  
der Stadt Wuppertal

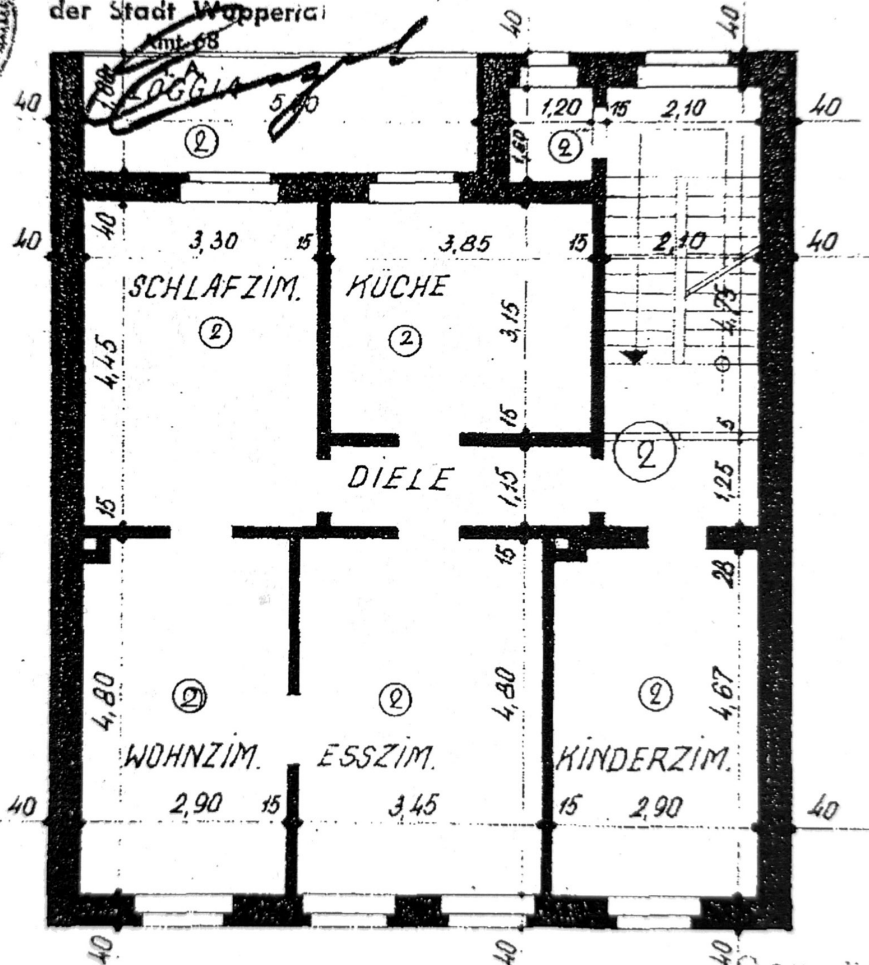

1. OBERGESCHOSS.

**Hofbauer & Maier OHG**  
Vorbereitungsbüro  
Neustadt/Württ.

Leichner, Mann