

Ansicht Süd

**Legende**

	Außen-Mauerwerk		Deckendurchbruch		Wandschiltz
	Innen-Mauerwerk (tragend)		Dämmung druckfest		Plattendeck.-Großdose 1227-xx
	Innen-Mauerwerk (nicht tr.)		Dämmung weich		Kais. HaloX 180 120x-xx
	Stahlbeton		Trockenbauwand		Kais. HaloX 180 120x-xx mit Tunnel
	Stahlbeton (sichtqualität)		Verfüllstein Ziegel		Fallleitung / Entlüftung
	Gw.K. = Gurttwickler Kasten		el. Roll. = elektrischer Rollladen		el. Raffstl. = elektrischer Raffstore
	BD = Bodendurchbruch		FFB = Fertigfußboden		HKV = Heizkreisverteiler
	WD = Wanddurchbruch		RFB = Rohfußboden		
	DD = Deckendurchbruch		BRH = Brüstungshöhe		
	WS = Wandschiltz		UK = Unterkante		
	BA = Bodenaussparung		OK = Oberkante		

Aussentüren, Innentüren und Brüstungshöhen sind ab OK Rohdecke gemessen.  
Alle Maße am Plan und Bau sind zu prüfen.  
Unstimmigkeiten sind mit der Bauleitung abzusprechen.

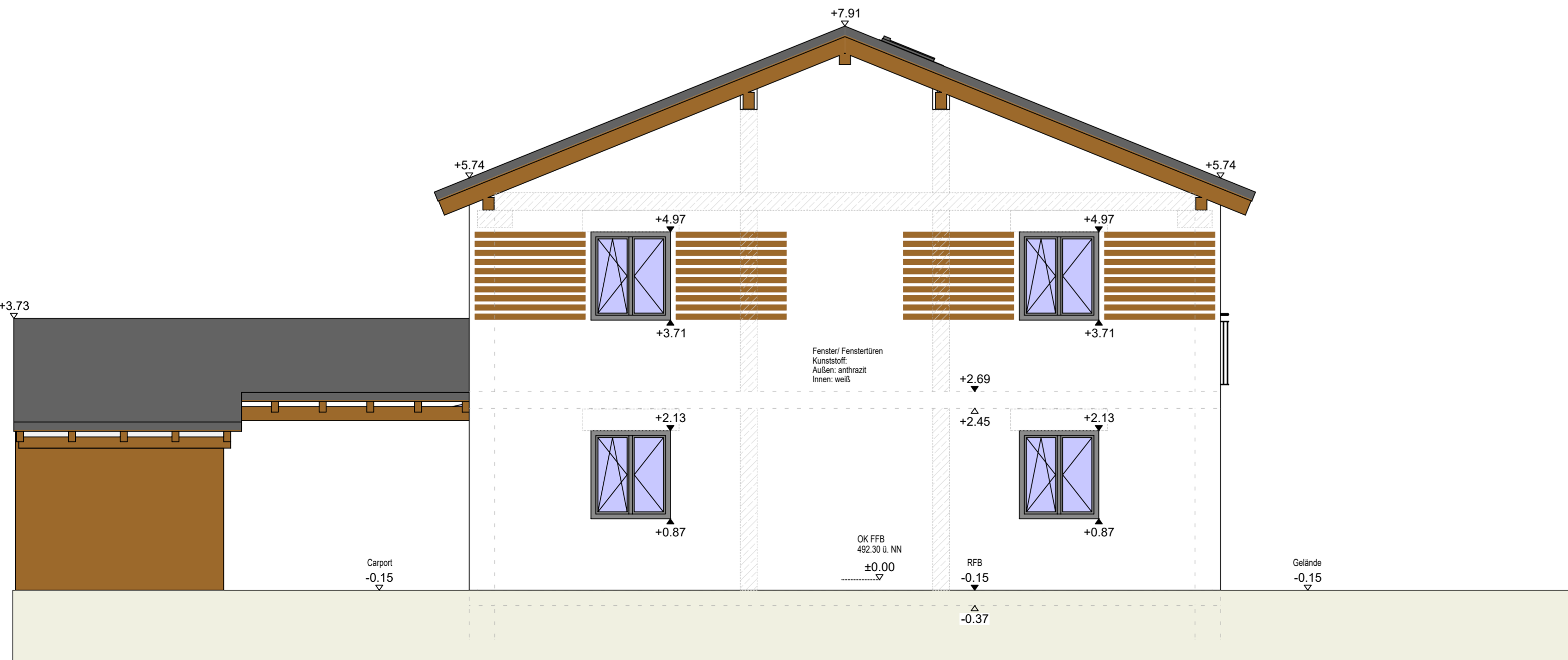

Ansicht West

## Ausführungsplanung

Neubau eines Doppelhauses  
mit Garagen und Carport's

**Bauherr:** Lettl Hausbau GmbH // Familie Cumanas  
**Bauort:** Angerweg 9 - 83104 Tuntenhäuser / Ostermünchen - Flurst.Nr.: 1189/7 - Gem.: Tuntenh.  
**Generalunternehmer/ Bauleitung:** Lettl Hausbau GmbH - Rosenberger Str.2 - 83527, Haag i.OB

<b>PLANINHALT</b>	<b>Ansicht Süd</b>	M 1:50
	<b>Ansicht West</b>	M 1:50
	<b>02.08.2022</b>	
	Datum - Planausgabe	

<b>PLANVERFASSER</b>	Bauplanung & Holzwerk Martin Rottmoser Haidacher Straße 25 83135 Schechen / Hochstätt +49 (0)175 4994213 rottmoser@bauplanung-holzwerk.de	
----------------------	--	--

Index	Datum	Änderung
001	xx.xx.2022	xxx