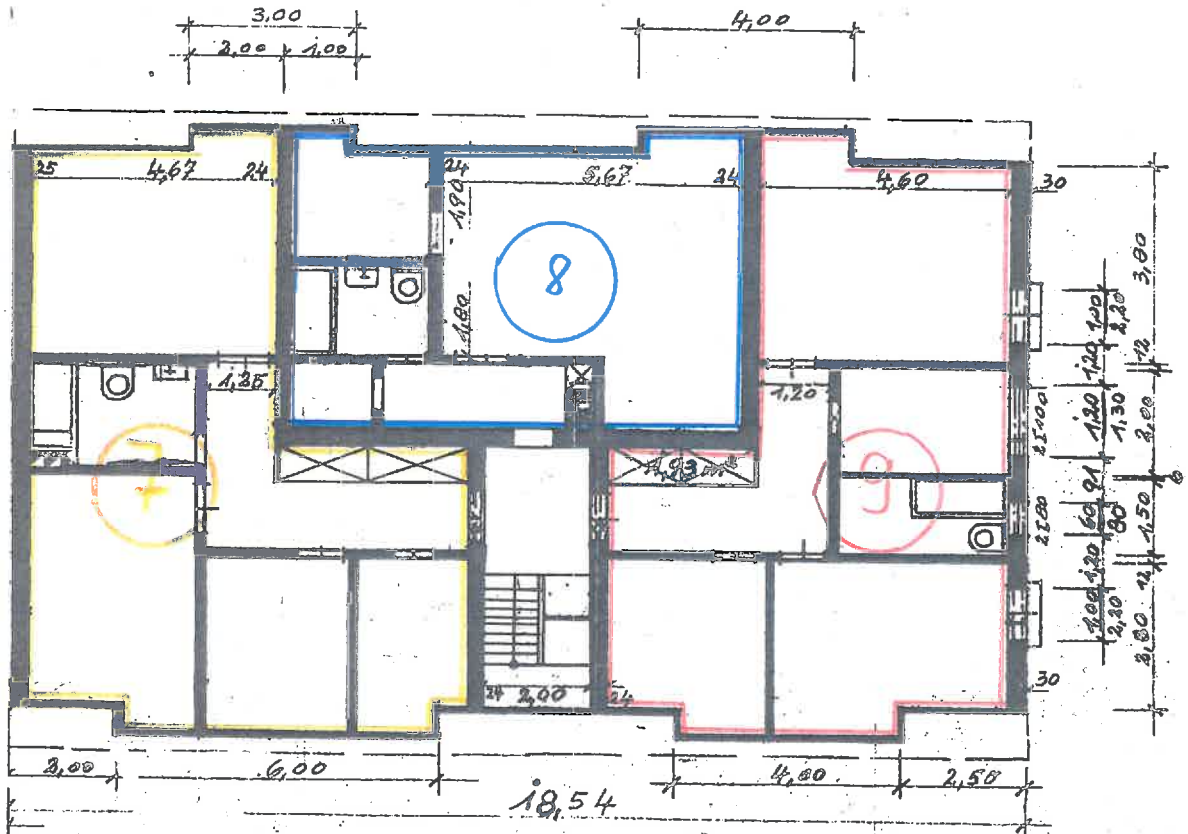

GRUNDRISS DACHGESCHOSS

Dieser Aufteilungsplan ist Bestandteil der Abgeschlossenheitsbescheinigung vom 5.7.84 gemäß § 7, Abs. 4, Nr. 2 des Wohnungseigentumsgesetzes v. 15. 3. 51 in neuester Fassung und nur in Verbindung mit dieser gültig.

Steinhardenbergstr. 134
2000 Hamburg 73

SCHÖNE UND GABRIEL
Schlüsselfertige Bauten GmbH.
Oldenfelder Straße 11
2000 HAMBURG 73