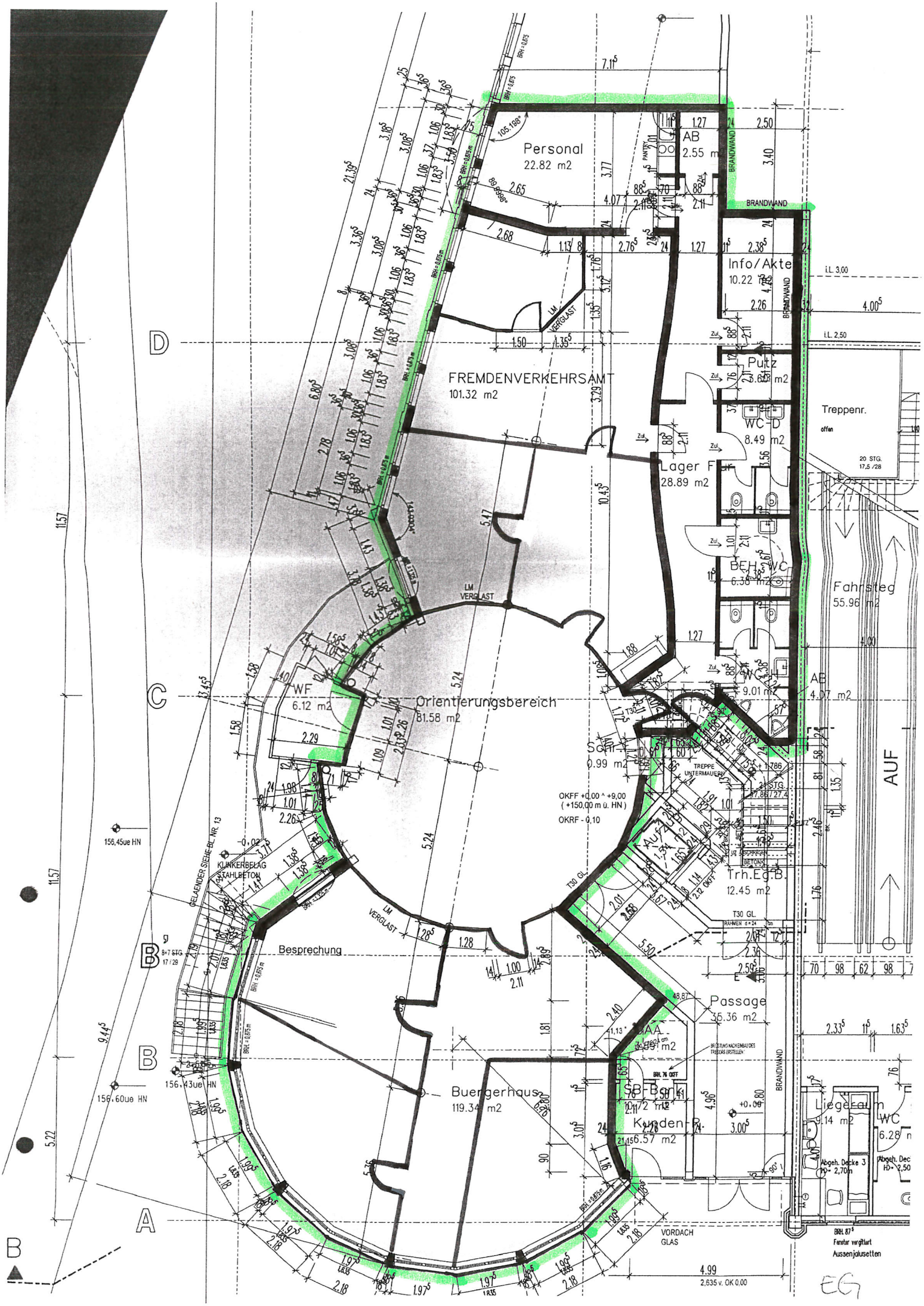

Personal
22.82 m2
AB
2.55 m2
BRANDWAND
Info/Akte
10.22 m2
i.L. 3,00
i.L. 2,50
Putz
3.62 m2
WC-D
8.49 m2
Treppenr.
offen
20 STG.
17,5 /28
FREMDENVERKEHRSAMT
101.32 m2
LM VERGLAST
Lager Flur
28.89 m2
BEH.-WC
6.38 m2
Fahrsteg
55.96 m2
WC-H
9.01 m2
AB
4.07 m2
WF
6.12 m2
Orientierungsbereich
81.58 m2
Schr.
0.99 m2
TREPPE UNTERMAUERN
OKFF +0,00 ^ +9,00
(+150,00 m ü. HN)
OKRF - 0,10
AUF
Aufzug
Trh.Eg.B.
12.45 m2
T30 GL.
Besprechung
Passage
35.36 m2
SAA
SB-Bank
10.72 m2
Kunden-R.
6.57 m2
Buergerhaus
119.34 m2
Liegeraum
9.14 m2
WC
6.28 m
Abgeh. Decke 3
HD= 2,70m
VORDACH GLAS
Fenster vergittert
Aussenjalusetten
2,635 v. OK 0,00
156,45ue HN
156,43ue HN
156,60ue HN
KLINKERBELAG STAHLBETON
GELAENDER SIEHE BL. NR. 13
8+7 STG.
17 / 29
D
C
B
A
EG