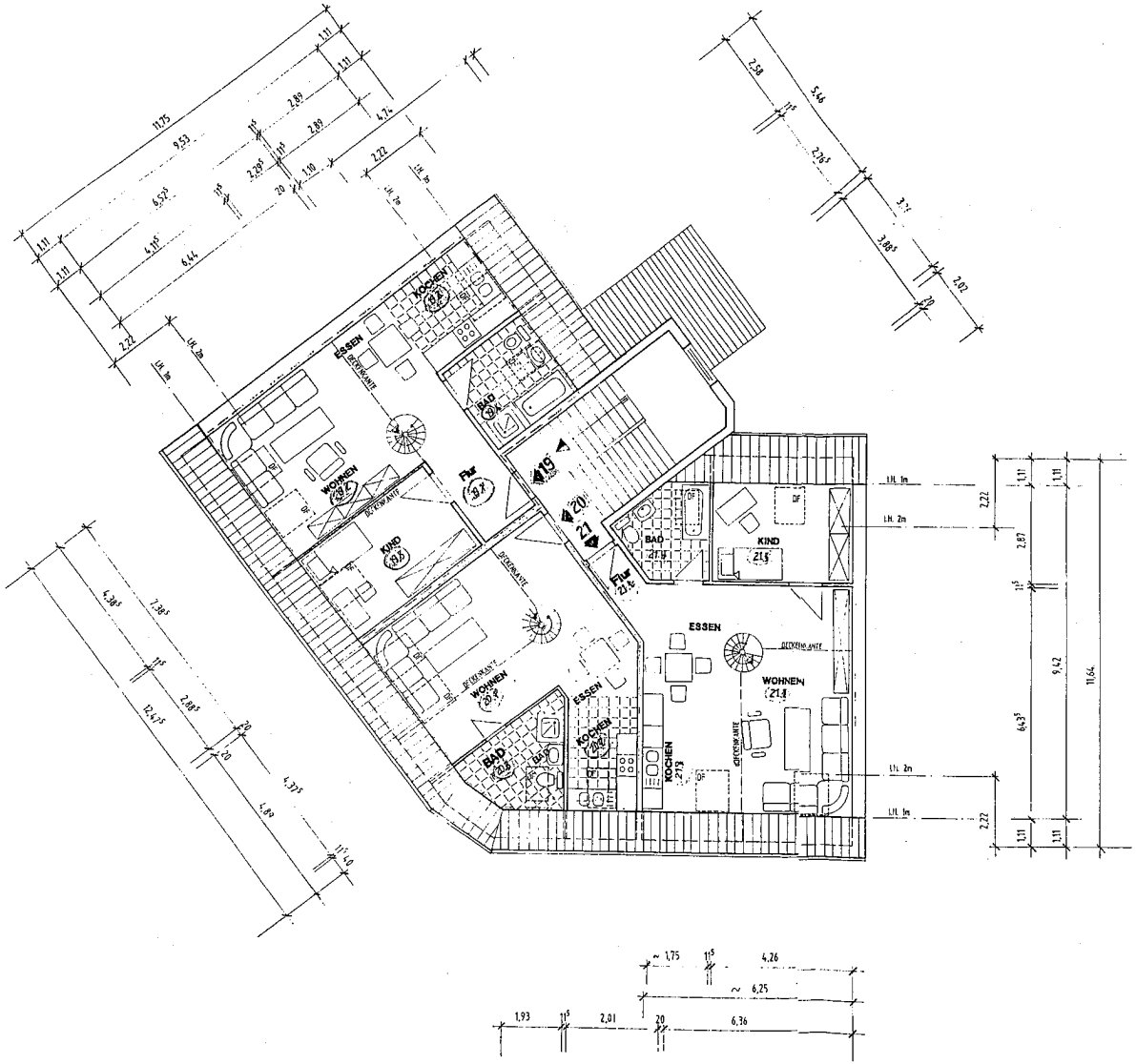


Dieser Bauplan ~~stimmt mit dem genehmigten Bauplan überein und~~ dient als Anlage zur Beschäftigung des Bauordnungsamtes der Stadt Chemnitz vom 7.0.04.94 gem. § 7 Abs. 4 Nr. 1 des Wohnungseigentumsgesetzes
94/1153/1/G00

i. A.

Stadtverwaltung Chemnitz
Bauordnungsamt

# DACHGESCHOSS

MODERNISIERUNG EINES BESTEHENDEN MEHRFAMILIENHAUSES

BAUVORHABEN : LESSINGPLATZ 8
09130 CHEMNITZ

BAUHERR : FA. IMMOGRUND GMBH & CO.
GRUNDBESITZ KG.
KÖNIGSALLEE 86
40212 DÜSSELDORF

MASSTAB 1 : 100

CHEMNITZ, DEN 07.09.1993

DER BAUHERR : IMMOGRUND GmbH & Co. Grundbesitz KG
Königsallee 86 • 40212 Düsseldorf
Tel.: 0211/113608 • Fax: 0211/4228621

DER ENTWURFSVERFASSER :

i. A.