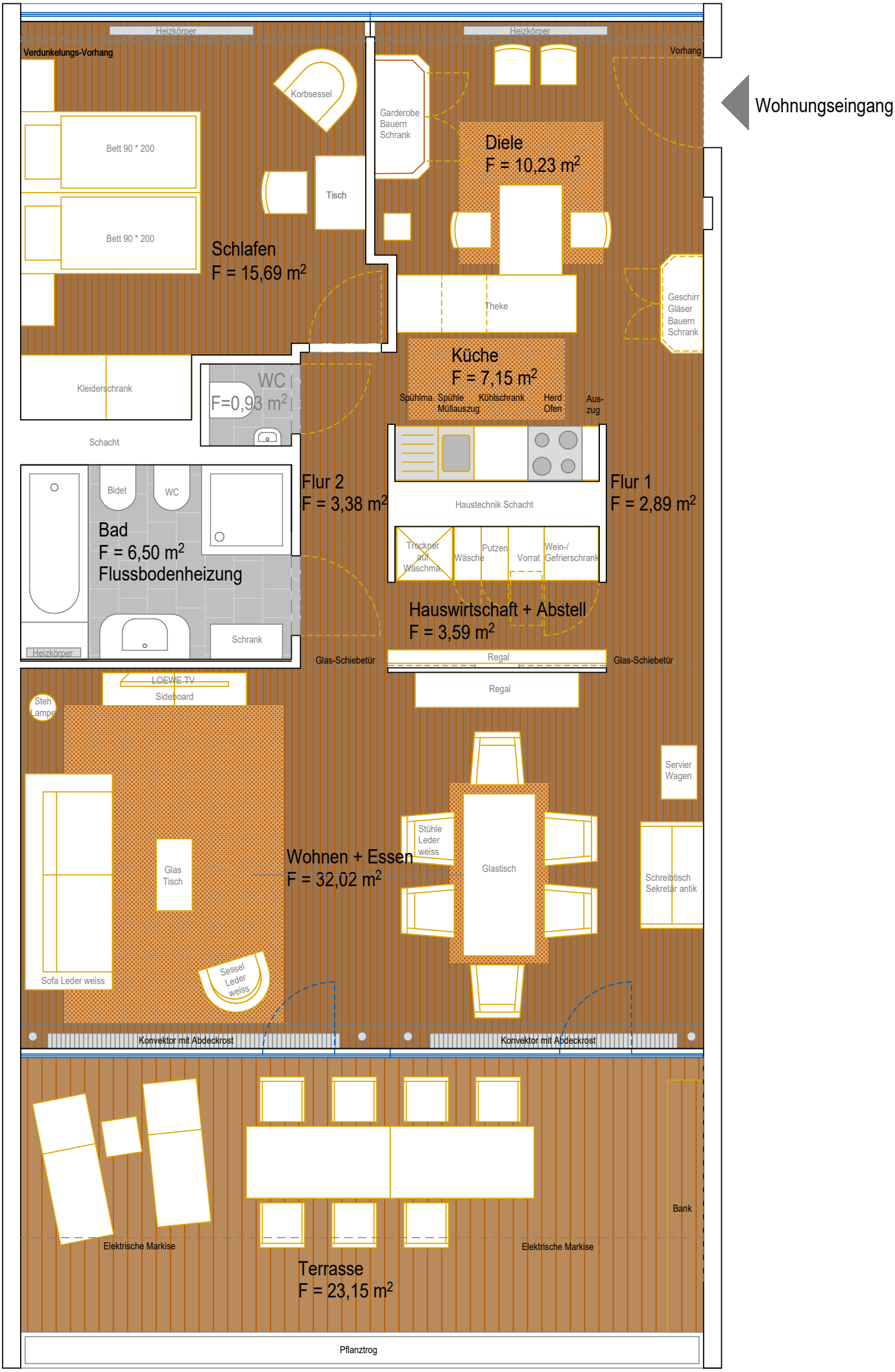
Wohnungseingang
Heizkörper
Heizkörper
Verdunkelungs-Vorhang
Vorhang
Korbsessel
Garderobe Bauern Schrank
Bett 90 * 200
Bett 90 * 200
Tisch
Diele
F = 10,23 m²
Schlafen
F = 15,69 m²
Theke
Geschirr Gläser Bauern Schrank
Kleiderschrank
WC
F=0,93 m²
Küche
F = 7,15 m²
Spülma. Spüle Müllauszug
Kühlschrank
Herd Ofen
Aus-zug
Schacht
Bidet
WC
Flur 2
F = 3,38 m²
Haustechnik Schacht
Flur 1
F = 2,89 m²
Bad
F = 6,50 m²
Flussbodenheizung
Trockner auf Waschma.
Wäsche
Putzen
Vorrat
Wein-/ Gefrierschrank
Hauswirtschaft + Abstell
F = 3,59 m²
Heizkörper
Schrank
Glas-Schiebetür
Regal
Glas-Schiebetür
LOEWE TV
Sideboard
Regal
Steh Lampe
Servier Wagen
Glas Tisch
Wohnen + Essen
F = 32,02 m²
Stühle Leder weiss
Glastisch
Schreibtisch Sekretär antik
Sofa Leder weiss
Sessel Leder weiss
Konvektor mit Abdeckrost
Konvektor mit Abdeckrost
Bank
Elektrische Markise
Elektrische Markise
Terrasse
F = 23,15 m²
Pflanztrog