

3D - ÜBERSICHT

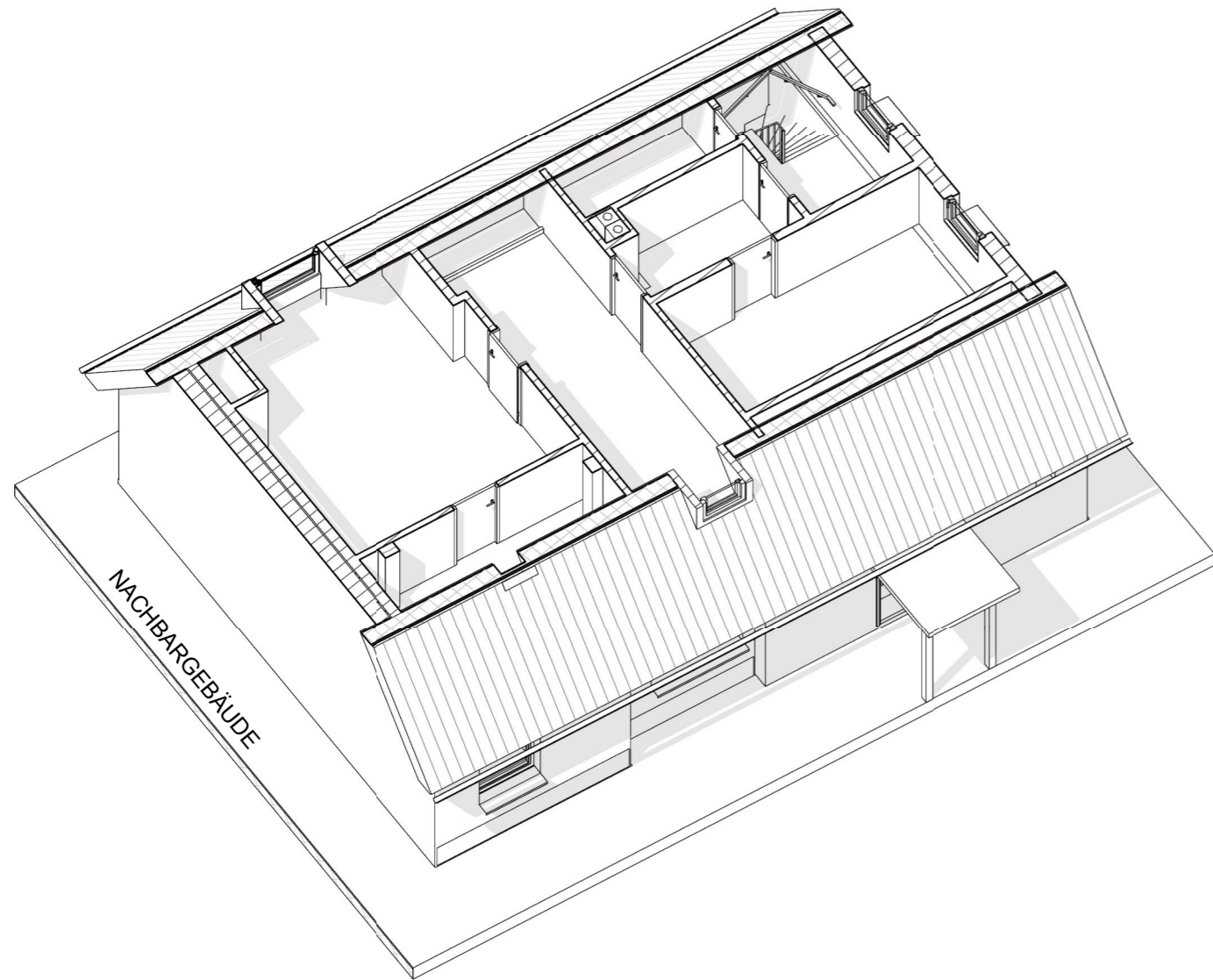

GRUNDRISS DACHGESCHOSS

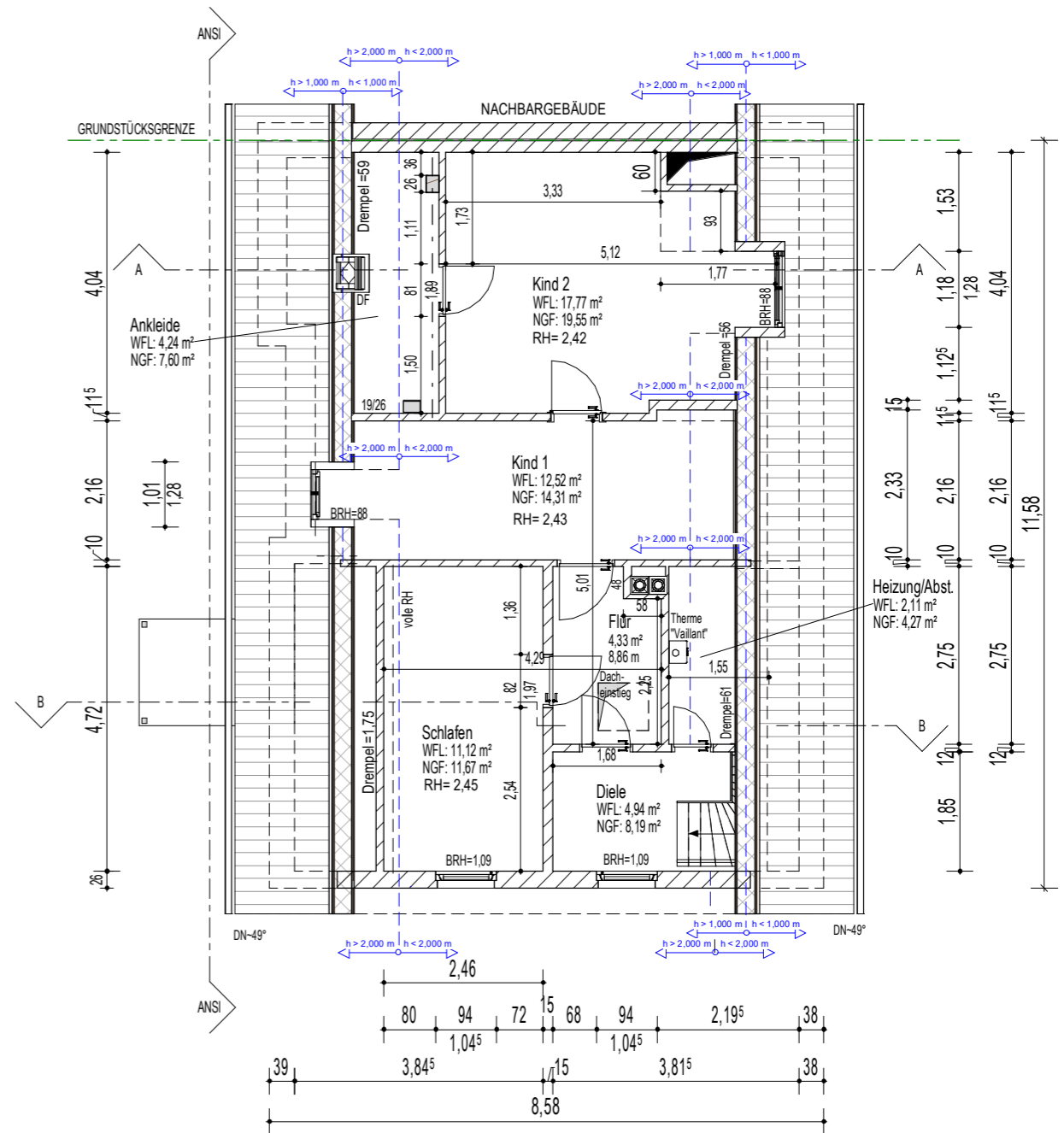
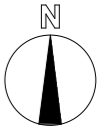

Wohnfläche: 57,04 m²

Bemerkung:
Zum Zeitpunkt des Aufmaßes, wurden keine Wände, Fußböden und abgehangene Decken geöffnet. Dadurch kann es zu geringfügigen Maß-Differenzen führen.

Projekt : BESTANDSPLAN - EINFAMILIENHAUS, AUENSTRASSE 22, 04442 ZWENKAU

Eigentümer : Familie Schellenberg, Auenstrasse 22, 04442 Zwenkau

Detail : GRUNDRISS DACHGESCHOSS

Auftraggeber: DEUTSCHE BANK IMMOBILIEN GmbH
 Brühl 8 , 04109 Leipzig -- <https://deutsche-bank-immobilien.de/leipzig-markkleeberg>
 Markus Hering - Vertriebsleiter
 Selbstständiger Immobilienberater / Bereich Leipzig-Markkleeberg

Datum 18.03.2025
 Gezeichnet ZBHecker
 Geprüft J.R.P.
 Maßstab 1 : 100

