

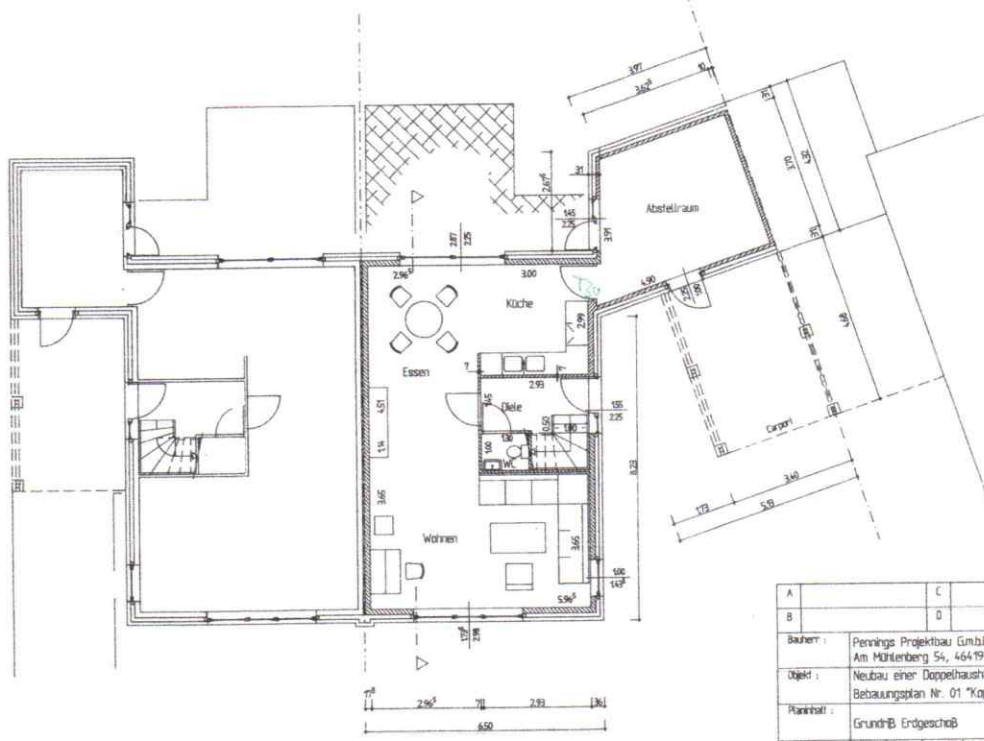

02



Genehmigung beschriftet
 Datum von 22.02.95
 HANDELS-DRUCK
 Der Geschäftsinhaber
 ist
 J. K. K. K.
 Anlage Nr. 32086795

Erdgeschoß Haus 02

A		C	
B		D	
Bauherr:	Perrings Projektbau GmbH Am Möhlenberg 54, 46419 Isselburg-Anholt		
Objekt:	Neubau einer Doppelhaushälfte in Isselburg-Werth Bebauungsplan Nr. 01 "Kopplerswei" am Pendeweg (Haus Nr. 2)		
Planinhalt:	Grundriß Erdgeschoß		
Projekt-Nr.:	PLAN-NR.	MASS.	PLAN-GR. GRZ. DATUM
9510	02	1:100	A3 22.02.1995
Architekt:	Rolf Botman Architekten Neuwel 28 - 1699 BP - Wervershoof Tel. 02286/442 / Fax -351		
Bauantrag erstellt durch:	 ALYNIA • Architekten • Kievel Baumann Neuwelstraße 2, 47533 Kievel Tel. 02821/21647 Fax -27955		

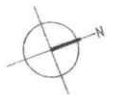

02

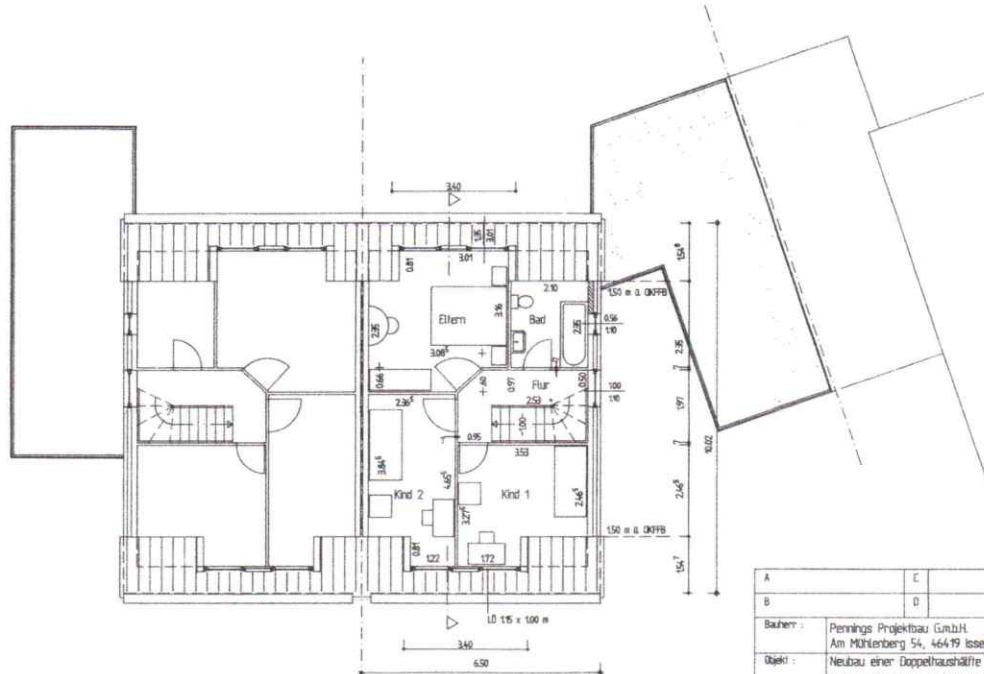

Bestandteil des Projekts
 erstellt am 28.02.95
 Rolf Bolman
 12086795

Dachgeschoß Haus 02

A		E			
B		D			
Bauherr:	Pennings Projektbau GmbH Am Mühlenberg 54, 46419 Isselburg-Anholt				
Objekt:	Neubau einer Doppelhaushälfte in Isselburg-Werth Bebauungsplan Nr. 01 "Kopplersweg" am Pendeweg (Haus Nr. 2)				
Planinhalt:	Grundriß Dachgeschoß				
Projekt-Nr.:	PLAN-NR.	MASSST.	PLAN-GR.	ZEIT.	DATUM
9510	03	1:100	A3		22.02.1995
Architekt:	Rolf Bolman Architekten Neuhof 28 - 4693 BP - Wervershof Tel. 02288/4142 / Fax -3151				
Baueinstieg erstellt durch:					
ALYNIA • Architekten • Kleve			 Bauherr Lemmers - Reimann - Thoen Nassauer-Allee 2, 47533 Kleve Tel. 02821/27947 Fax -27955		

02

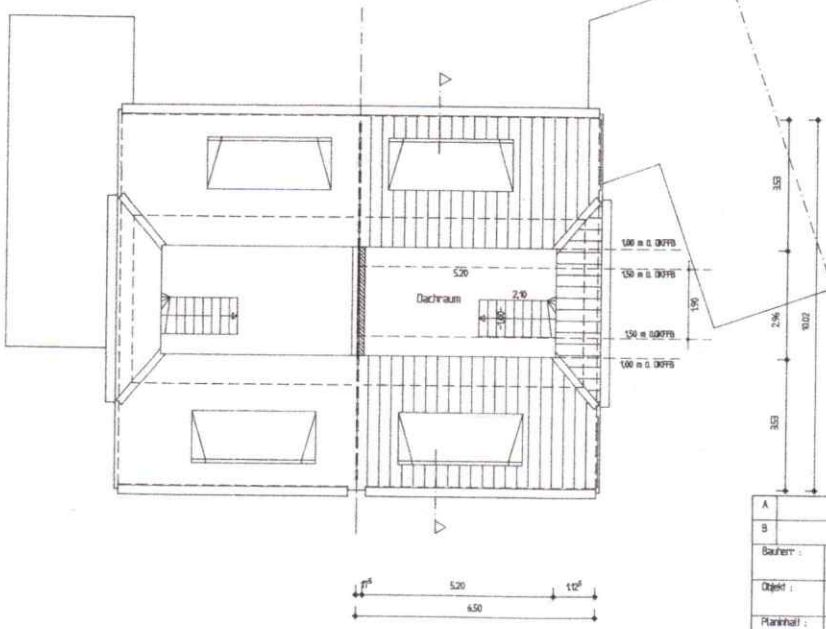
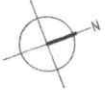

Bausubstanzlich geprüft
 Berken am 27.8.95
 KREIS 2
 Der Kreisrat
 im Auftrag
 des
 Amtes für
 22086795

Spitzboden Haus 02

A	C	
B	D	
Bauherr: Pennings Projektbau GmbH Am Müllenberg 54, 46419 Isselburg-Anholt		
Objekt: Neubau einer Doppelhaushälfte in Isselburg-Werth Bebauungsplan Nr. 01 "Kopplersweg" am Pendeweg (Haus Nr. 2)		
Planinhalt: Grundr. Spitzboden		
Projekt-Nr.: 9510	PLAN-NR.: 04 MASST.: 1:100 PLAN-GR.: A3	GEZ.: DATUM: 22.02.1995
Architekt: Rolf Bolman Architekten Neuvel 28 4693 BP Wervershoofd Tel. 02288/442 / Fax -3151		
Bauvertrag erstellt durch: ALYNIA • Architekten • Kleeve		
Baumann Lemmer - Herberich - Tiesfeld Nassauerallee 2, 47533 Kleeve Tel. 02824/2947 Fax -27955		

R. Bolman
Kleeve



Ansicht Osten Haus 02

Bauschlichtung ein-
 Haus Nr. 29-2-95
 14.04.1995
 Datum
 Rolf Bolman
 Nr. 2 0 8 6 7 9 5

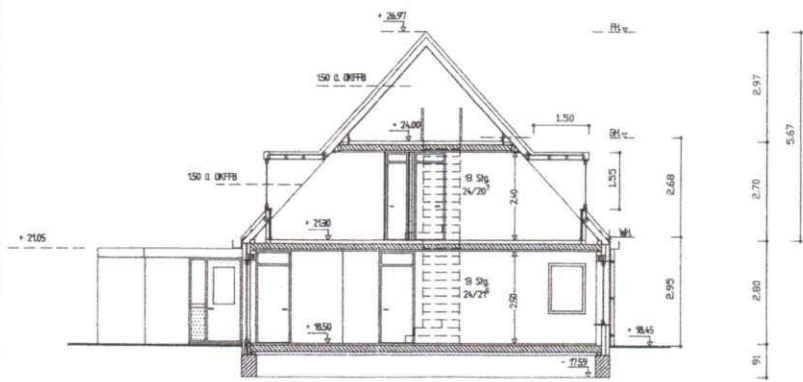

Schnitt Haus 02

A	C
B	D
Bauherr:	Penning Projektbau GmbH Am Mühlberg 54, 46419 Isselburg-Anholt
Objekt:	Neubau einer Doppelhaushälfte in Isselburg-Werth Bebauungsplan Nr. 01 "Kopplerswei" am Pendeweg (Haus Nr. 2)
Planenart:	Ansicht Osten - Schnitt
Projekt-Nr.:	PLAN-NR. / MUST. / PLAN-GR. / GEZ. / DATUM 9510 / 05 / 1:100 / A3 / 07.02.1995
Architekt:	Rolf Bolman Architekten Neuhof 28 - 1693 BP - Wervershoof Tel. 02286/4142 / Fax -3151
Bauantrag erstellt durch:	
ALYNIA • Architekten • Kleeve	 Baumann - Gellmers - Reimann - Ysma Nassauerallee 2, 47533 Kleeve Tel. 02821/21947 Fax -27955

02

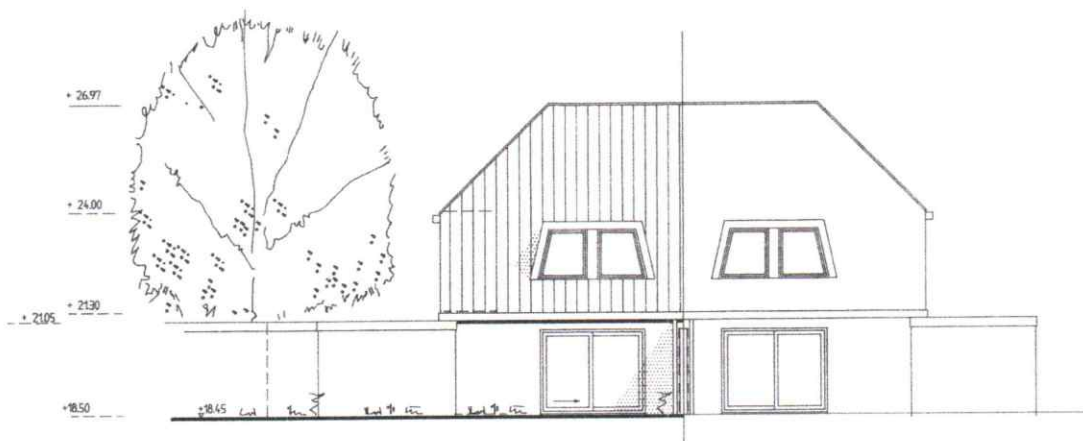

Handwritten notes in green ink: "29.1.95", "Lenn", "32086795".

Ansicht Westen Haus 02



Ansicht Norden Haus 02

A	C	
B	D	
Bauherr:	Perrings Projektbau GmbH Am Mühlenberg 54, 46419 Isselburg-Anholt	
Objekt:	Neubau einer Doppelhaushälfte in Isselburg-Werth Bebauungsplan Nr. 01 "Kopplerswei" am Pendeweg (Haus Nr. 2)	
Planmaß:	Ansicht Westen - Ansicht Süden	
Projekt-Nr.:	PLAN-NR. / MOGT. / PLAN-GR. / BEZ.	DATUM
9510	06 / 1 : 100 / A3	07.02.1995
Architekt:	Rolf Botman Architekten Neuwel 28 - 1693 BP - Wervershoof Tel. 02288/4142 / Fax -3151	
Bauantrag erstellt durch:	 Bauherr: Lenners - Rietmann - Töbe Nassauerallee 2, 47533 Kleve Tel. 02821/21947 Fax -21955	

Gemeinde : Isselburg
 Gemarkung : Werth
 Flur : 6
 Flurstücke : 139-144, 128, 197, 198, 204, 205, 146

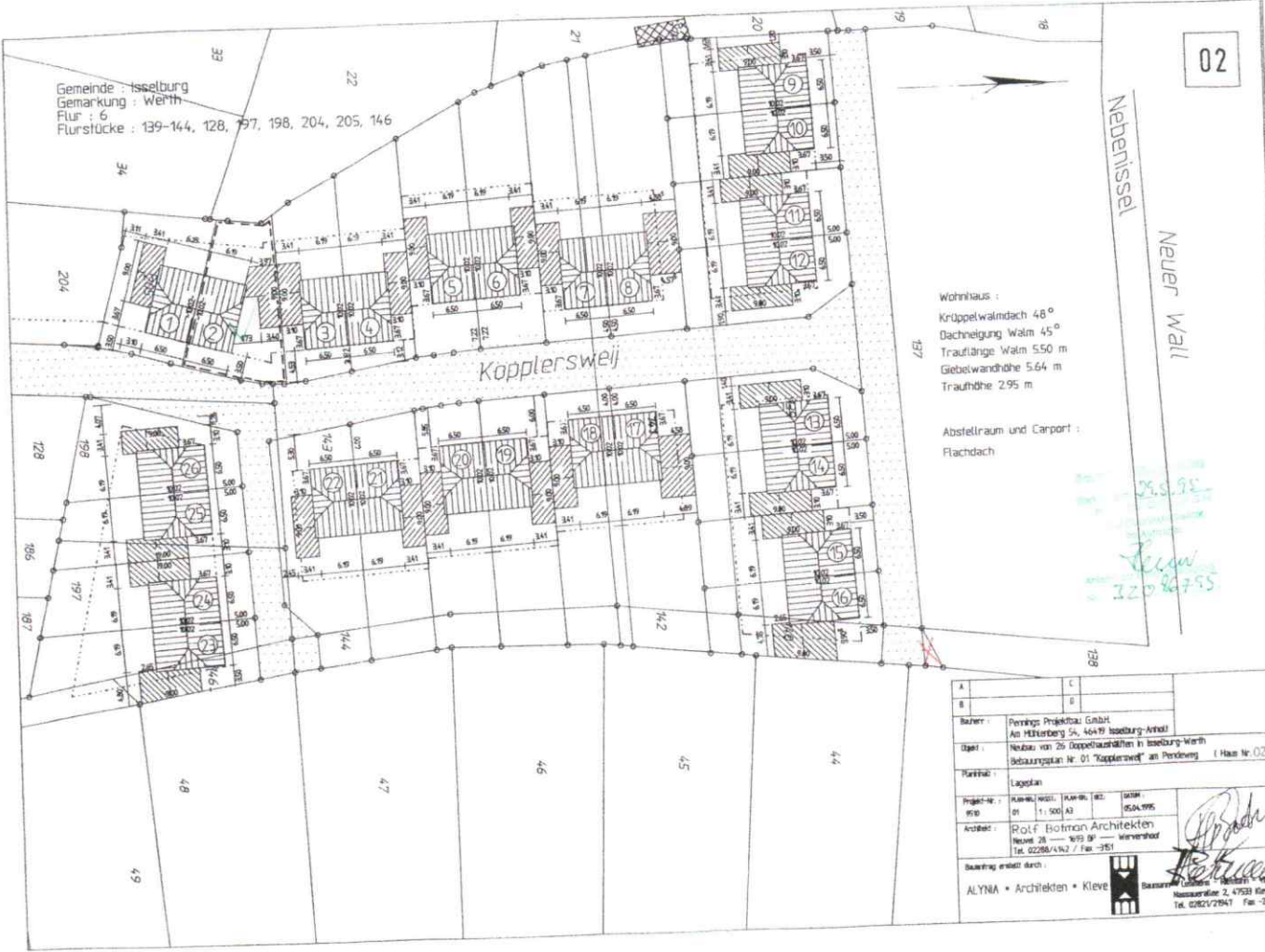

Wohnhaus :
 Krüppelwalmdach 48°
 Dachneigung Waln 45°
 Trauflänge Waln 5,50 m
 Giebelwandhöhe 5,64 m
 Traufhöhe 2,95 m

Abstellraum und Carport :
 Flachdach

Nebenissel
 Neuer Wall

25.8.95
 320 847 55

A		C	
B		B	
Bauführer : Penning Projektbau GmbH Am Mühlberg 54, 40479 Isselburg-Annal			
Objekt : Neubau von 25 Doppelhäusern in Isselburg-Werth Bauplanungs-Nr. 01 "Kopplersweij" an Perdenweg (Haus Nr. 02)			
Planstab : Lageplan			
Projekt-Nr. :	ALYNA-WEST :	PLAN-NR. :	DATE :
950	01	1: 500 A3	05.04.1995
Architekt : Rolf Bolman Architekten Neuen 28 — 4199 Bf — Wierschhof Tel. 0228/4192 / Fax 351			
Bauvertrag erstellt durch :			
ALYNA • Architekten • Kleve		 Bauwerk : <i>Bolman</i> Hausnummer 2, 47531 Kleve Tel. 02821/2941 Fax -2795	