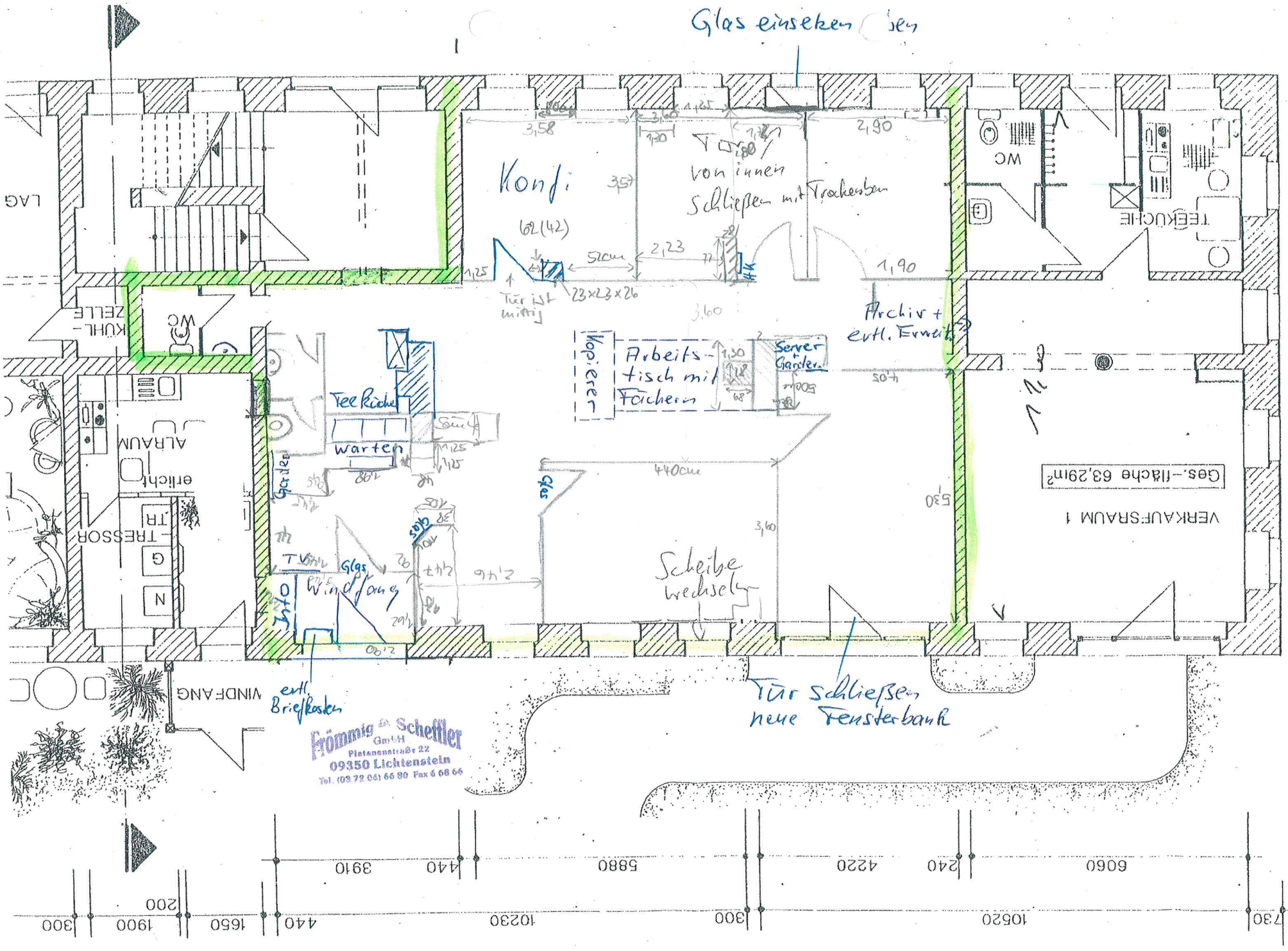
Glas einsetzen
Konfi
von innen schließen mit Trockenbau
Tür ist mittig
23x23x26
Archiv + evtl. Erweit.
Kopierer
Arbeitstisch mit Fächern
Server + Garder.
Teeküche
warten
Garder
Glas
Windfang
Scheibe wechseln
evtl. Briefkasten
Tür schließen neue Fensterbank
VERKAUFSRAUM 1
Ges.-fläche 63,29m²
TEEKÜCHE
WC
KÜHL-ZELLE
ALRAUM
TRESSOR
WINDFANG
LAG
Frömmig & Scheffler GmbH
Platanenstraße 22
09350 Lichtenstein
Tel. (03 72 04) 66 80 Fax 6 68 66