



Ostansicht, M 1:100



Westansicht, M 1:100



Südansicht, M 1:100

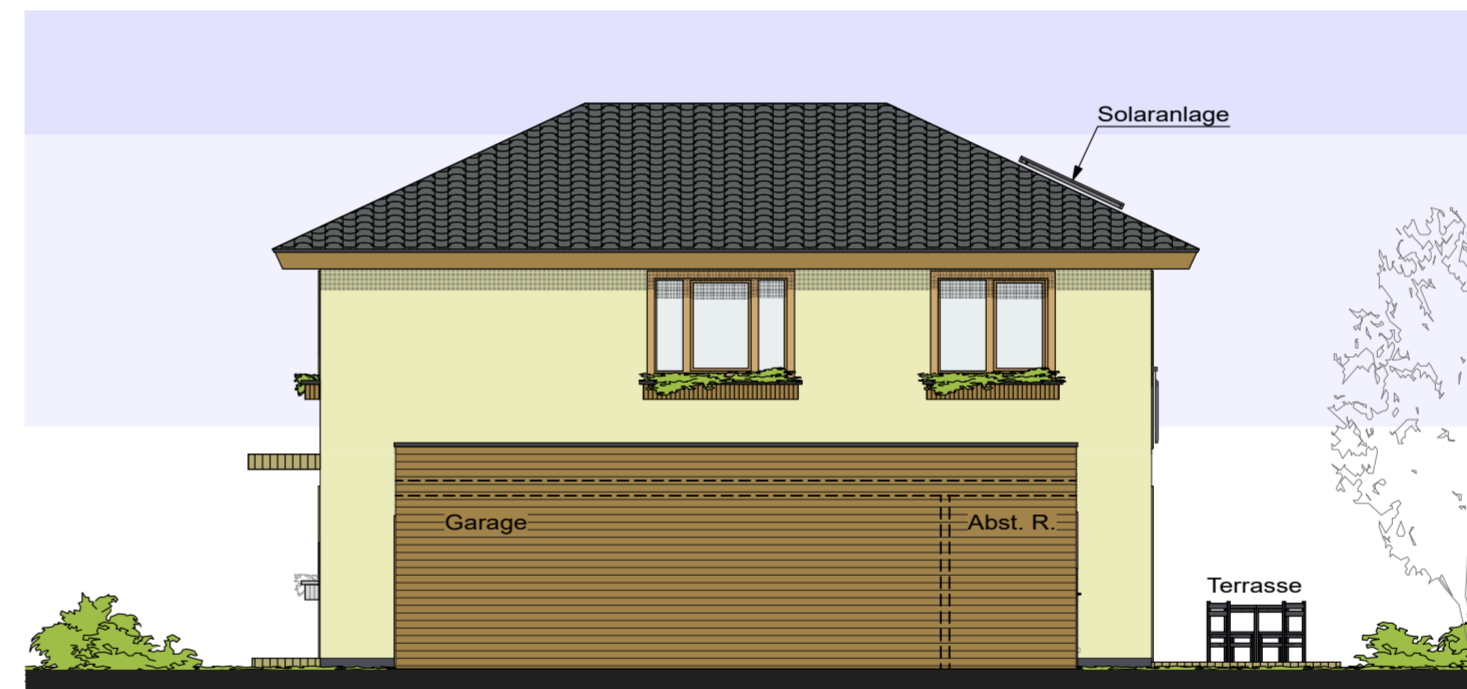

Nordansicht, M 1:100

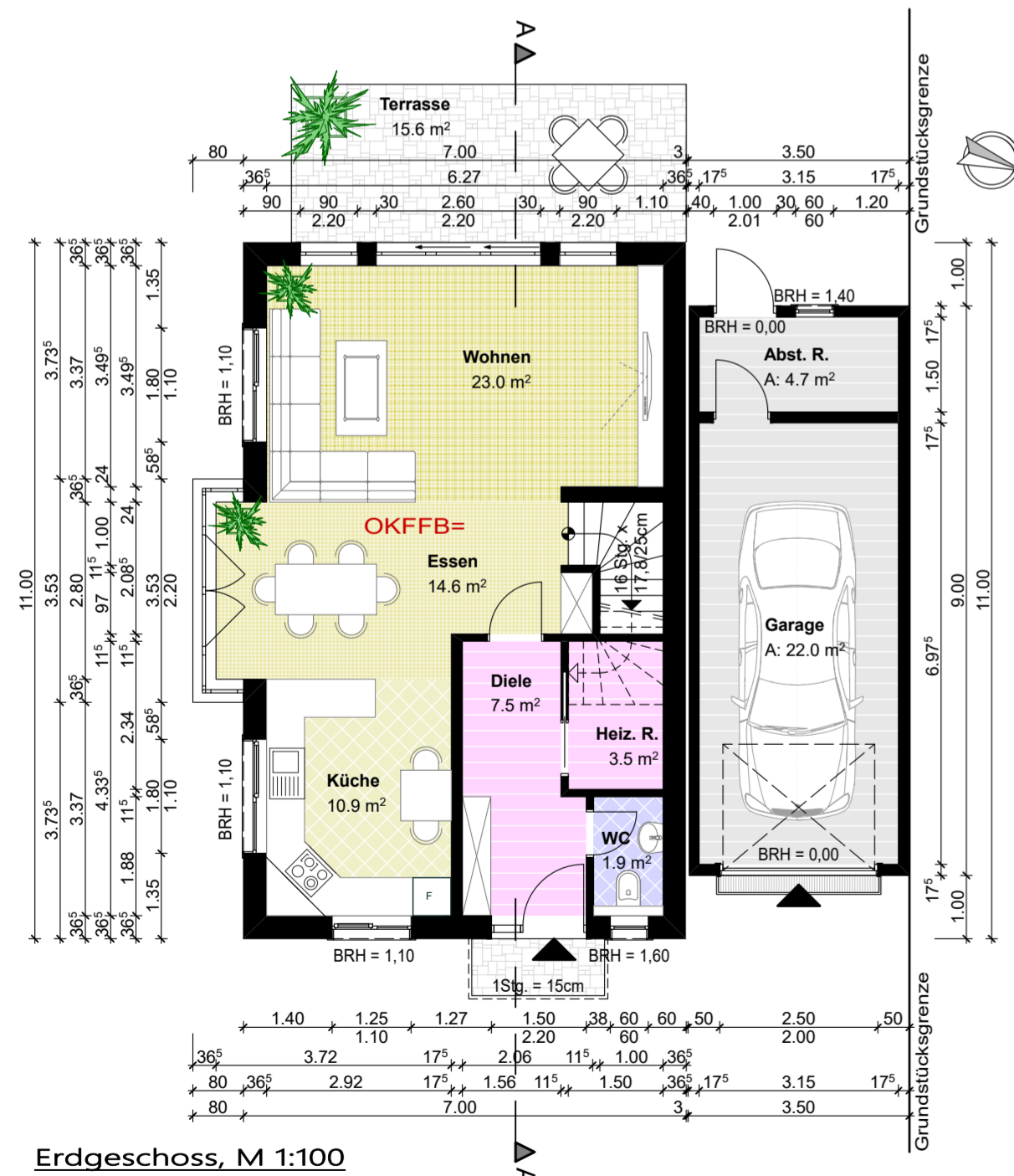

Erdgeschoss, M 1:100

Wohnheit EG: 61,50 m²
Garage : 22,00 m²
Abst. R. : 4,70 m²
Terrasse : 15,60 m²

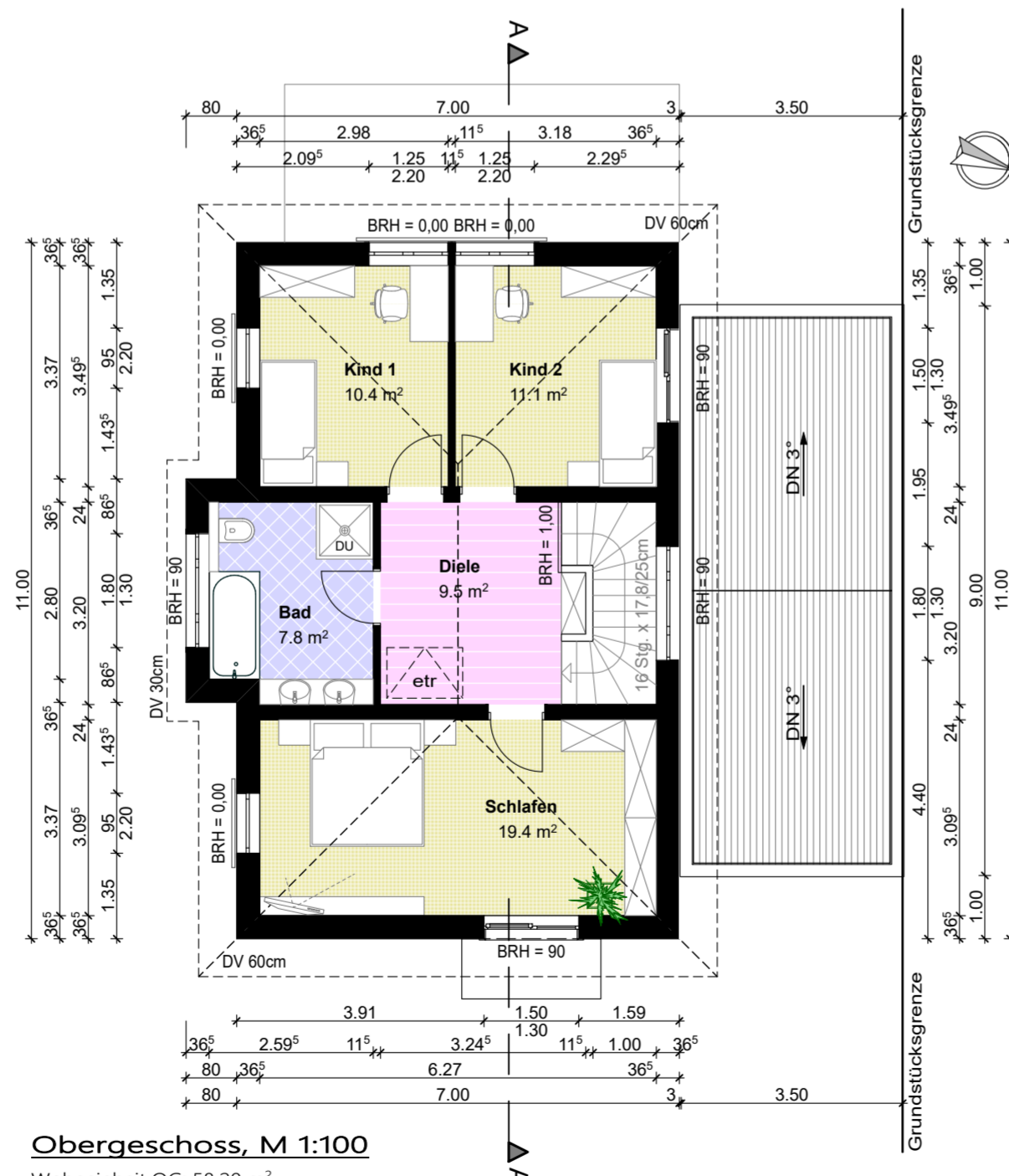

Obergeschoss, M 1:100

Wohnheit OG: 58,20 m²

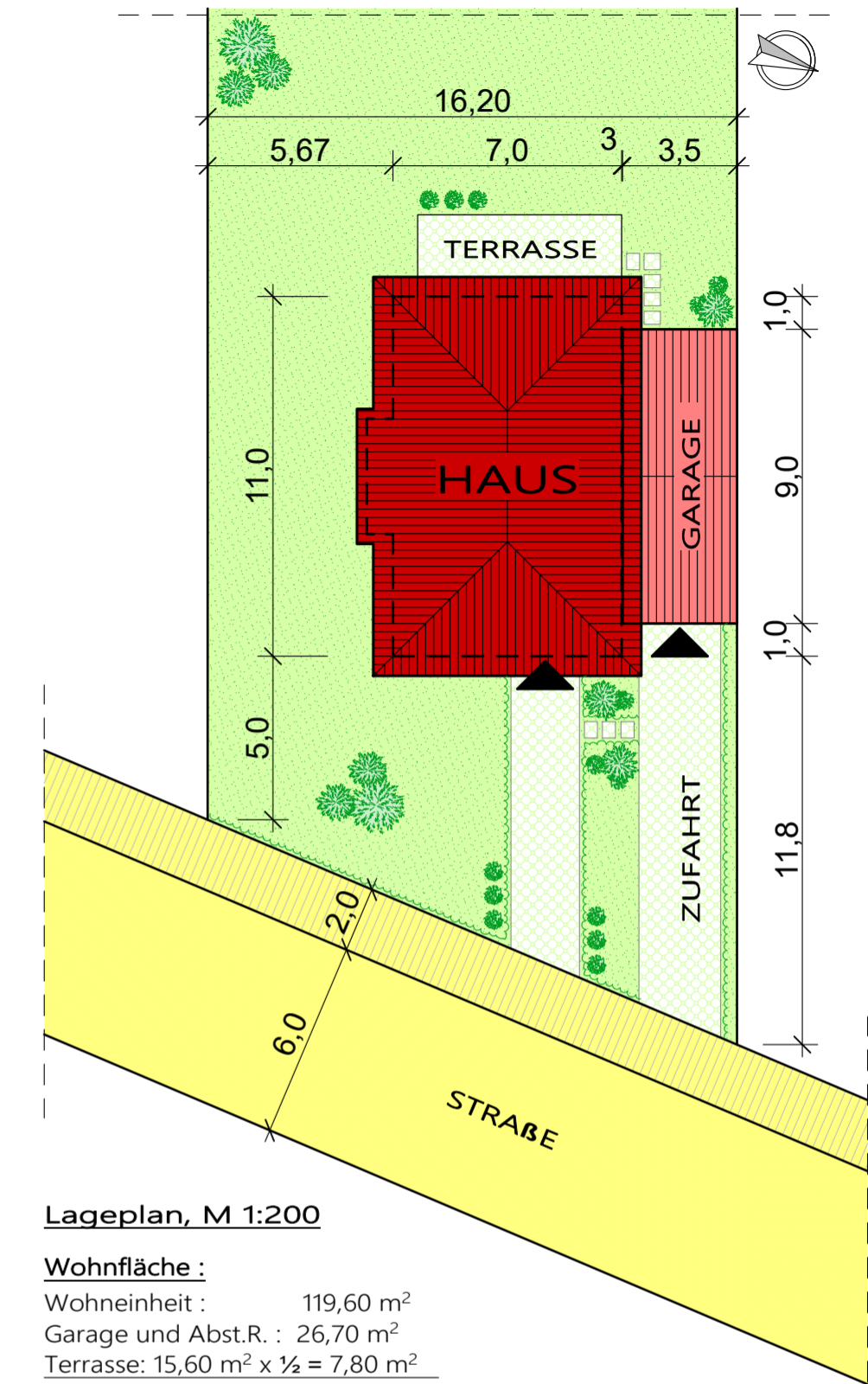

Lageplan, M 1:200

Wohnfläche :
Wohnheit : 119,60 m²
Garage und Abst.R. : 26,70 m²
Terrasse: 15,60 m² x ½ = 7,80 m²
gesamt : 154,10 m²

Vorschlag

Planung:	Architekten Petkov UG (haftungsbeschränkt) Dipl. Ing. Architekt Adrian Petkov Wartenburgstr. 22 10963 Berlin Tel: 0176 20 95 05 96 Mail: adrian.petkov@petkov-architekten.de	
Bauherr:	Leh - Immobilien	Bauherr
Projekt:	Neubau eines Einfamilienhauses mit Garage Gemarkung Guben Flur 3 Flurstück 206	Planverfasser
Planinhalt:	Lageplan Grundrisse Schnitt Ansichten	Datum: Unterschrift
		Datum: 11.06.2021
M 1:100 (1cm=1m)		Blatt 01

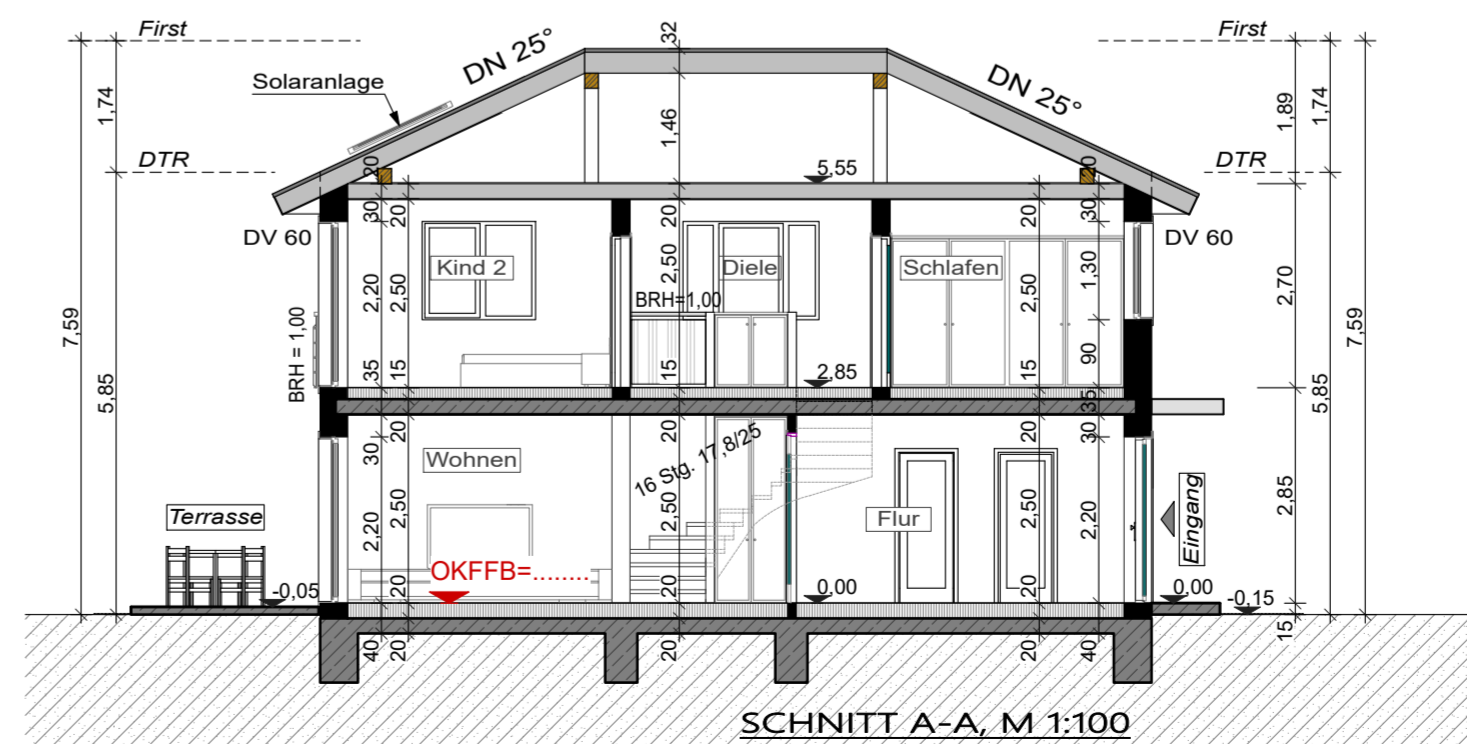

SCHNITT A-A, M 1:100