

ERDGESCHOSS alt
Wohnfl. = 55.94m²

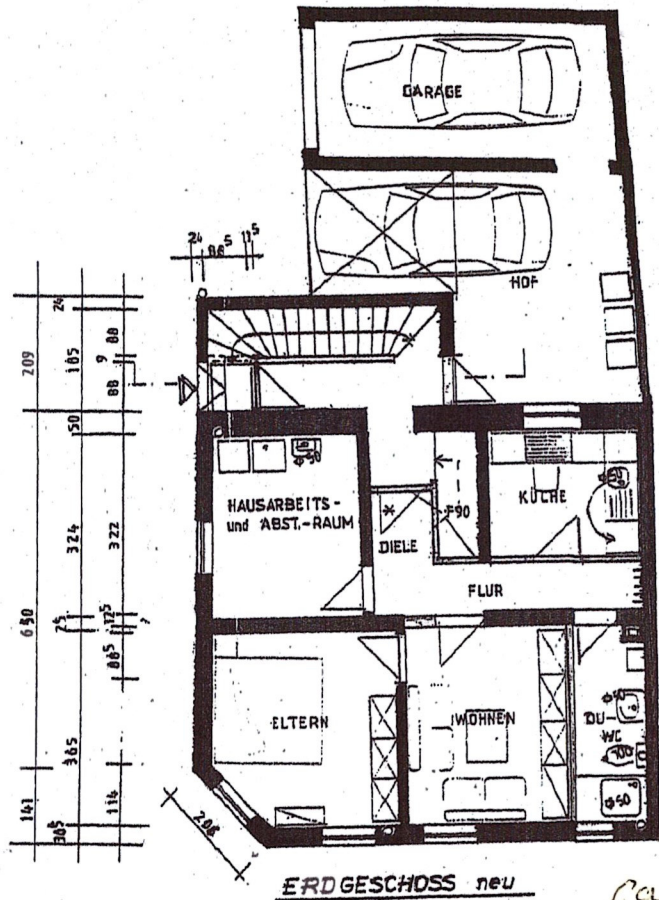

ERDGESCHOSS neu

ca. 50 qm

1.86	2.65	2.5	1.05	1.0	2.5	2.76	2.4
3.65	3.45	3.06	1.0	3.24			
	1.08	1.01	0.99	1.01	1.77	6.35	8.75
1.96			7.27				

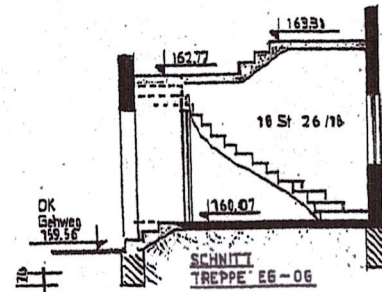

* ETAGEN-ABSCHLUSSTÜRE

Bauaufsichtlich geprüft.
Euskirchen, den 06.12.2000
Der Bürgermeister
Amt für Bauaufsicht
Im Auftrage:
Schwarz
(Schwarz)
Dipl.-Ing.
Genehmigt durch Baueinheit Nr. 8/12/00

**Umbau, Renovierung und Sanierung
des bestehenden Wohnhauses**
Standort:

Euskirchen, den 28.08.2000
der Architekt:

H. LÖHNDORF
Bauingenieur Architekt
Eupener Straße 30 - Ruf 35 95

H. Löndorf
VEREIN DER BAUINGENIEURE
A 14251

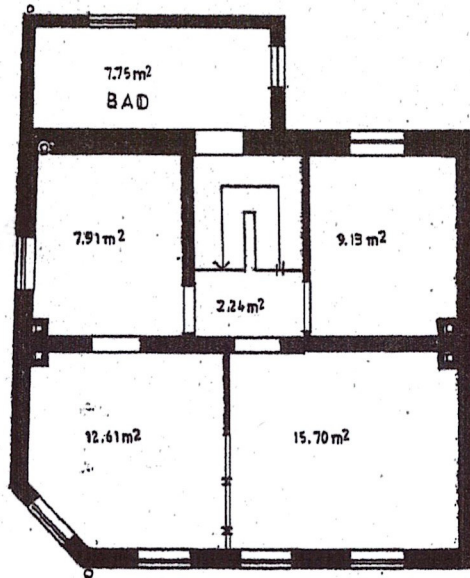

I. OBERGESCHOSS alt

Wohnfl. - 55.94 m²

55,34 m² alt

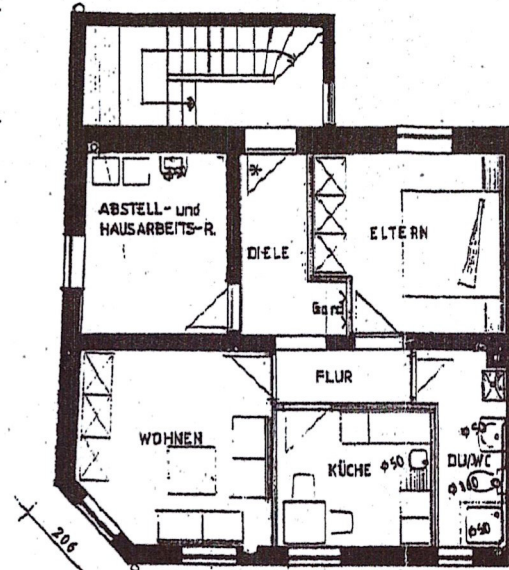
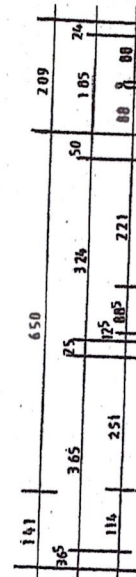
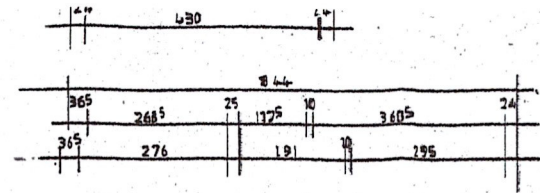

I. OBERGESCHOSS neu

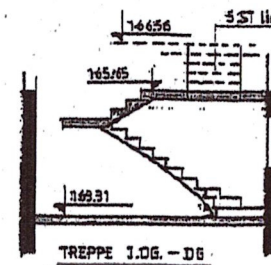
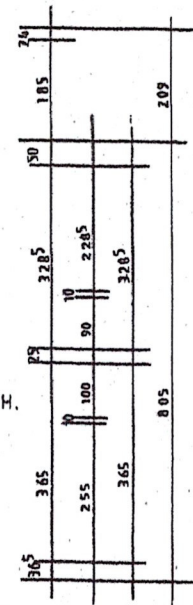
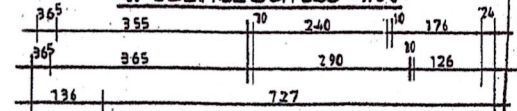

Bauaufsichtlich geprüft.
Euskirchen, den 06.12.20 00
Der Bürgermeister
Amt für Bauf Aufsicht
Im Auftrag:
Schwarz
(Schwarz)
Dipl.-Ing.
Genehmigt durch Bauzsheln Nr. 8/2/00

**Umbau, Renovierung und Sanierung
des bestehenden Wohnhauses**
Standort:

Euskirchen, den 28.08.2000
der Architekt:

H. Löhdorf
H. LÖHDORF
Bauingenieur Architekt
Eupener Straße 30 - Ruf 35 95
53879 EUSKIRCHEN



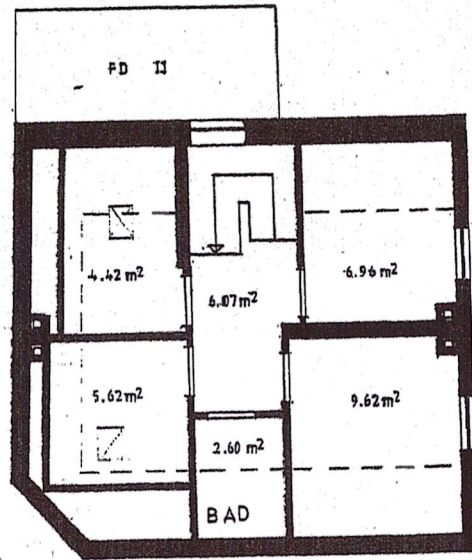

Wohnfl. - 35.29 m²

DACHGESCHOSS alt

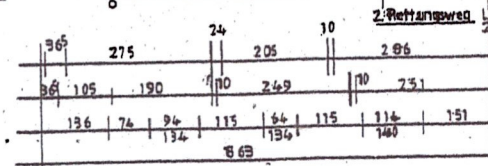
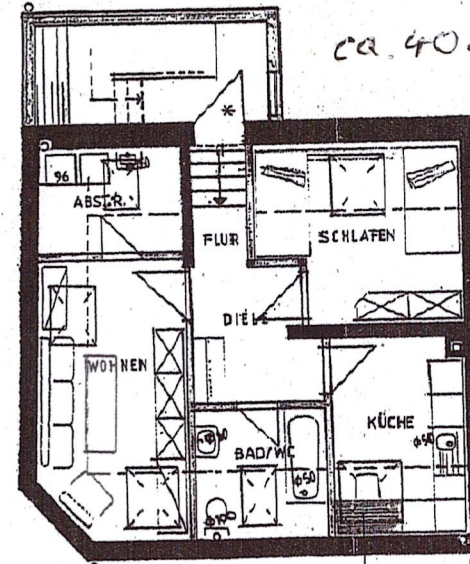
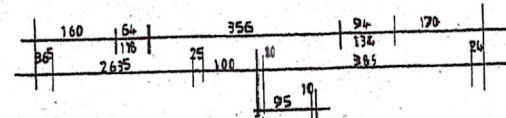
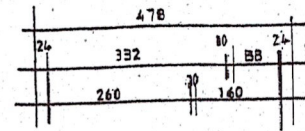
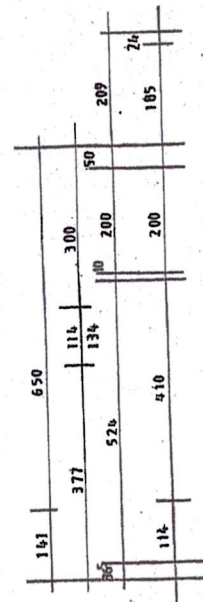

DACHGESCHOSS neu

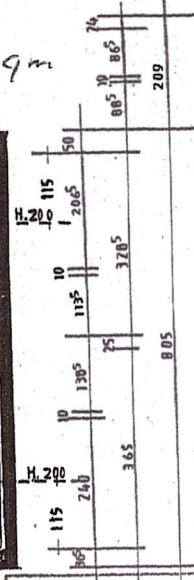

1,00 x 1,20 m Bauaufsichtlich geprüft.
Euskirchen, den 06.12.2000
Der Bürgermeister
Amt für Bauaufsicht
Im Auftrage:
Schwarz
(Schwarz)
Dipl.-Ing.
Genehmigt durch Bauwesen Nr. 8/100

**Umbau, Renovierung und Sanierung
des bestehenden Wohnhauses**

Standort:

Euskirchen, den 28.08.2000
der Architekt:

H. Löhndorf

H. LÖHNDORF
Bautechnischer Architekt
Euskircher Straße 30 - Ruf 35 95
53879 EUSKIRCHEN



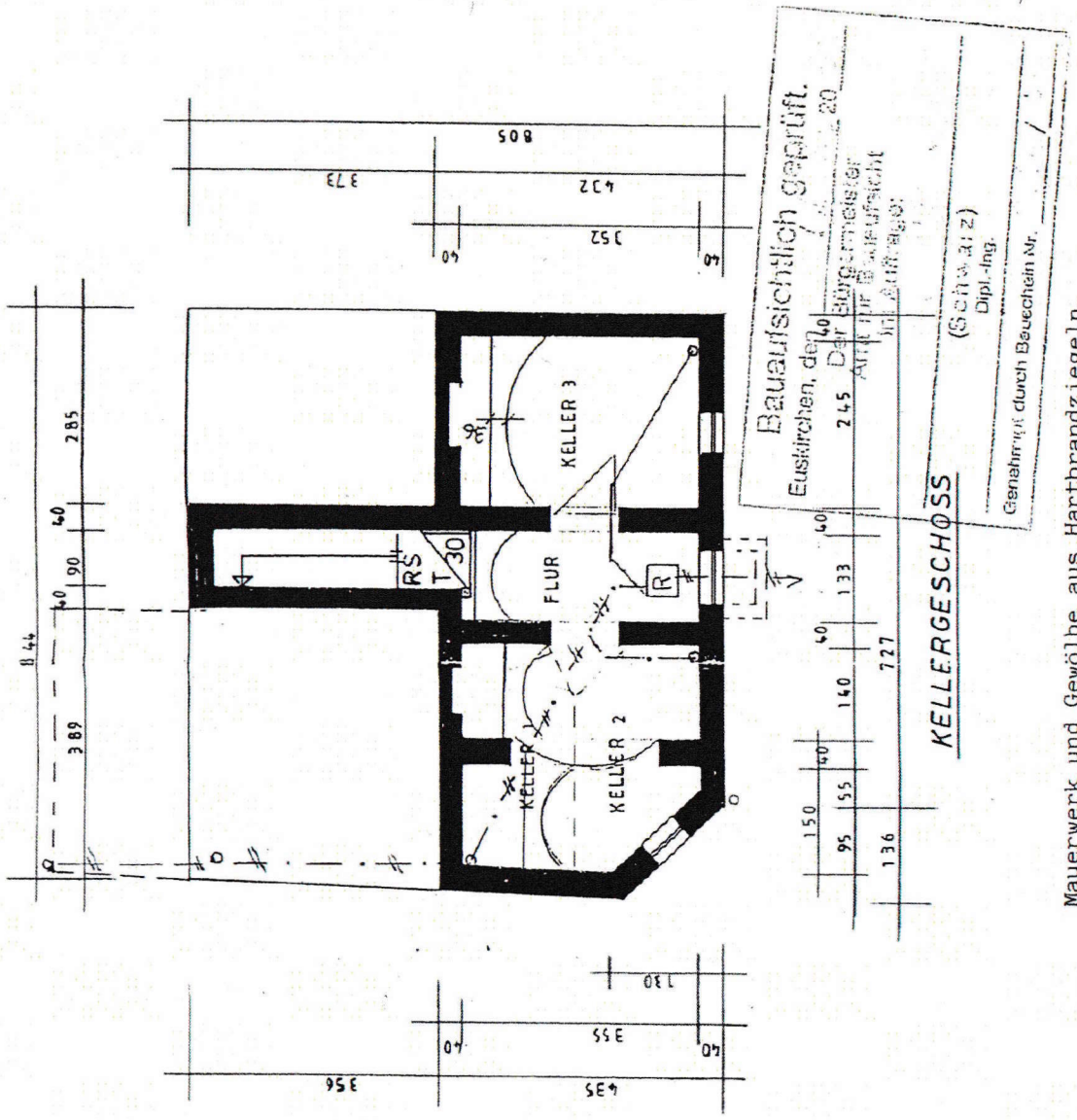

**Umbau, Renovierung und Sanierung
 des bestehenden Wohnhauses**
Standort:

Euskirchen, den 28.08.2000
 der Architekt:
H. Löndorf

H. LÖNDORF
 Bauplaner Architekt
 Eupener Straße 30 - Ruf 35 95
 53879 EUSKIRCHEN

ARCHITECTURKAMMER DER REPUBLIK DER BEZIRKS-ARCHITECTEN
 A 14251